



TARTALOMJEGYZÉK

00.1	Címlap	BÉ-E01-03	Kiállítótér nyitóablók és vrv takarás 1:25
00.2	Tartalomjegyzék	BÉ-E02-00	Galéria kiállítótér átnézeti 1:50
00.3	Aláírólap	BÉ-E02-01	Galéria kiállítótér vitrin 1:25
00.4	Műleírás	BÉ-E02-02	Galéria kiállítótér vitrin 1:25
	Belsőépítészeti és kiállítási koncepció	BÉ-E02-03	Galéria kiállítótér vitrin 1:25
	Belsőépítészeti és kiállítási területek	BÉ-E02-04	Galéria kiállítótér pad és vrv takarás 1:25
	<u>Tervrajzok (Látogatói helyiségek)</u>	BÉ-E02-05	Galéria kiállítótér pad és vrv takarás 1:25
BÉ-F01-00	Verandatér átnézeti 1:50	BÉ-E02-06	Galéria kiállítótér pad és vrv takarás 1:25
BÉ-F01-01	Verandatér szerversz., bútorajtó és hulladékár. 1:25	BÉ-E02-07	Galéria kiállítótér madárles 1:25
BÉ-F01-02	Verandatér pulpitus és vrv takarás 1:25		<u>Tervrajzok (Vizesblokkok- konyhák/illemhelyek)</u>
BÉ-F01-03	Verandatér "kandalló" és vrv takarás 1:25	BÉ-F15-00	Rendezvény catering átnézeti 1:50
BÉ-F02-00	N2000 kiállítótér átnézeti 1:50	BÉ-F15-01	Konyhabútor 1:25
BÉ-F02-01	N2000 vrv takarás 1:25	BÉ-F15-02	Konyhabútor 1:25
BÉ-F02-02	N2000 vrv takarás 1:25	BÉ-F15-03	Tároló bútor 1:25
BÉ-F03-00	Előtér-lépcső átnézeti 1:50	BÉ-F15-04	Gépészeti bútor 1:25
BÉ-F03-01	Előtér-lépcső vitrin, nyitóabló és szekrényajtó 1:25	BÉ-F04-00	Catering-tároló átnézeti rajz 1:50
BÉ-F03-02	Előtér-lépcső vitrin 1:25	BÉ-F04-01	Konyhabútor 1:25
BÉ-F05-00	Átjáró átnézeti 1:50	BÉ-F04-02	Tárolóbútor 1:25
BÉ-F05-01	Átjáró pad tároló 1:25	BÉ-F08-01	Raktár-konyhabútor 1:25
BÉ-F05-02	Átjáró pad 1:25	BÉ-E05-01	Teakonyha-konyhabútor 1:25
BÉ-F05-03	Átjáró vrv takarás 1:25	BÉ-F13-01	Női mosdó berendezései, burkolatai 1:25
BÉ-F07-00	Zöldbolt átnézeti 1:50	BÉ-F14-01	Női Wc berendezései, burkolatai 1:25
BÉ-F07-01	Zöldbolt zöldbolt szekrény 1:25	BÉ-F11-01	Férfi mosdó berendezései, burkolatai 1:25
BÉ-F07-02	Zöldbolt recepció pult 1:25	BÉ-F12-01	Férfi Wc berendezései, burkolatai 1:25
BÉ-F07-03	Zöldbolt automaták 1:25	BÉ-F10-01	Akadálymentes WC 1:30, 1:25
BÉ-E01-00	Kiállítótér átnézeti 1:50, 1:25	BÉ-E06-01	Dolgozói mosdó 1:25
BÉ-E01-01	Kiállítótér vitrin 1:25	BÉ-E07-01	Dolgozói Wc 1:25
BÉ-E01-02	Kiállítótér vitrin 1:25	BÉ-R	Részletrajzok 1:5



ALÁÍRÓLAP:

JÓKAI KERT_STEINDL VILLA LÁTOGATÓKÖZPONT

Budapest, Költő utca 21. HRSZ.: 9597/1 és 9597/5

BELŐÉPÍTÉS KIVITELI TERV

Megrendelő: DINPI Duna-Ipoly Nemzeti Park Igazgatóság
2509 Esztergom, Strázsa-hegy

Építész-belsőépítész tervező: MIXA Stúdió Kft.
Sz. h.: 1146. Budapest, Cházár András u. 5/2/8.
T. h.: 1146. Budapest, Zichy G. u. 4.



.....
Csontos Györgyi (É/1 01-4087)

Munkatársak: Csibi Dániel
Hornperger Arnold



BELSŐÉPÍTÉSZETI ÉS KIÁLLÍTÁSI KONCEPCIÓ

A belsőépítészeti feladat gerincét a látogatói útvonal mentén lévő terek és kiállításrészek megtervezése képezi, melyet kiegészíti a foglalkoztató- és rendezvényterületek mobiliáinak kezelése is. A belsőépítészeti csomag kiegészül a látogatói területek kiszolgáló helyiségeinek – a konyháknak és a vizesblokkoknak – terveivel is.

A látogatói területek nagy része a felújításra kerülő Steindl-villa fölszíni és emeleti részein található majd (cc. 160-200m²), mely területekhez funkcionálisan, így látványvilágát tekintve is szorosan hozzákapcsolódnak majd a bejárati terek (a recepció/zöld bolt, az előterek/átjáró/büfé, a veranda és terasz, valamint a pincei helyiségei is (cc. 230m²)).

A kiállítás témája – a DINPI meglévő, különleges és értékes gyűjteményeire alapozva – : „Magyarország madárvilága ábrázolásának korszakai”. Ebbe a koncepcióba kiválóan beleilleszthető és egymást erősítve egyesíthető az unikális madárpreparátum-gyűjtemény (a kiállításban 456 db kitömött madár, helyigénye: cc. 150 fm., jelenleg a Jókai-kert kerti pavilonjában installálva), valamint a muzeális értékű madár-szakkönyv-gyűjtemény (pl. a jelenleg trezorban tartott Herman Ottó könyvei). A kiállítás fő témáját színesíti az épületnek és építőjének történetét felvillantó Steindl-tematika, valamint a pincébe helyezett Kadarka Egyesület területeihez tartozó szőlészeti-borászati tematika. Az egyéb terek (bejárati helyiségek, veranda, valamint a látogatói vizesblokkok), burkolati-, színezési-, (későbbi infografikai) stb. eszköztárral a fő kiállítási területekhez vizuálisan kapcsolódnak.

A belsőépítészeti koncepció alapját a régi és új kontrasztja, az emlékezetes, a meghökkentő látványelemek és a korszerű – a hagyományos installációk mellett a digitális technikát és az interaktivitást is alkalmazó – kiállítási és múzeumpedagógiai helyek létrehozása képezi. A vizuális összhatásban nagy szerepet játszik a hagyományos természetes anyagok (fa, kő, vakolat) és a homogén, neutrális modern anyagok (műgyanta, üveg, festett felületek, laminátumok) használata, melyek a látogatói útvonalat lekísítő bútorszalagok és falfelületekbe integrált vitrinsávok anyaghasználatában is megjelennek. Tervezési cél volt a kiállító-helyiségek határoló felületeit (padló, falak) speciális installációs felületeknek tekinteni, valamint az épület örökölt adottságait (a régi lépcső és nyílászárók, a fogadóhomlokzaton „cégéreként” megnyitott vakablak, a feltároló padlástér, stb.) a kiállítási útvonal szerves részének tekinteni és kiemelt pontokként újrahasznosítani (ezzel is a környezettudatos gondolkodást szemléltetni).



A jelenlegi madárpreparátumok kiállítása a kerti pavilonban



Muzeális értékű könyvek és madárábrázolásai (Herman Ottó: Az északi madárhegyek tájáról, 1893)

BELSŐÉPÍTÉSZETI ÉS KIÁLLÍTÁSI TERVEZÉSI TERÜLETEK

1. FOGADÓ LÁTVÁNY – CÉGÉR/LOGÓ

A Steindl-villa északi homlokzatán lévő „vakablak” megnyitásával egy olyan, a belső funkciót kivetítő elem került a homlokzatra, ami finom „kortárs hozzáadásként” egészíti ki a külső imázst, belülről pedig a madárkiállításnak a része: egy madáretető és les – ami lehetőséget ad arra, hogy a Jókai-kert madarait is a lombkorona magasságából szemlélhessék a látogatók.



A Steindl-villa emeleti „madáretető/les” doboza a kibontott vakablak helyén – kívülről és belülről

Kialakítás: A fal vastagságába berakott, vázra lapolt, kompaktlemez-kasírozású „madáretető/les” kívülről pasztelltürkiz (RAL 6034), belülről fehér (RAL 9010) színt kap. A doboz alja és az előtte lévő ablak tokja közé a tisztíthatóság érdekében kivehető saválló vályú kerül. A doboz pereme mentén árnyékfugaként horganyzott U-profil épül be.

2. BEJÁRATI ELŐTÉR / ZÖLDBOLT

A bejárati előtérben lévő „zöldbolt” pult-szalag multifunkciós. Egyrészt 1fős recepció munkahely (számítógép- és monitor-hellyel, zárható fiókkal), másrészt a látogatói forgalomhoz tartozó eszközök (belépőjegyekhez pénztárgépet, jegykiadó automatát, az ajándéktárgyakhoz kihúzható „fiókvitrin”) tartalmaz. A háttérszekrényben pedig a „zöldbolt” ajándéktárgyainak kiállítására és tárolására szolgáló üvegezett vitrint (a hátfalán tapétázható reklámfelülettel), étel- és ital-automatákat (hűtő és melegital-előállító), és szelektív, kihúzható hulladékátrolókat. A pult előlapja üvegezett (fóliázható felirattal, világítással), a pultszalag két „bütüjén” pedig üveg/plexi hirdetőfelület és ládás prospektus/esernyőtartó található.



Az előtéri multifunkcionális „pult-szalag” látványa a bejárat felől, és az üveg hirdetőfal és vitrin előképeinek fotói



MIXA STÚDIÓ KFT.

1146. Budapest, Zichy Géza utca 4.. | tel.: +36 70 389 2961 | e-mail: info@mixastudio.hu

Tervező: Csontos Györgyi (É/1 01-4087) 2019. 11. 11.

Munkatársak: Csibi Dániel, Hornperger Arnold

JÓKAI KERT STEINDL VILLA LÁTOGATÓKÖZPONT

Budapest, Költő utca 21. HRSZ.: 9597/1 és 9597/5

Megrendelő: DINPI Duna Ipoly Nemzeti Park Igazgatóság

2509 Esztergom, Strázsa hegy

BELSŐÉPÍTÉSZ KIVITELI TERV

2020.04.06.

Kialakítás: A „pult-szalag” és a szekrények pozdorja korpuszaira tölgy-furnér és fehér (RAL 9010) laminált borítások kerülnek. A pult előlapján a kihúzható fiókján és a prospektustartón fixen beragasztott üvegbetétek vannak, a vitrinek ajtaja nyitható és kör-cilinderes zárral zárható, a hirdetőtábla üveg/plexi felülete pedig kiemelhető. Az automata „dobozok” elkészítésénél a véglegesen beépítendő gépek és hulladékátoló termékek méreteit egyeztetni kell!

3. ÁTJÁRÓ („BÜFÉ”)

Az Átjáróba tervezett beépített bútorok és mobiliák multifunkcionálisan, a várható gyerekforgalomra is számítva „játzó-elemekként”, (ruha)tároló és ülőbútoroként is szerepelnek a térben. A felnyitható ülőkék fix vízszintes részébe ülőkékként 2-2 töltőport épül be, az Előtér mentén lévő szakaszba pedig a takarításhoz is szükséges konnektor, valamint ruhaakasztó fogas is.

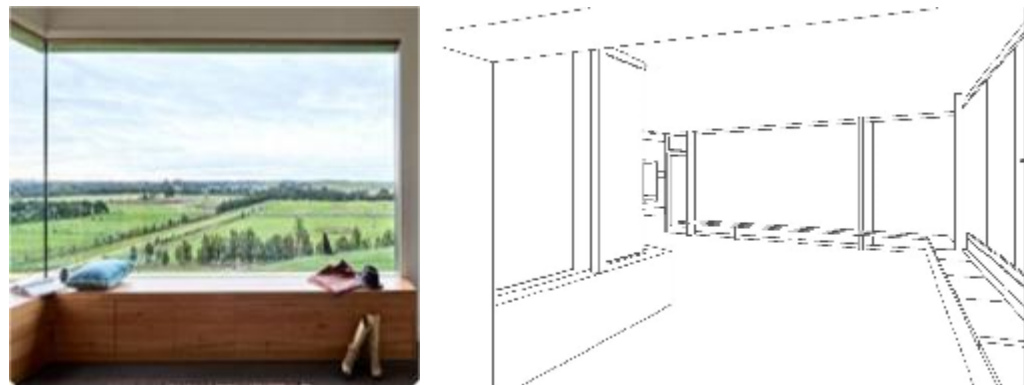

Az átjáró multifunkcionális „pad-szalagjának” egy megvalósult előképe és a látványa az Előtér felől.

Kialakítás: A VRV-takarások fém zártszelvény vázára tölgyfurnérozott borítás kerül (alsó lábazati szellőzőnyílással, a zártszelvény váz: 30.30.4, natúr felületben hegesztve, a vízszintes szellőzőtakarás: perforált fémlemez (buborék) pasztelltürkiz RAL 6034).

A nagyméretű üvegfelületek fóliázhatóak, kiállítási célokra, installációs felületként használhatók (későbbi kiállítási terveknek megfelelően).

A térbe javasolt mobiliák alapvetően fa (tölgy)-műanyag (fehér) designt képviselnek és rakásozhatóak.

4. KIÁLLÍTÁSI ELŐTÉR – „STEINDL-SAROK”

A kiállítótér és foglalkoztató előterében (még a törzskiállítás előzményeként) „mini-kiállítás” keretében bemutatásra kerül a villa és építőjének története a Steindl-féle fa lépcső belekomponálásával. A kiállítás-részt 1-1 korabeli tárgy (lámpa és bútor: kanapé, fotel) egészíti majd ki. A tér két vitrinje az emeleti kiállítások „behangozójaként” az átjáró felőli oldalon madarak, a Natura2000 felőli oldalon régi könyvek tárolására szolgál majd.



A Steindl-féle lépcső és tere a leendő „Steindl-sarok” helyszíne, valamint a lépcső jelenlegi állapotának fotója

Kialakítás: A helyiség vitrinjei és előablója pozdorja korpuszra épített, tölgyfurnér borítású beépített bútorok. A vitrinekbe függőleges tárgymegvilágító LED kerül, a polcok és az a kör-zárcilinderrel ellátott, zárható ajtók üvegezettek. A nyitóabló felülete a későbbi kiállítás-tervezésnek megfelelően fóliázást, vagy perforációt is kaphat, LED-világítással ellátott. Az egyedi bútorok és lámpák a későbbi kiállítás-tervezés részeként kerülnek be a térbe.

5. NATURA 2000 (KIÁLLÍTÓ- ÉS FOGLALKOZTATÓ TÉR)

A tér multifunkcionális használhatósága érdekében a cc. 60m²-es tér üresen marad (a mobiliák tárolására az Előtérből nyíló Catering és raktár helyiségben nyílik majd mód). A többnyire tömör, nyílásmentes fal- és padlófelületek fogadják be az kiállításhoz tarozó tartalmakat vetített képes, változtatható tartalmú installáció formájában. A megtartott nyílások keretezést, a VRV-berendezések takarást kapnak.

A tér több szinten, a galériával is egybe nyitott, ezzel a középület léptékét erősítve, illetve a kiállításoknál kedvező felső szórt fényt megadva.

A padló és fal-felületek a vetítés befogadására alkalmas, fehér színt kapnak (festés, műgyanta).

A technika (világítás, vetítés) befogadására a mennyezethez erősített tartóvázak készülnek (lásd: elektromos tervek), alapvetően fehér színben.

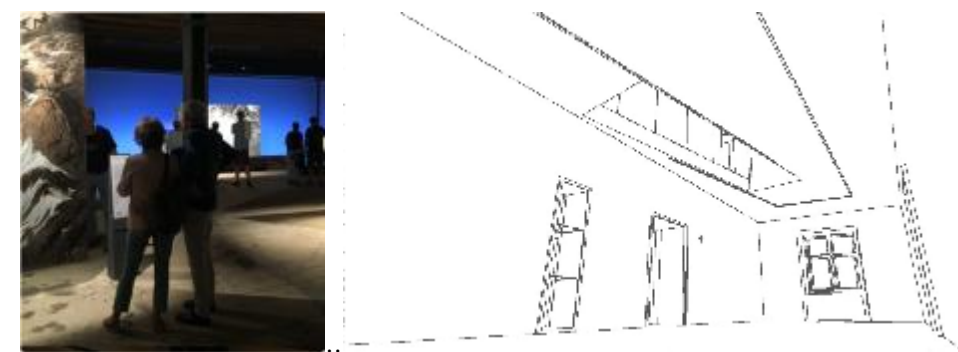

A padlóra s a falakra vetített installációk egy előképe, valamint a Natura2000 tér látványa a galérianyílással

Kialakítás: A VRV-takarások fém zártszelvény vázára tölgyfurnérozott borítás kerül (alsó lábazati szellőzőnyílással, a zártszelvény váz: 30.30.4, natúr felületben hegesztve, a vízszintes szellőzőtakarás: perforált fémlemez (buborék) pasztelltürkiz RAL 6034).

A térbe javasolt mobiliák alapvetően fa (tölgy)-műanyag (fehér) designt képviselnek és rakásozhatóak.



6. VERANDATÉR (ELŐADÓ ÉS RENDEZVÉNYTÉR)

A NATURA 2000 kiállítóteréből nyíló, visszaépített veranda előadások és rendezvények megtartására alkalmas tér (plusz sötétítés a külső lamellák és a dús növényzet miatt nem szükséges).

A terem ferde mennyezetnek és a látszó faszerkezetnek teremakusztika szerepe is van, valamint a világítás és az előadás-technika fogadására is alkalmas (lásd elektromos tervek), a szerkezet és a technika is fehér színű. A tér díszes és multifunkcionális (kihajtható pulpitus, VRV-takarás, szervertároló, bútorajtó, hulladékgyűjtő, „kandalló”-szerkezet) bútorsávja és a fölötte húzódó nagyméretű grafikai/kép/fotó elhelyezésére szolgáló, fentről vonalmentén megvilágított tapétafelület a kiállítóterrel szomszédos falon helyezkedik el (a tér többi fala üvegezett).

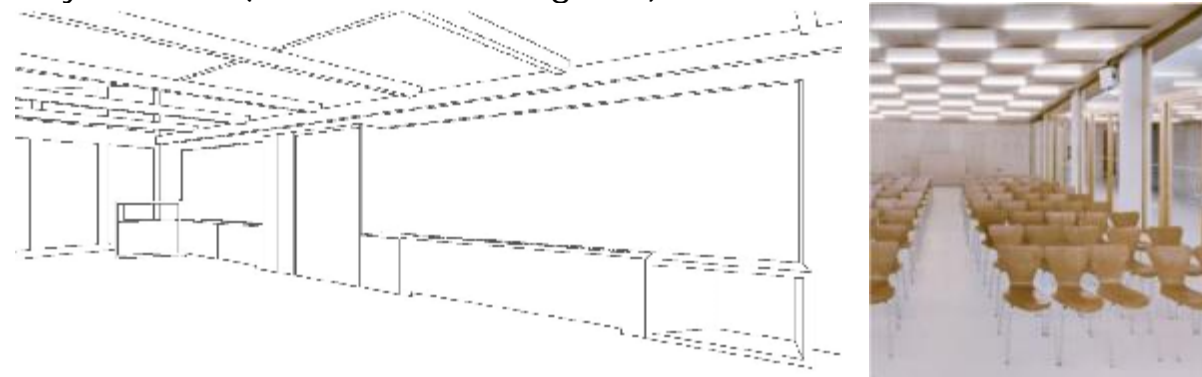

A Verandarér látványa a multifunkcionális bútorsávval és a tapétafelülettel, valamint egy hasonló téri látvánnyal rendelkező előkép fotója

Kialakítás: A helyiség bútorsávja alapvetően pozdorja korpuszra épített, tölgyfurnér borítású beépített bútorok. A VRV-takarások fém zártszelvény vázára tölgyfurnérozott borítás kerül (alsó lábazati szellőzőnyílással, a zártszelvény váz: 30.30.4, natúr felületben hegesztve, a vízszintes szellőzőtakarás: perforált fémlemez (buborék) paszttürkiz RAL 6034).

A bútorsáv fölött elhelyezkedő tapétafelületet gipszkartonba mélyített nüt keretezi (U profil, RAL 9010 fehér).

A térbe javasolt mobiliák alapvetően fa (tölgy)-műanyag (fehér) design képviselnek és rakásozhatóak.

7. GALÉRIA- ÉS (PADLÁS-)KIÁLLÍTÓTÉR

A galériára kerül az állandó kiállítás, melyhez korszerűen megformált (többnyire a falfelületként megjelenő) vitrinek és interaktív kiállítási installációk is kerülnek majd. A galérijaszint differenciált tereibe az azoknak megfelelő kiállítási részek kerülnek. Így például a fénytől védettebb Kiállítóter-sávba elhelyezhető a madárpreparátumok nagy része az új vitrinekben, a Galéria-kiállítóteréből pedig a központi és az oldal-vitrinben (pl. a különböző korok madárbrázolásait tartalmazó könyvek bemutatására), valamint az ablakok előtti ülőkékbe rejtve (pl. hangszórókon keresztül madárhangok megismertetése) az interaktív kiállítási eszköztár érvényesülhet jobban. Az emelet egyes pontjaiban az épület adottságaiból kiindulva, azokat megtartva speciális installációs pontok alakultak ki. Ilyen az eredeti ajtónyílások megtartásával kialakított „titok-szekrények” (pl. „rég és új madarászok” helyei), a padlástér felé továbbfutó lépcsőn kialakítható

„padlás/kuckó/odú-kiállítás” (pl. a padláslakó baglyok és denevérek bemutatására), valamint a már az 1. pontban is említett, a vitrinsoron keresztül megtekinthető, a vakablak megnyitásával képzett „madáretető/les”.

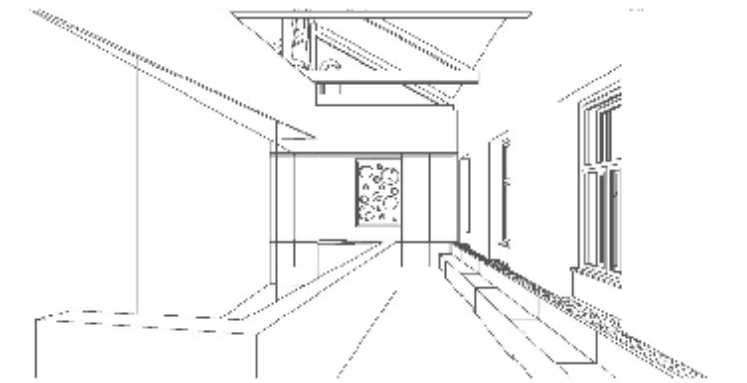

A lapozható „téli kert” üvegfal egy előképének fotója, valamint a Galéria-Kiállítóter központi vitrinje és az interaktív ülőkesora és „madáretető/les”-doboz



A Kiállítóter a madarak kiállítására szolgáló vitrin-szalaggal, valamint a térbe állított és tapétahátfallal rendelkező installáció-előképek fotói

Kialakítás: A vitrinek alsó szekrényei pozdorja korpuszra épített, fehér laminált borítású beépített bútorok, nyitható ajtókkal. A vitrinek üvegezett felülete fehér (RAL 9010) fém alsó és felső szerkezettel rendelkező lapozható „téli kert” üvegfalak (a szakaszok végén alul körcilindres zárakkal ellátva). A központi vitrin földmlyukasztás felőli oldalára fix biztonsági üvegek kerülnek, a rövidebb oldalán keret nélküli körcilindres zárható ajtó nyílik. A vitrinek világítása az alsó és felső keret mögé kerül rejtve (lásd elektromos terv). A helyiség ülő bútorsávja alapvetően pozdorja korpuszra épített, tölgyfurnér borítású beépített bútorok. A VRV-takarások fém zártszelvény vázára tölgyfurnérozott borítás kerül (alsó lábazati szellőzőnyílással, a zártszelvény váz: 30.30.4, natúr felületben hegesztve, a vízszintes szellőzőtakarás: perforált fémlemez (buborék) paszttürkiz RAL 6034 (kivétel a nyitóablaknál, ami fehér RAL 9010). Az ülőkék mögött az interaktív foglalkozások részére (madárhangok) hangszórók kerülnek beépítésre. A nyitóablakok sávjai fentről, vonalmentén megvilágított tapétafelületek, csakúgy, mint a vitrinek háttérfaai a térbe állított madártartó állványok mögött (későbbi kiállítási terv szerint).

A „titokajtók” és a lépcsőtér szintén későbbi kiállítási terv szerint berendezett.



MIXA STÚDIÓ KFT.

1146. Budapest, Zichy Géza utca 4. | tel.: +36 70 389 2961 | e-mail: info@mixastudio.hu

Tervező: Csontos Györgyi (É/1 01-4087) 2019. 11. 11.

Munkatársak: Csibi Dániel, Hornperger Arnold

JÓKAI KERT STEINDL VILLA LÁTOGATÓKÖZPONT

Budapest, Költő utca 21. HRSZ.: 9597/1 és 9597/5

Megrendelő: DINPI Duna-Ipoly Nemzeti Park Igazgatóság

2509 Esztergom, Strázsa hegy

BELSŐÉPÍTÉS KIVITELI TERV

2020.04.06.

8. KISZOLGÁLÓ HELYSÉGEK (VIZESBLOKKOK)

A vizesblokkok (mosdók, wc-k) kialakításánál is a koncepció a szalagszerű megjelenést és a ház egyéb részein érvényesülő anyag-és színhasználatot követi. A helyiségeknél két sávban a faltól eltartott álmennyezet készül, ami a gépészeti szellőzés és világítás helye is. Az akadálymentes mosdó kialakítása és felszereltsége dizájnban megegyezik, csak a speciális igényeket kiszolgáló szerelvényeknél/szanitereknél különbözik.



A mennyezetvilágítás/falburkolatok/ beépített papírtörő/szappanadagoló előképeinek fotója, valamint a beépítésre javasolt szaniterek.

Kialakítás: A helyiségek vízzel érintkező felületeinél vízálló dekorlemez burkolatot (kompakt lemez/laminátumok) kapnak a falfelületek (pasztelltürkiz színben (RAL 6034), melyek a szerelt wc-fülke-falak anyagával és színével is megegyezik. A helyiség keretezései (tükör, wc-hátfal) alapvetően pozdorja korpuszra épített, tölgyfurnér borítású beépített bútor-részek.

A mennyezet a műgyanta padlóval és a mosható festéssel felületkezelt fal nem burkolt részeivel együtt fehér színezést kap (RAL 9010).

A mosdók szerelvényezett szaniterekkel, beépített kéztörővel és hulladékgyűjtővel, szappanadagolóval, készszárítóval és a tükörkeretbe helyezett vonalvilágítással ellátottak. A fülkék szerelvényezett szaniterekkel, wc-kefével, pipere-hulladékgyűjtővel, ruhaakasztókkal, reteszekkel és a wc-háttérrel keretébe süllyesztett vonalvilágítással ellátottak. (lásd még: költségvetés-kiírás).

9. KISZOLGÁLÓ HELYSÉGEK (KONYHÁK)

A konyhák kialakításánál is koncepcionálisan visszaköszönnek a ház más részein alkalmazott anyagok és színek. Visszatérő motívumként jelenik meg a bútorsávba „mélyített” a vonalvilágítást is magukba fogadó „fakeret”-tel ellátott mező. A konyhai berendezéseket magukba integráló beépített bútorok a helyiségekben falsávokként jelennek meg.

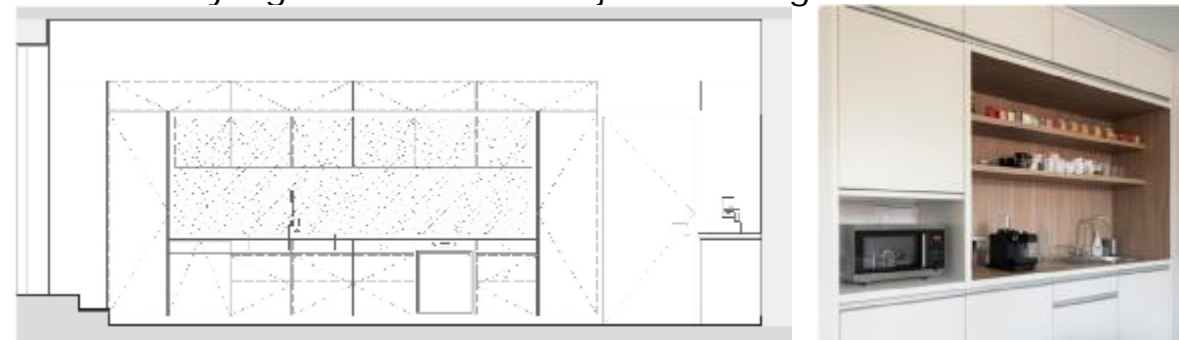

A konyhai bútorfalba süllyesztett keretezett mező látványa és egy előképeinek fotója

Kialakítás: A helyiségek bútorsávjai a vízzel érintkező felületeinél vízálló dekorlemez burkolatot (kompakt lemez/laminátumok) kapnak a falfelületek (pasztelltürkiz színben (RAL 6034). A bútorok keretezései alapvetően pozdorja korpuszra épített, tölgyfurnér borítású beépített bútor-részek. A fronfelületek fehér (RAL 9010) laminált pozdorjalapok. A konyhabútorok a tölgyfurnérozott keretébe süllyesztett vonalvilágítással és süllyesztett konnektorokkal, kapcsolókkal ellátottak.

A konyhák tartalmaznak beépített hűtőket, sütőket (rozsdamentes fém/fehér felület), főzőlapokat, mosogatókat (rozsdamentes fém felület), mosogató gépeket és szagelszívókat (rozsdamentes fém felület), hulladékgyűjtőket, szerelvényeket. Ahol nincs felsőszekrény, ott az eszközök tárolására rozsdamentes akasztórúd kerül, a szagelszívó pedig a falra szerelt (nem a szekrénybe). (lásd még: költségvetés-kiírás).

10. VILÁGÍTÁS

A világítás alapkoncepciója az egész épületen belül a „vonalas” megjelenés, mely a bútorokba építve és a mennyezetvilágításban is következetes (a tölgyfurnér felületekben rozsdamentes acél/alu felületek, a fehér felületeknél (mennyezet) fehérek (lásd még: elektromos tervek).



A mennyezeti „sraffozott” világítás látványa, valamint a tervezett kiállítási és az irodai világítás előképeinek fotója.



MIXA STÚDIÓ KFT.

1146. Budapest, Zichy Géza utca 4.. | tel.: +36 70 389 2961 | e-mail: info@mixastudio.hu

Tervező: Csontos Györgyi (É/1 01-4087) 2019. 11. 11.

Munkatársak: Csibi Dániel, Hornperger Arnold

JÓKAI KERT STEINDL VILLA LÁTOGATÓKÖZPONT

Budapest, Költő utca 21. HRSZ.: 9597/1 és 9597/5

Megrendelő: DINPI Duna Ipoly Nemzeti Park Igazgatóság

2509 Esztergom, Strázsa hegy

BELSŐÉPÍTÉS KIVITELI TERV

2020.04.06.

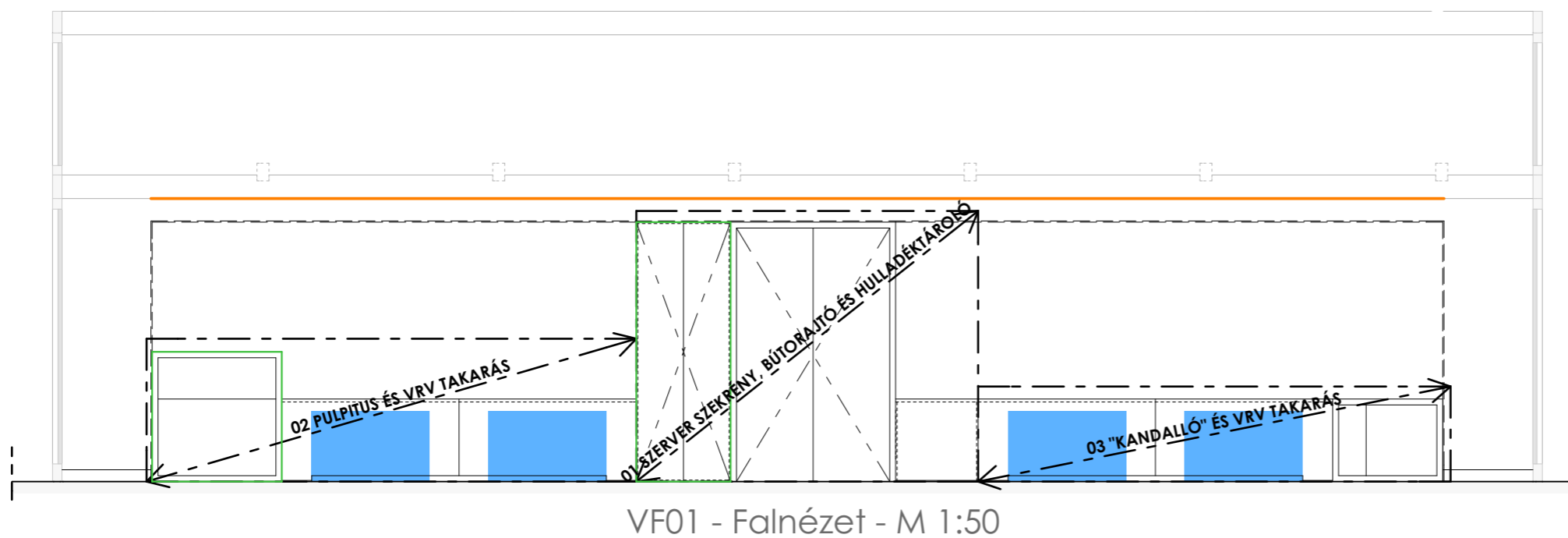
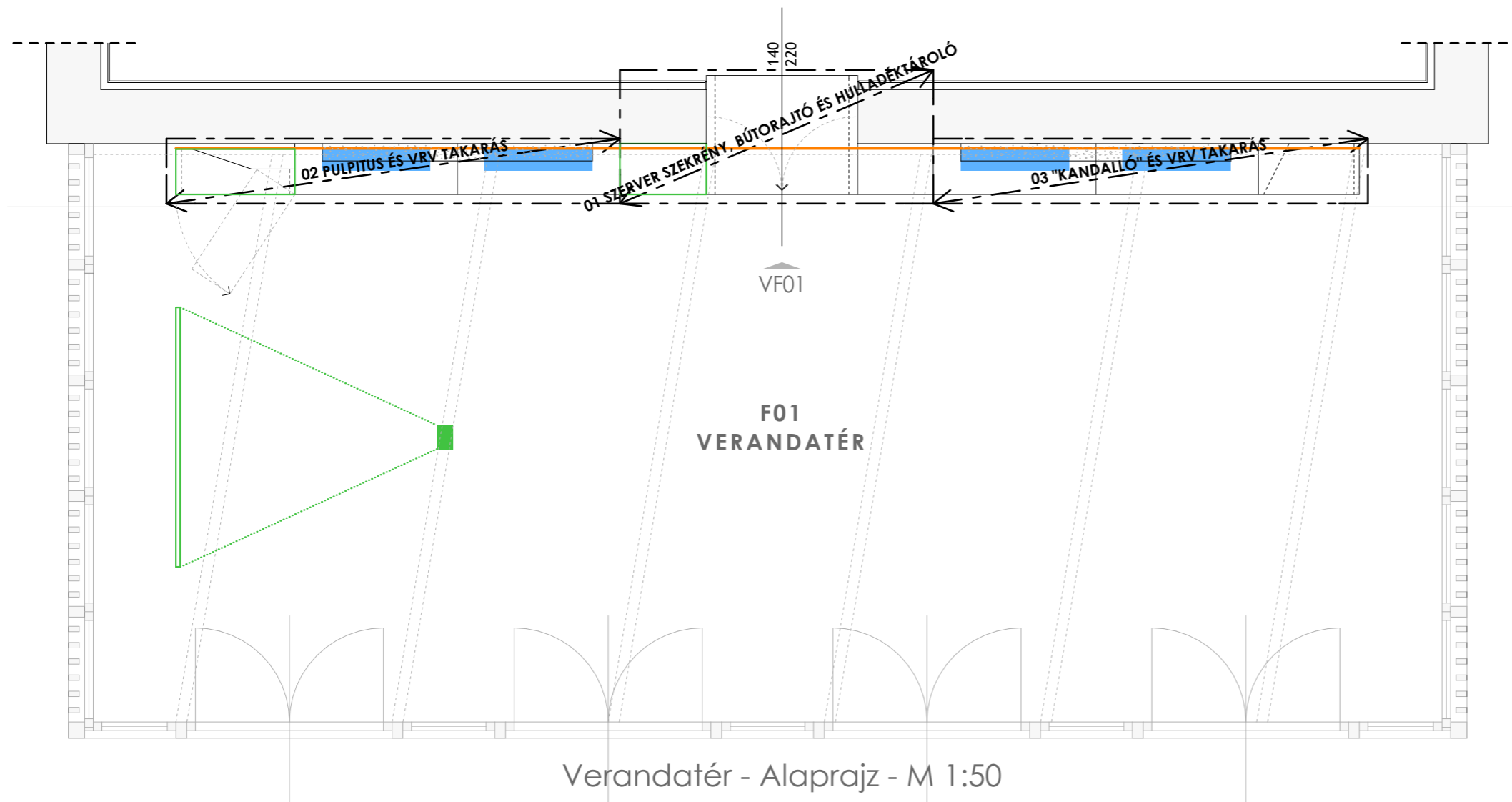

■ gépészeti sz.
 ■ elektromos sz.
 ■ világítás
 Megjegyzés: a méretek a helyszínen pontosítandók!



MIXA STÚDIÓ KFT.

1146 Budapest, Zichy Géza u. 4. | tel.: +36 70 389 2961 | e-mail: info@mixastudio.hu

Tervező:
Munkatársak:

Csontos Györgyi (É/1 01-4087)
Csibi Dániel, Hornperger Arnold

JÓKAI KERT_STEINDL VILLA LÁTOGATÓKÖZPONT

Budapest, Költő utca 21. HRSZ.: 9597/1 és 9597/5

Megrendelő: DINPI Duna Ipoly Nemzeti Park Igazgatóság
2509 Esztergom, Strázsa hegy

BELSŐÉPÍTÉS KIVITELI TERV BÉ-F01-00

Verandatér átnézeti 1:50

2020. 04. 06.

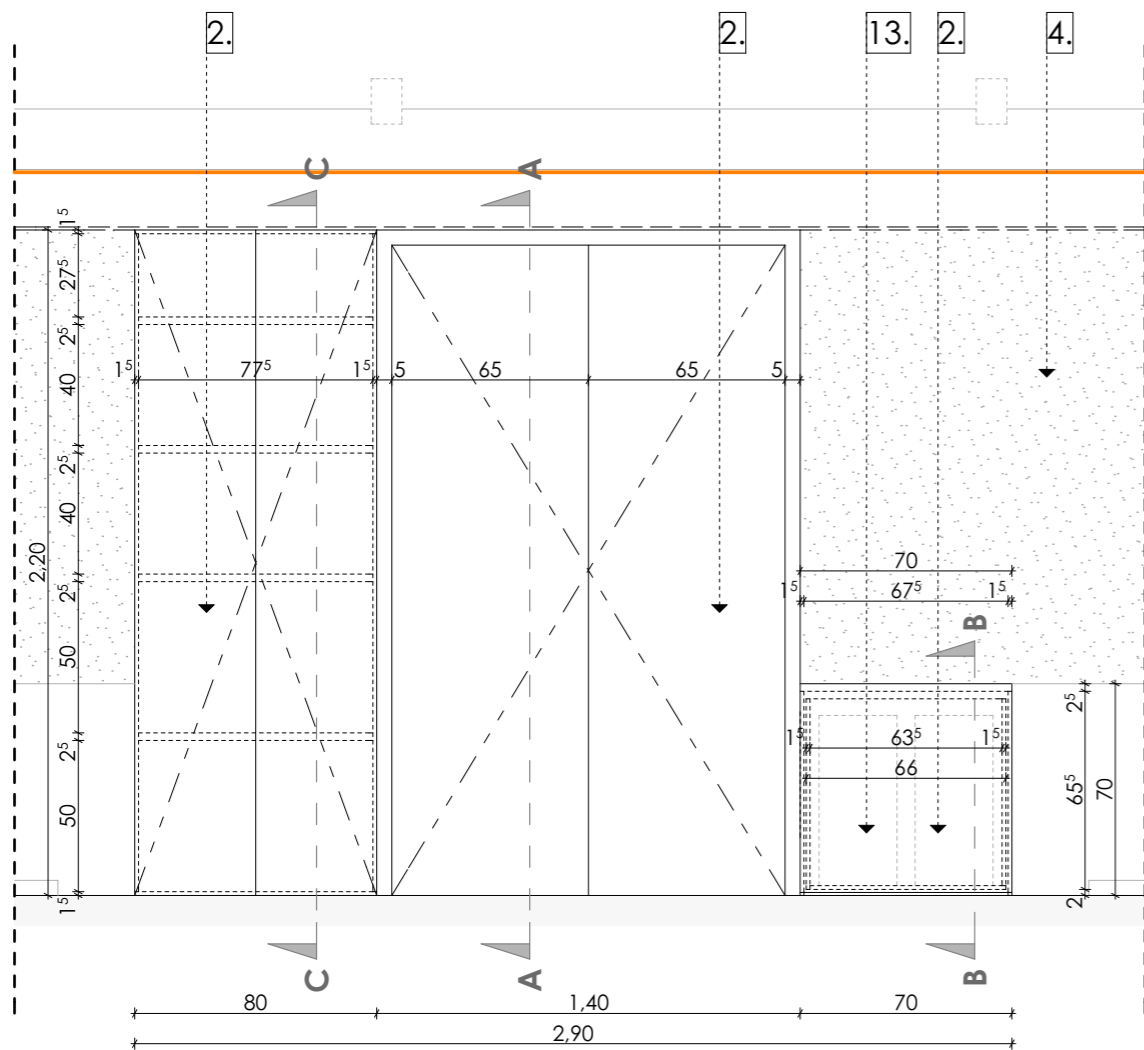

F01-01 - Felnézet - M 1:25

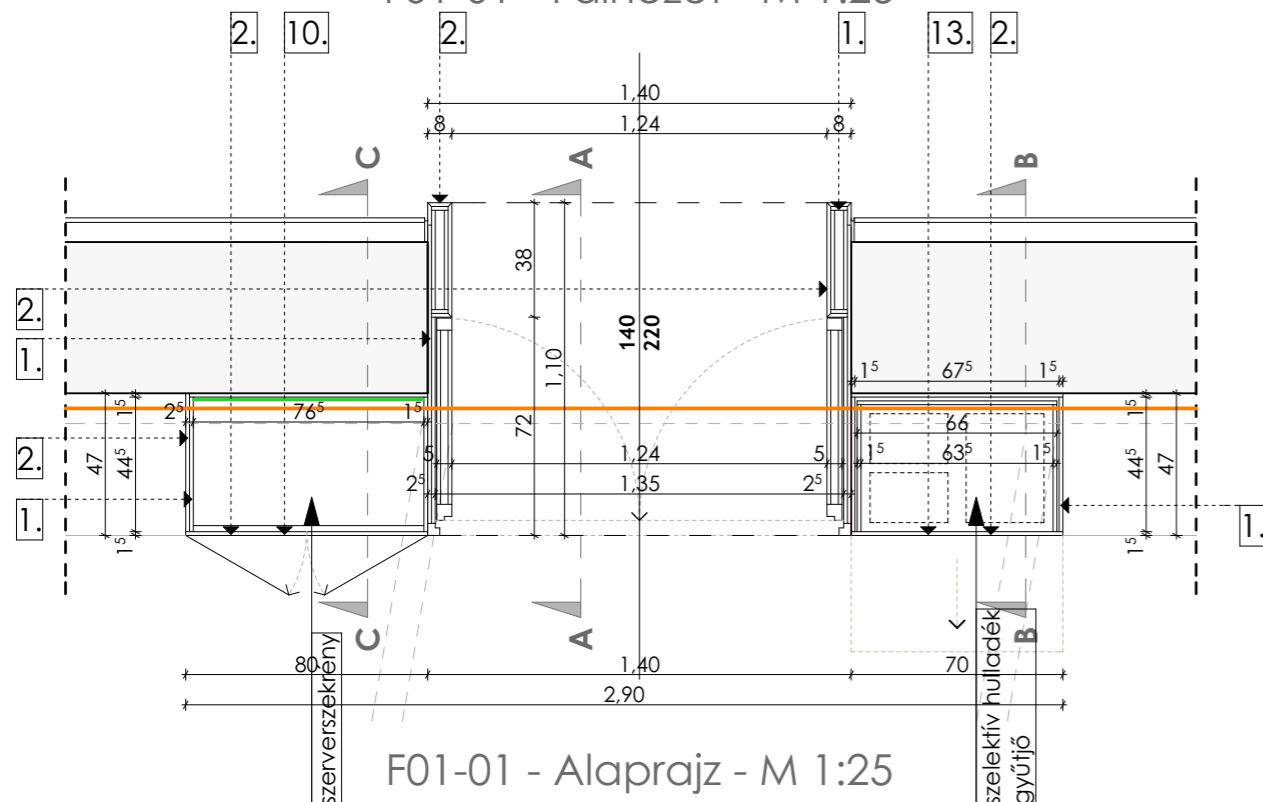

F01-01 - Alaprajz - M 1:25

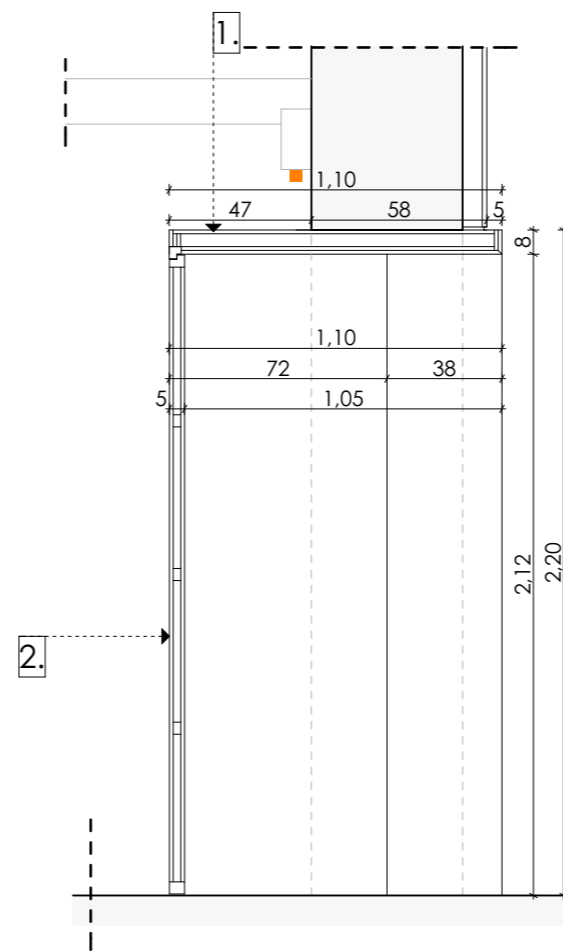

F01-01 - A-A Metszet - M 1:25

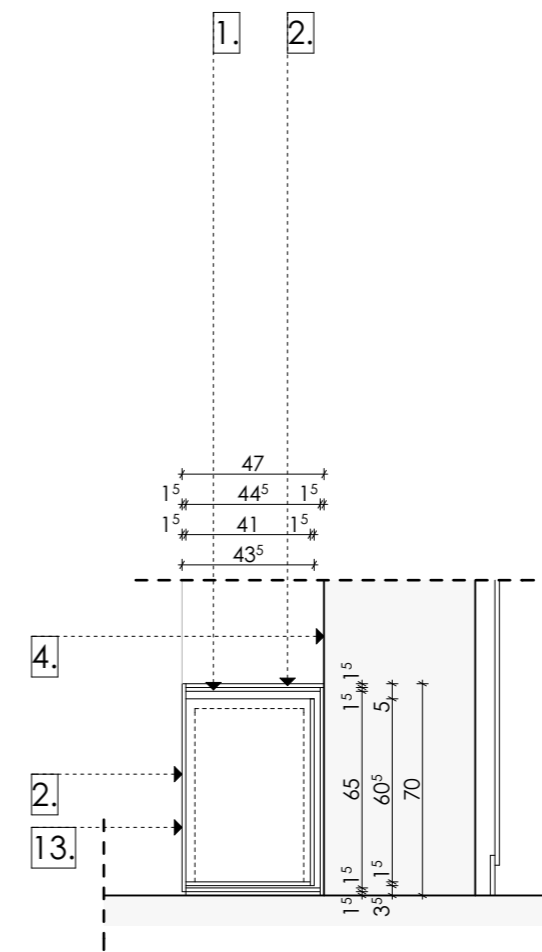

F01-01 - B-B Metszet - M 1:25

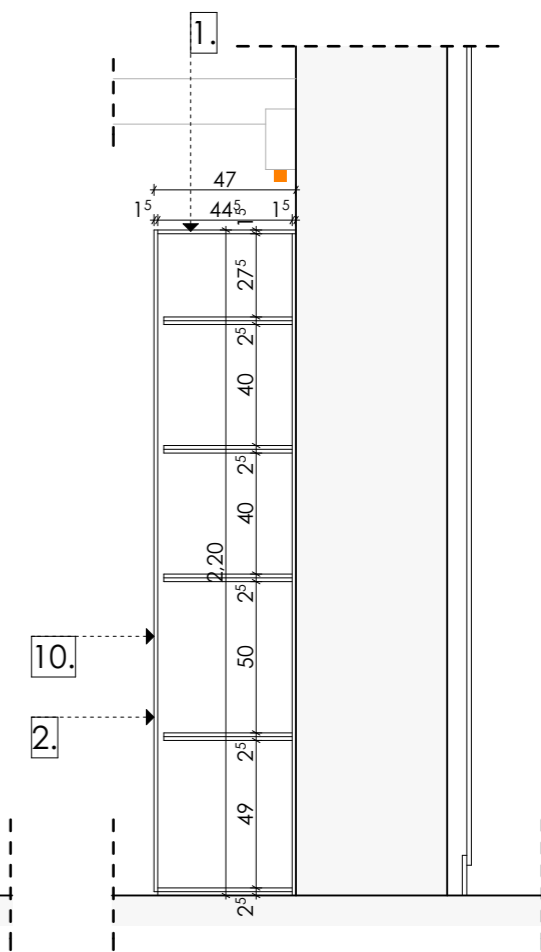

F01-01 - C-C Metszet - M 1:25

1. bútorlap, korpusz
2. bútorlap, tölgyfurnér
3. bútorlap, fehér RAL 9010
4. installációs tapéta/ matrica felület
5. üveg felület
6. perforált fémlemez (buborék)fehér RAL 9010
7. perforált fémlemez (buborék)paszteltürkiz RAL 6034
8. zártszelvény váz 30.30.4, natúr felületben hegesztve
9. bútomerevítés
10. nyíló szekrényajtó, TIP-ON nyitás, zárral
11. nyíló szekrényajtó, TIP-ON nyitás, zár nélkül
12. kihúzható szekrényajtó / fiók, zárral
13. kihúzható szekrényajtó / fiók, zár nélkül
14. lapozható üvegfal
15. kompaktlemez burkolat, paszteltürkiz RAL 6034
16. kompaktlemez burkolat, fehér RAL 9010
17. műgyanta lábázat kialakítás

■ gépészeti sz. ■ elektromos sz. ■ világítás

Megjegyzés: a méretek a helyszínen pontosítandók!



MIXA STÚDIÓ KFT.

1146 Budapest, Zichy Géza u. 4. | tel.: +36 70 389 2961 | e-mail: info@mixastudio.hu

Tervező:
Munkatársak:

Csontos Györgyi (É/1 01-4087)
Csibi Dániel, Hornperger Arnold

JÓKAI KERT_STEINDL VILLA LÁTOGATÓKÖZPONT

Budapest, Költő utca 21. HRSZ.: 9597/1 és 9597/5

Megrendelő: DINPI Duna Ipoly Nemzeti Park Igazgatóság
2509 Esztergom, Strázsa hegy

BELSŐÉPÍTÉS KIVITELI TERV BÉ-F01-01

Verandatér szervesz., bútorajtó és hulladéktár. 1:25

2020. 04. 06.

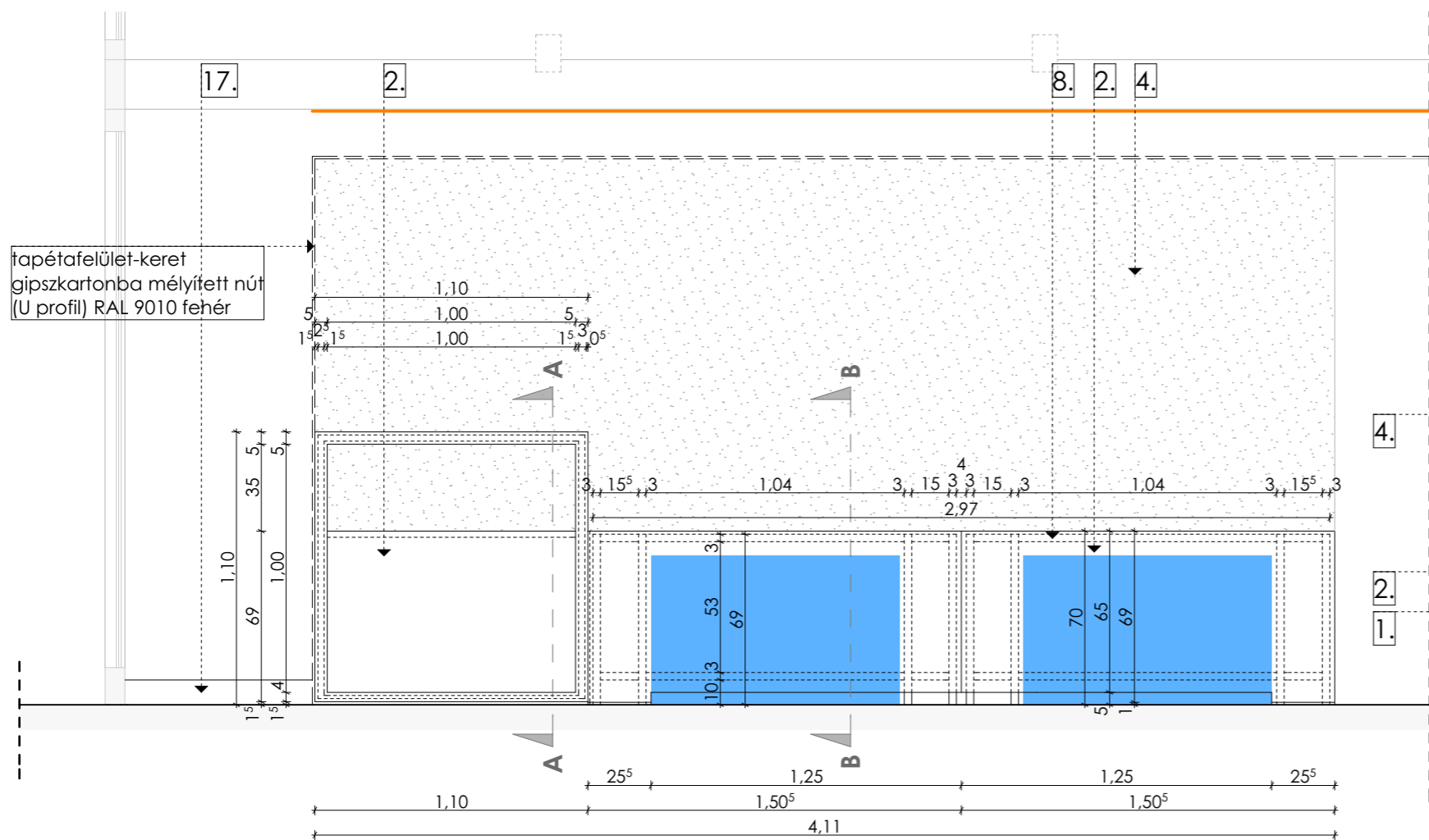

F01-02 - Felnézet - M 1:25

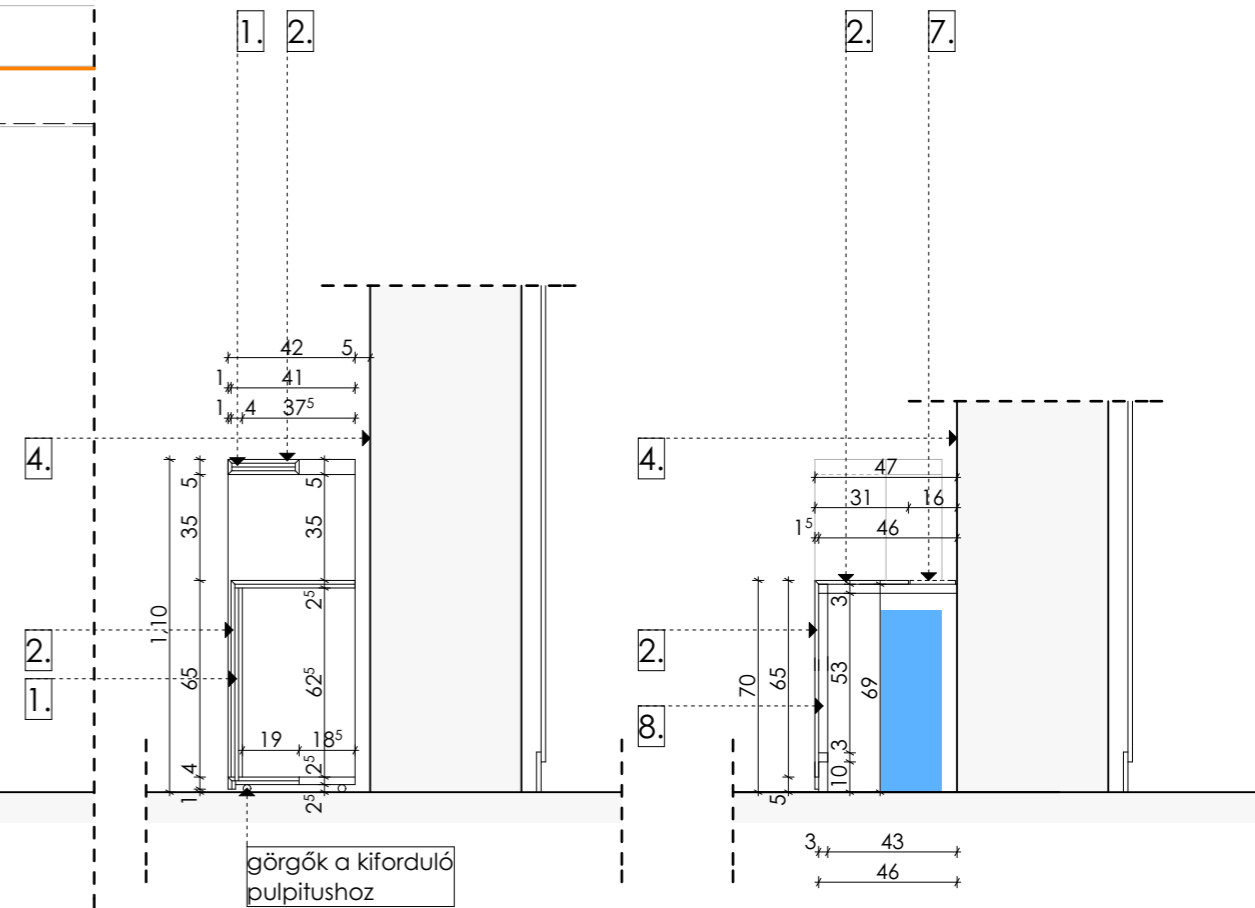

F01-02 - A-A Metszet - M 1:25 F01-02 - B-B Metszet - M 1:25

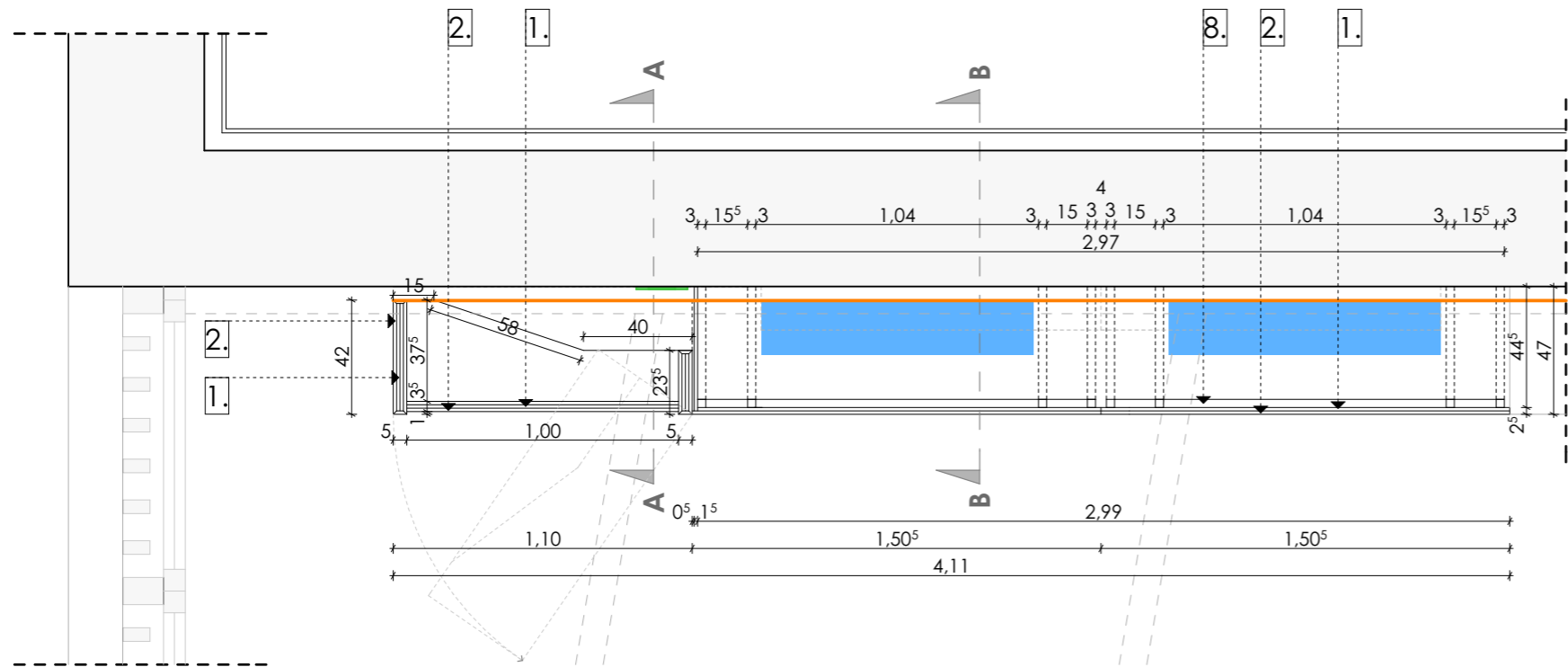

F01-02 - Alaprajz - M 1:25

1. bútorlap, korpusz
2. bútorlap, tölgyműr
3. bútorlap, fehér RAL 9010
4. installációs tapéta/ matrica felület
5. üveg felület
6. perforált fémlemez (buborék)fehér RAL 9010
7. perforált fémlemez (buborék)paszteltürkiz RAL 6034
8. zártszelvény váz 30.30.4, natúr felületben hegesztve
9. bútomerevítés
10. nyíló szekrényajtó, TIP-ON nyitás, zárral
11. nyíló szekrényajtó, TIP-ON nyitás, zár nélkül
12. kihúzható szekrényajtó / fiók, zárral
13. kihúzható szekrényajtó / fiók, zár nélkül
14. lapozható üvegfal
15. kompaktlemez burkolat, paszteltürkiz RAL 6034
16. kompaktlemez burkolat, fehér RAL 9010
17. műgyanta lábázat kialakítás

■ gépészeti sz. ■ elektromos sz. ■ világítás

Megjegyzés: a méretek a helyszínen pontosítandók!



MIXA STÚDIÓ KFT.

1146 Budapest, Zichy Géza u. 4. | tel.: +36 70 389 2961 | e-mail: info@mixastudio.hu

Tervező:
Munkatársak:

Csontos Györgyi (É/1 01-4087)
Csibi Dániel, Hornperger Arnold

JÓKAI KERT_STEINDL VILLA LÁTOGATÓKÖZPONT

Budapest, Költő utca 21. HRSZ.: 9597/1 és 9597/5

Megrendelő: DINPI Duna Ipoly Nemzeti Park Igazgatóság
2509 Esztergom, Strázsa hegy

BELSŐÉPÍTÉSZ KIVITELI TERV BÉ-F01-02

Verandatér pulpitus és vrv takarás 1:25

2020. 04. 06.

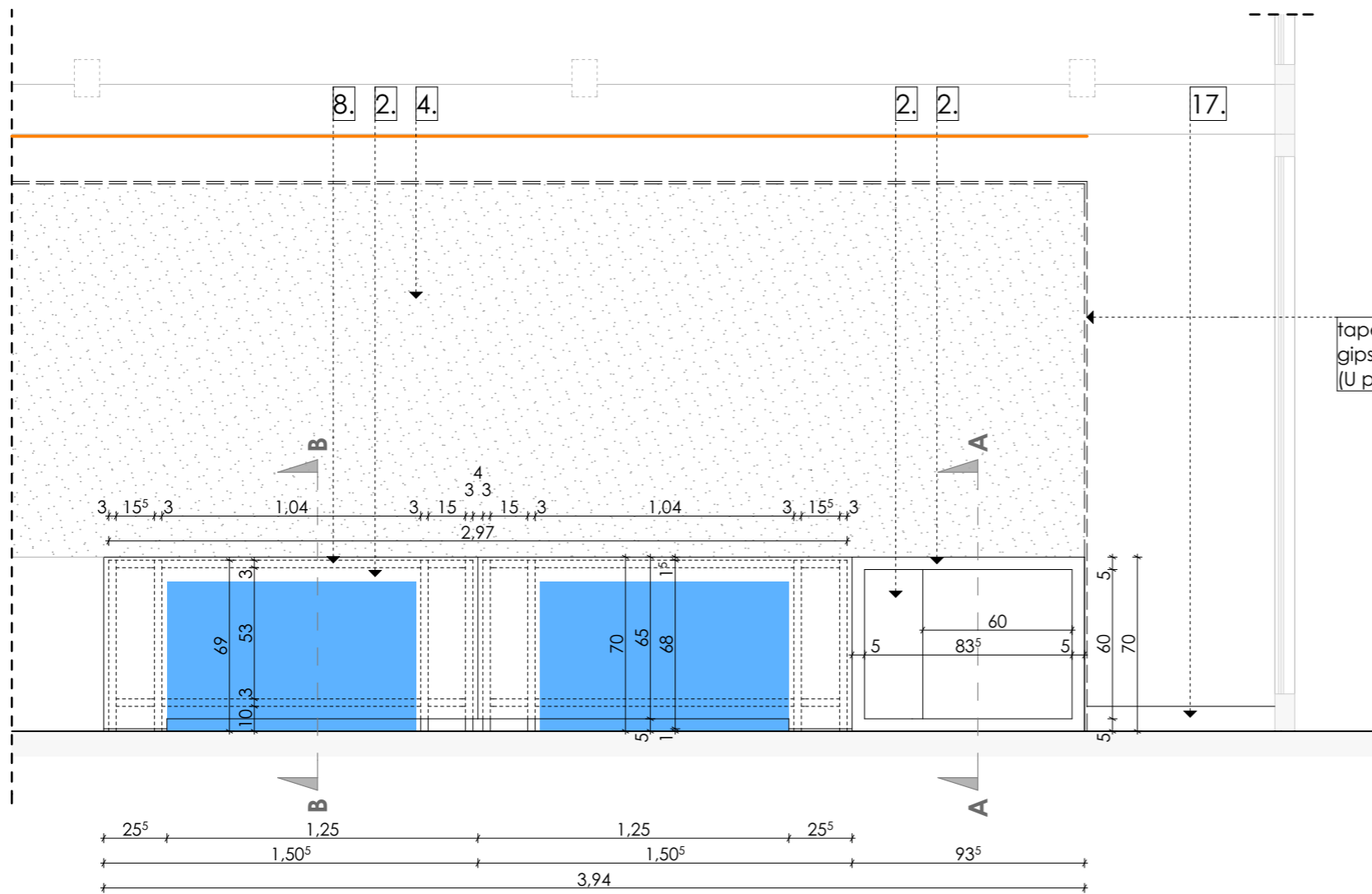

F01-03 - Falnézet - M 1:25

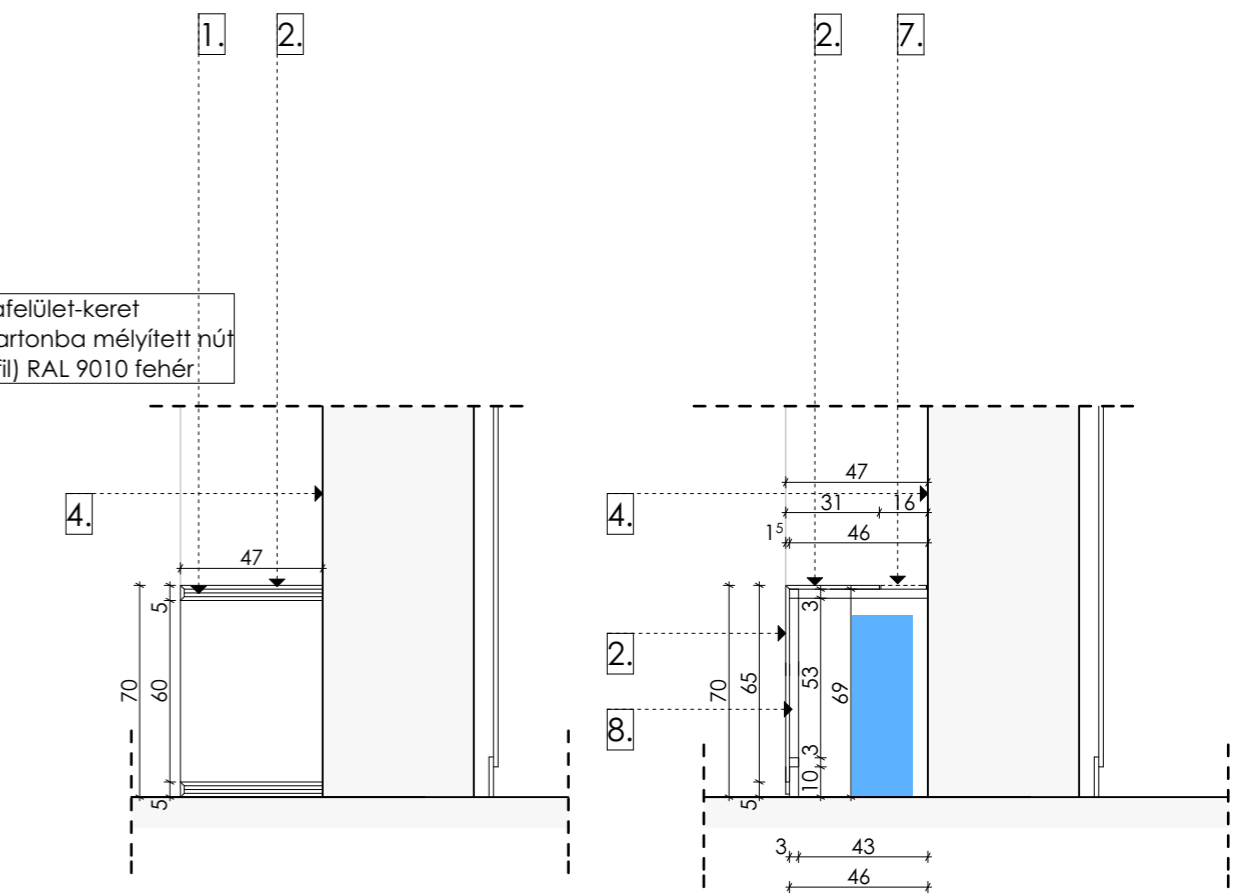

F01-03 - A-A Metszet - M 1:25 F01-03 - B-B Metszet - M 1:25

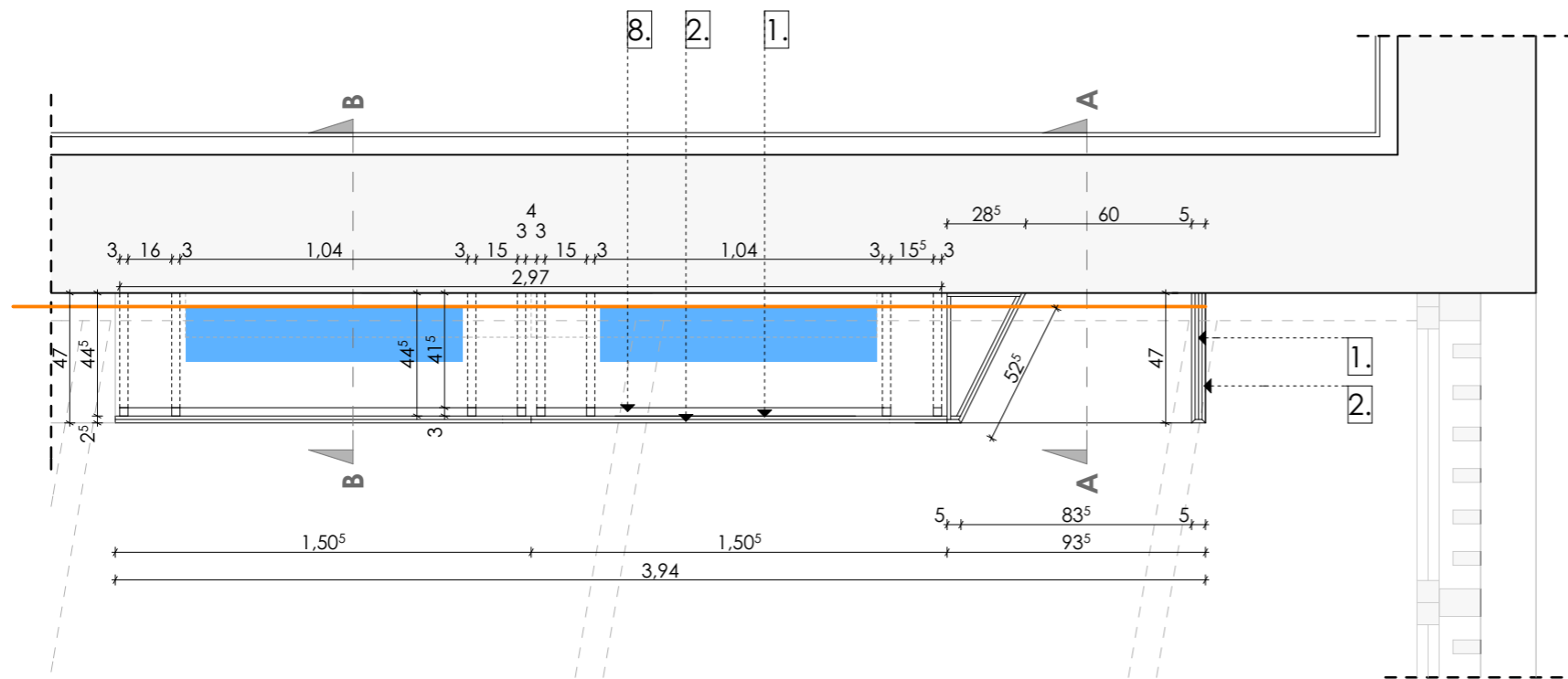

F01-03 - Alaprajz - M 1:25

1. bútorlap, korpusz
2. bútorlap, tölgyfurnér
3. bútorlap, fehér RAL 9010
4. installációs tapéta/ matrica felület
5. üveg felület
6. perforált fémlemez (buborék)fehér RAL 9010
7. perforált fémlemez (buborék)paszteltürkiz RAL 6034
8. zártszelvény váz 30.30.4, natúr felületben hegesztve
9. bútmerevítés
10. nyíló szekrényajtó, TIP-ON nyitás, zárral
11. nyíló szekrényajtó, TIP-ON nyitás, zár nélkül
12. kihúzható szekrényajtó / fiók, zárral
13. kihúzható szekrényajtó / fiók, zár nélkül
14. lapozható üvegfal
15. kompaktlemez burkolat, paszteltürkiz RAL 6034
16. kompaktlemez burkolat, fehér RAL 9010
17. műgyanta lábazat kialakítás

■ gépészeti sz. ■ elektromos sz. ■ világítás

Megjegyzés: a méretek a helyszínen pontosítandók!



MIXA STÚDIÓ KFT.

1146 Budapest, Zichy Géza u. 4. | tel.: +36 70 389 2961 | e-mail: info@mixastudio.hu

Tervező:
Munkatársak:

Csontos Györgyi (É/1 01-4087)
Csibi Dániel, Hornperger Arnold

JÓKAI KERT_STEINDL VILLA LÁTOGATÓKÖZPONT

Budapest, Költő utca 21. HRSZ.: 9597/1 és 9597/5

Megrendelő: DINPI Duna Ipoly Nemzeti Park Igazgatóság
2509 Esztergom, Strázsa hegy

BELSŐÉPÍTÉS KIVITELI TERV BÉ-F01-03

Verandatér "kandalló" és vrv takarás 1:25

2020. 04. 06.

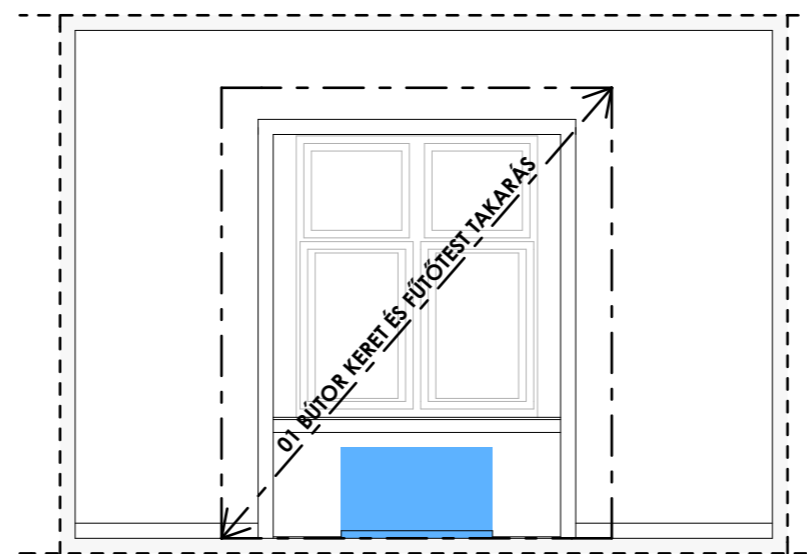
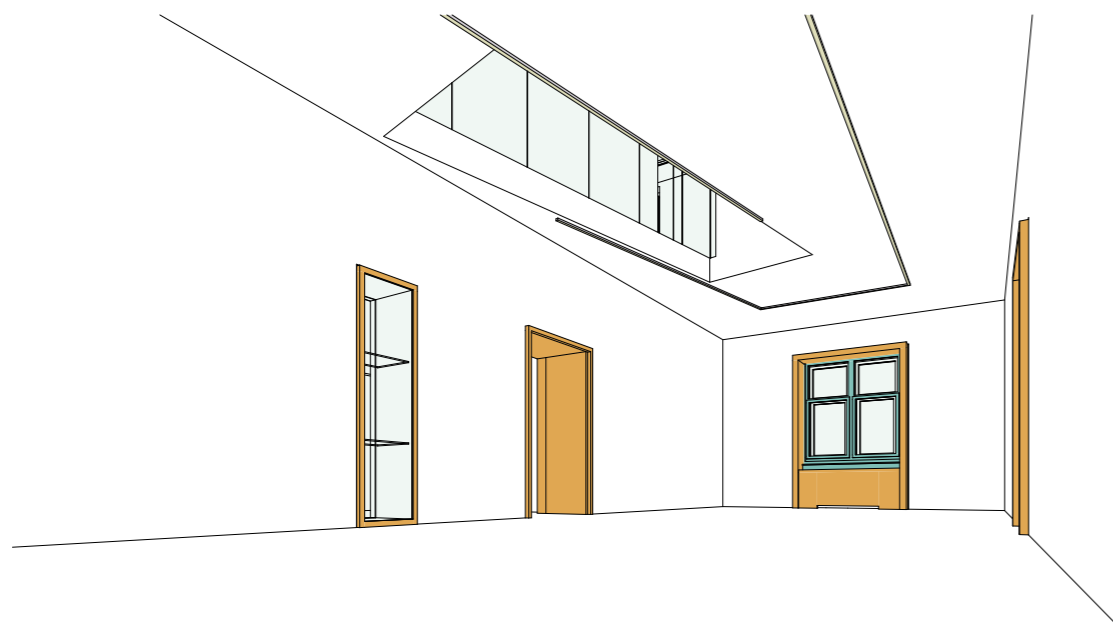
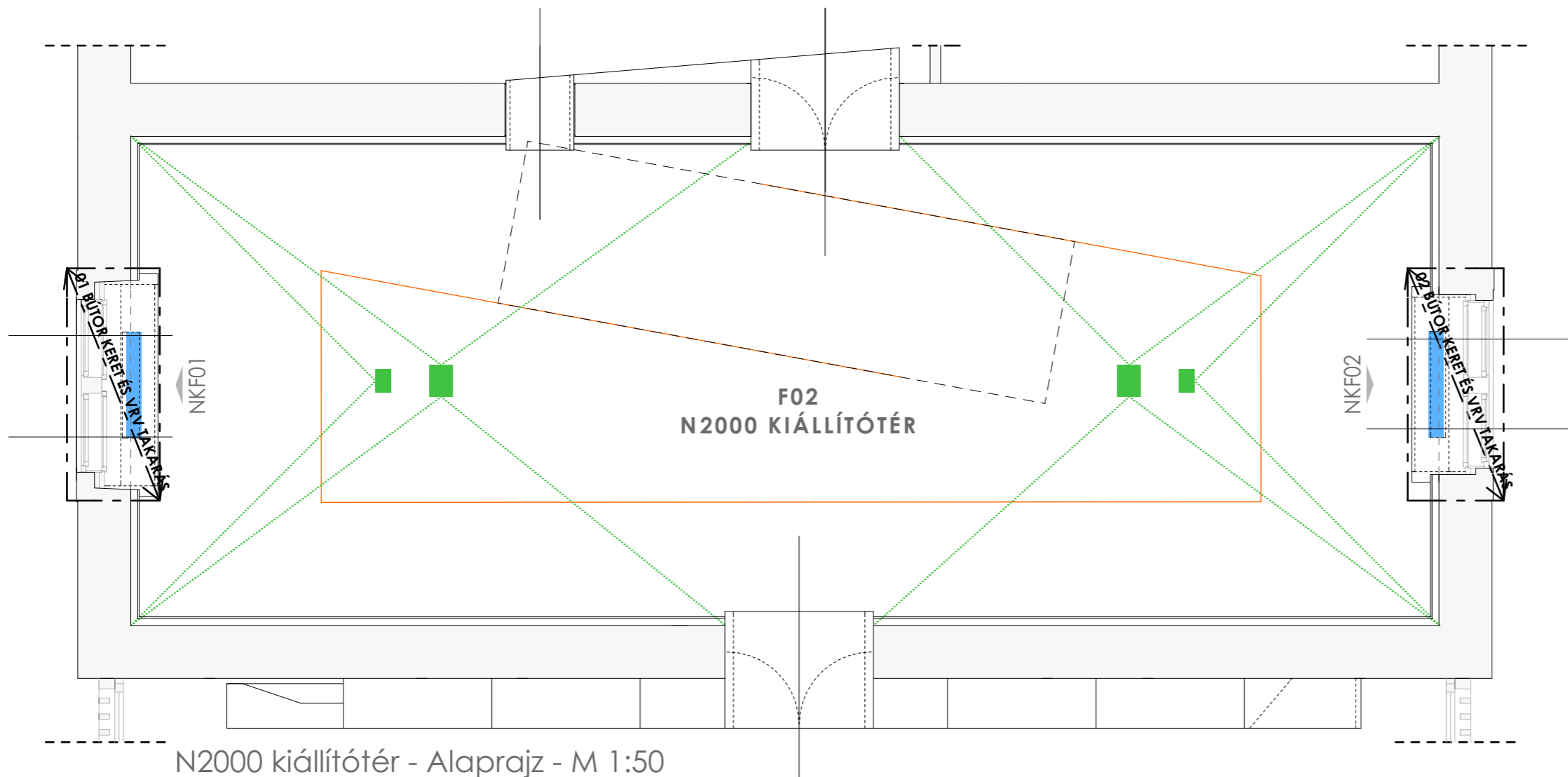

NKF01 - Falnézet - M 1:50

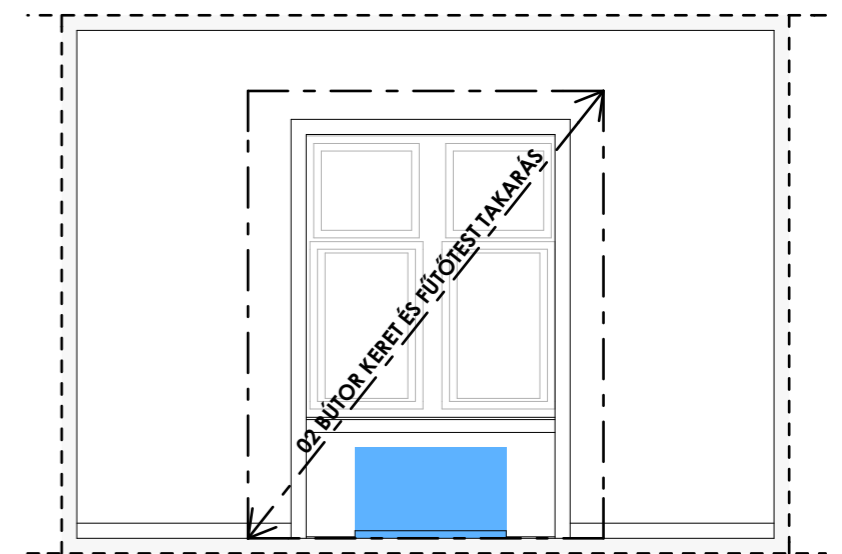

NKF02 - Falnézet - M 1:50

■ gépészeti sz. ■ elektromos sz. ■ világítás

Megjegyzés: a méretek a helyszínen pontosítandók!



MIXA STÚDIÓ KFT.

1146 Budapest, Zichy Géza u. 4. | tel.: +36 70 389 2961 | e-mail: info@mixastudio.hu

Tervező:
Munkatársak:

Csontos Györgyi (É/1 01-4087)
Csibi Dániel, Hornperger Arnold

JÓKAI KERT_STEINDL VILLA LÁTOGATÓKÖZPONT

Budapest, Költő utca 21. HRSZ.: 9597/1 és 9597/5

Megrendelő: DINPI Duna Ipoly Nemzeti Park Igazgatóság
2509 Esztergom, Strázsa hegy

BELSŐÉPÍTÉS KIVITELI TERV BÉ-F02-00

N2000 kiállítótér átnézeti 1:50

2020. 04. 06.

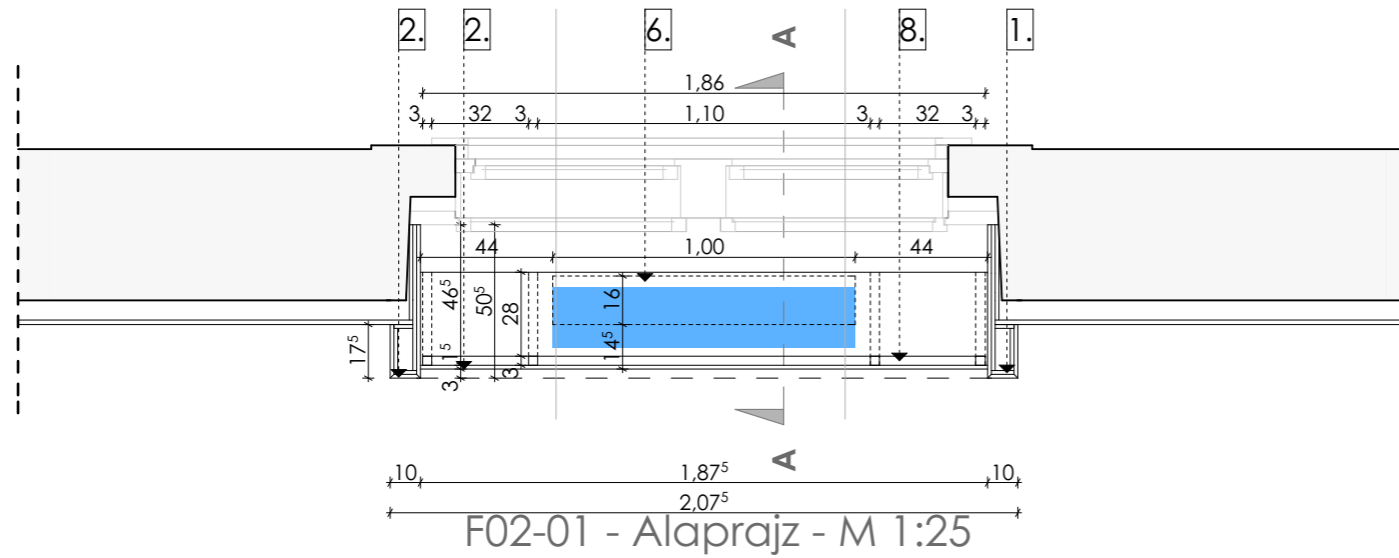

F02-01 - Alaprajz - M 1:25

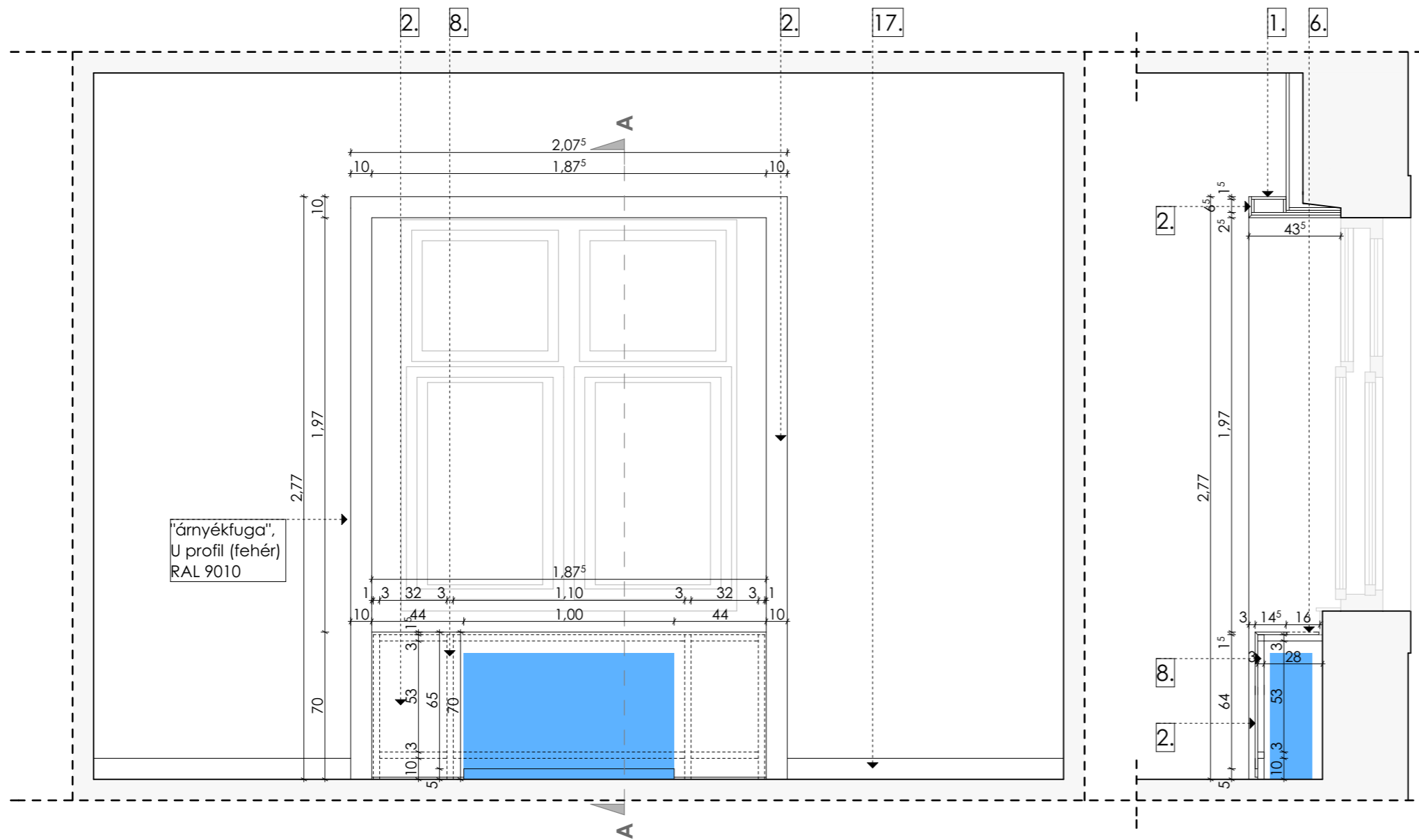

F02-01 - Felnézet - M 1:25

F02-01 - Metszet - M 1:25

1. bútorlap, korpusz
2. bútorlap, tölgyfurnér
3. bútorlap, fehér RAL 9010
4. installációs tapéta/ matrica felület
5. üveg felület
6. perforált fémlemez (buborék)fehér RAL 9010
7. perforált fémlemez (buborék)paszteltürkiz RAL 6034
8. zártszelvény váz 30.30.4, natúr felületben hegesztve
9. bútomerevítés
10. nyíló szekrényajtó, TIP-ON nyitás, zárral
11. nyíló szekrényajtó, TIP-ON nyitás, zár nélkül
12. kihúzható szekrényajtó / fiók, zárral
13. kihúzható szekrényajtó / fiók, zár nélkül
14. lapozható üvegfal
15. kompaktlemez burkolat, paszteltürkiz RAL 6034
16. kompaktlemez burkolat, fehér RAL 9010
17. műgyanta lábázat kialakítás

■ gépészeti sz. ■ elektromos sz. ■ világítás

Megjegyzés: a méretek a helyszínen pontosítandók!



MIXA STÚDIÓ KFT.

1146 Budapest, Zichy Géza u. 4. | tel.: +36 70 389 2961 | e-mail: info@mixastudio.hu

Tervező:
Munkatársak:

Csontos Györgyi (É/1 01-4087)
Csibi Dániel, Hornperger Arnold

JÓKAI KERT_STEINDL VILLA LÁTOGATÓKÖZPONT

Budapest, Költő utca 21. HRSZ.: 9597/1 és 9597/5

Megrendelő: DINPI Duna Ipoly Nemzeti Park Igazgatóság
2509 Esztergom, Strázsa hegy

BELSŐÉPÍTÉS KIVITELI TERV BÉ-F02-01

N2000 vrv takarás 1:25

2020. 04. 06.

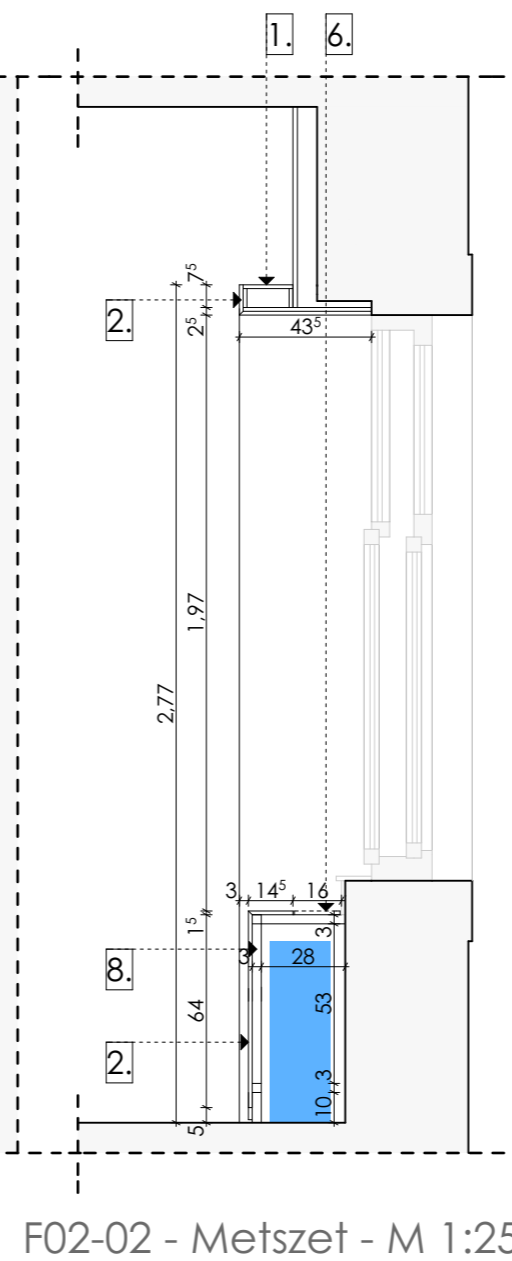
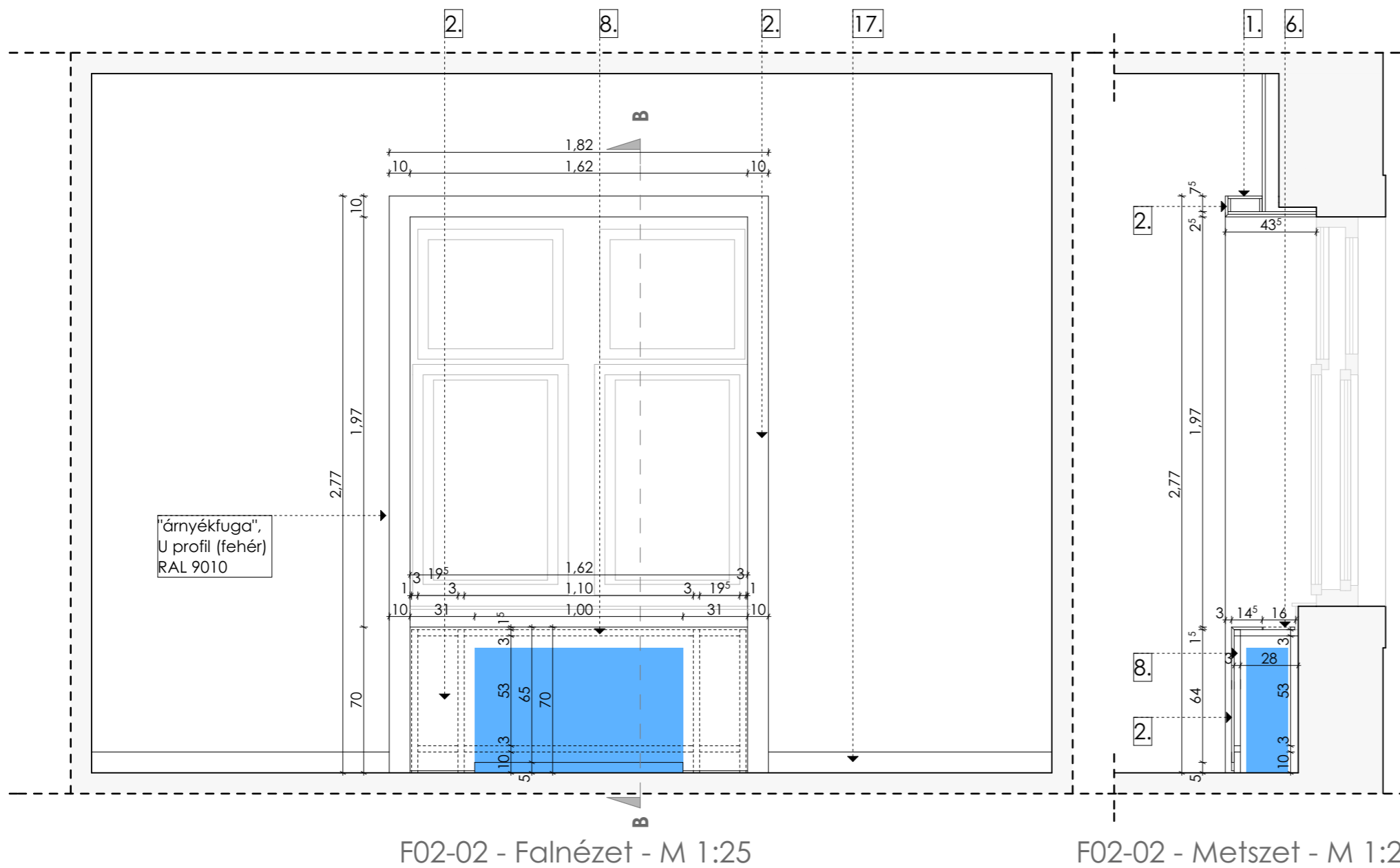
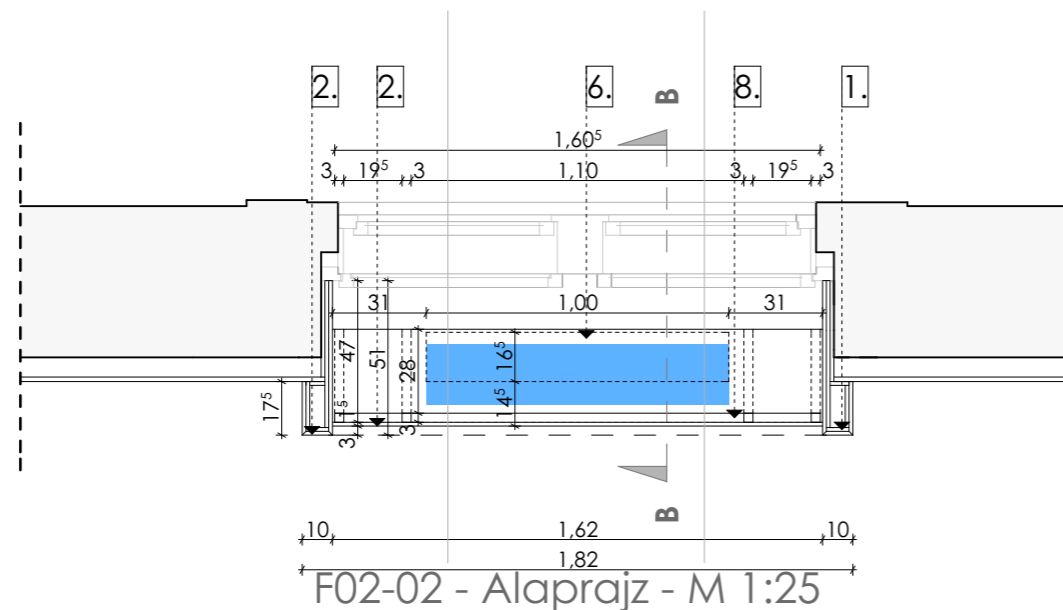

1. bútorlap, korpusz
2. bútorlap, tölgyfurnér
3. bútorlap, fehér RAL 9010
4. installációs tapéta/ matrica felület
5. üveg felület
6. perforált fémlemez (buborék)fehér RAL 9010
7. perforált fémlemez (buborék)paszteltürkiz RAL 6034
8. zártszelvény váz 30.30.4, natúr felületben hegesztve
9. bútormerevítés
10. nyíló szekrényajtó, TIP-ON nyitás, zárral
11. nyíló szekrényajtó, TIP-ON nyitás, zár nélkül
12. kihúzható szekrényajtó / fiók, zárral
13. kihúzható szekrényajtó / fiók, zár nélkül
14. lapozható üvegfal
15. kompaktlemez burkolat, paszteltürkiz RAL 6034
16. kompaktlemez burkolat, fehér RAL 9010
17. műgyanta lábázat kialakítás

■ gépészeti sz. ■ elektromos sz. ■ világítás

Megjegyzés: a méretek a helyszínen pontosítandók!



MIXA STÚDIÓ KFT.

1146 Budapest, Zichy Géza u. 4. | tel.: +36 70 389 2961 | e-mail: info@mixastudio.hu

Tervező:
Munkatársak:

Csontos Györgyi (É/1 01-4087)
Csibi Dániel, Hornperger Arnold

JÓKAI KERT_STEINDL VILLA LÁTOGATÓKÖZPONT

Budapest, Költő utca 21. HRSZ.: 9597/1 és 9597/5

Megrendelő: DINPI Duna Ipoly Nemzeti Park Igazgatóság
2509 Esztergom, Strázsa hegy

BELSŐÉPÍTÉS KIVITELI TERV BÉ-F02-02

N2000 vrv takarás 1:25

2020. 04. 06.

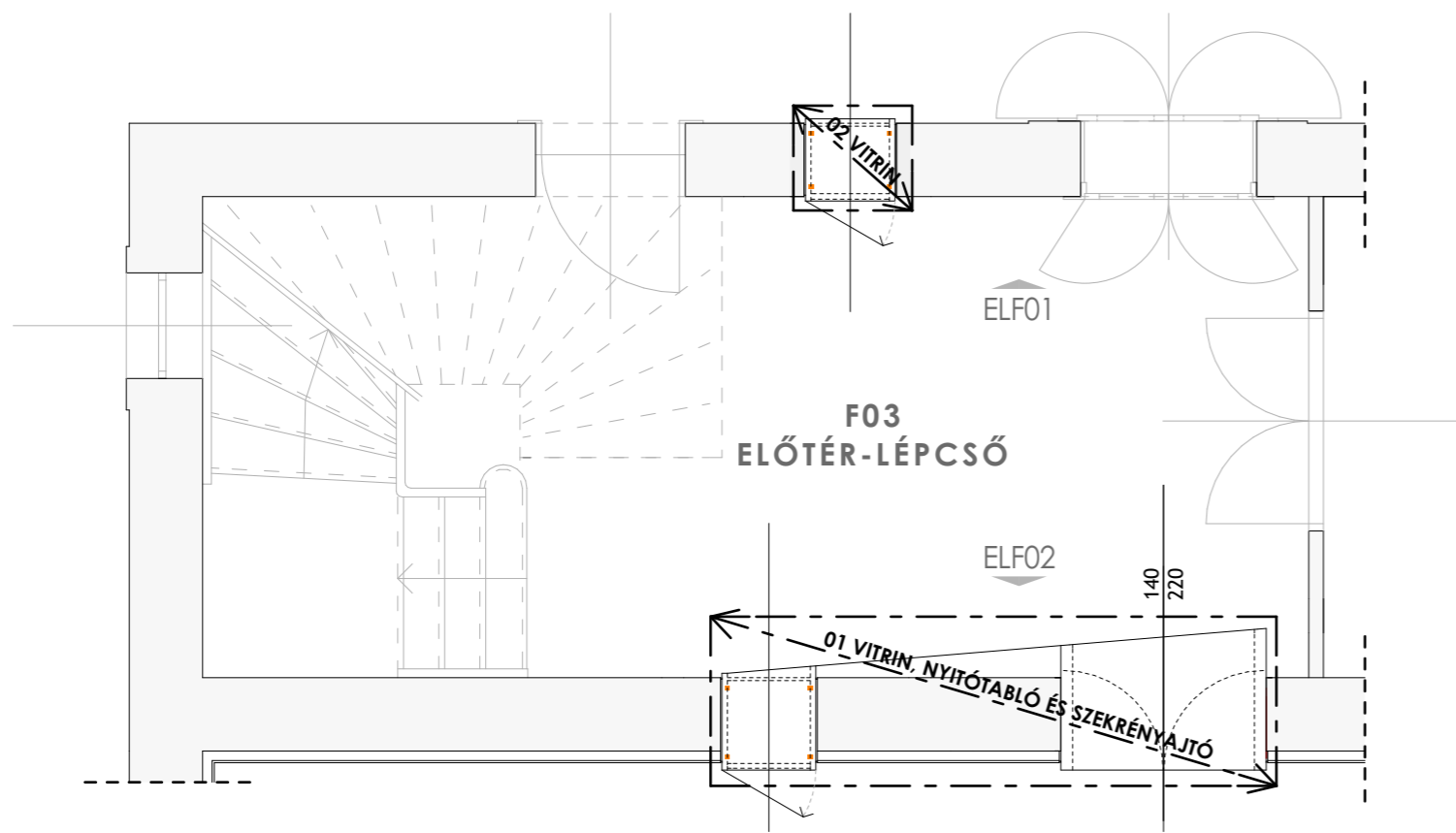

Előtér-lépcső - Alaprajz - M 1:50

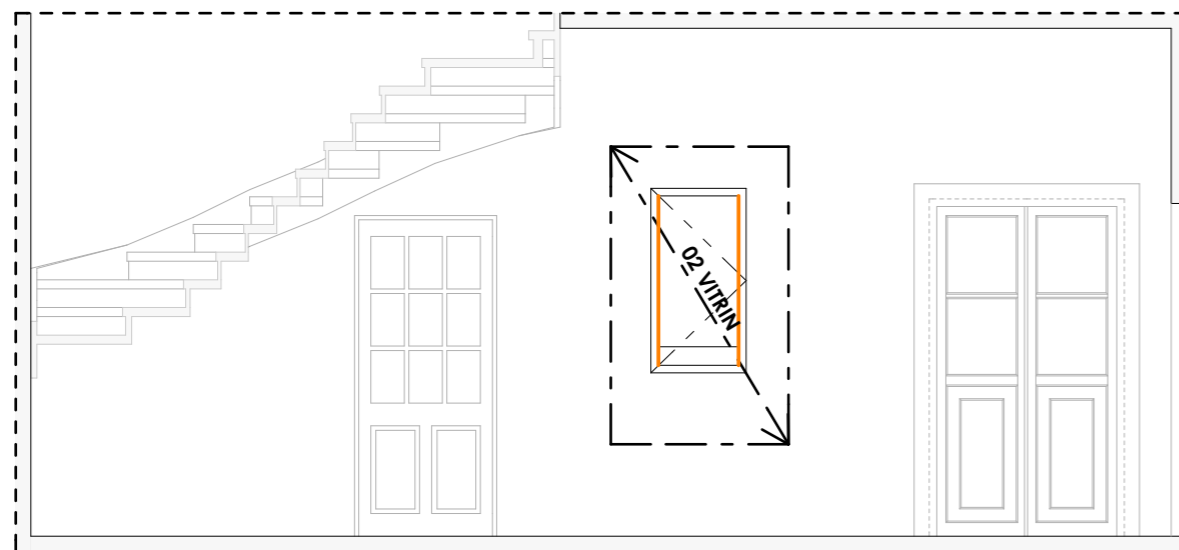
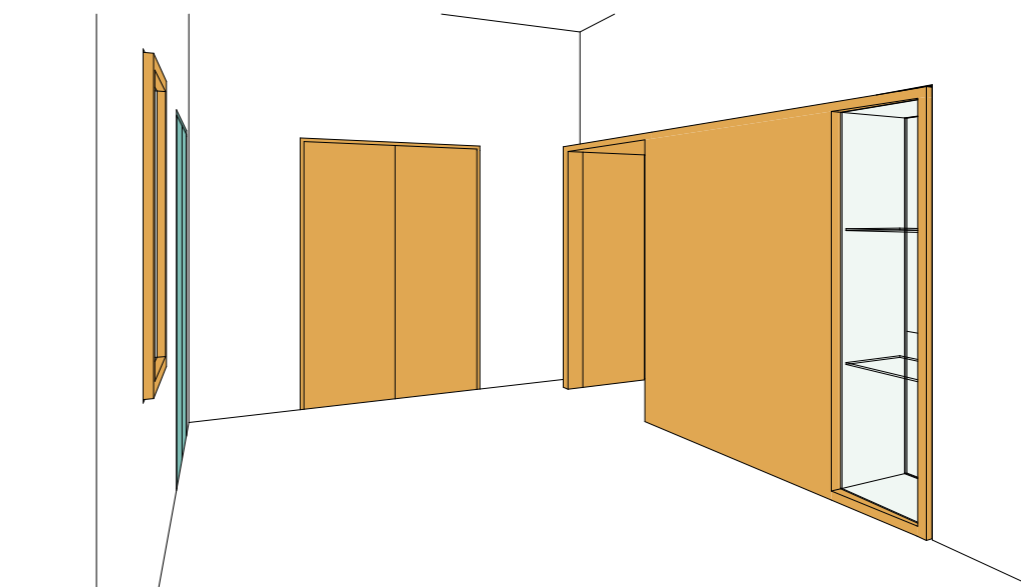

ELF01 - Falnézet - M 1:50

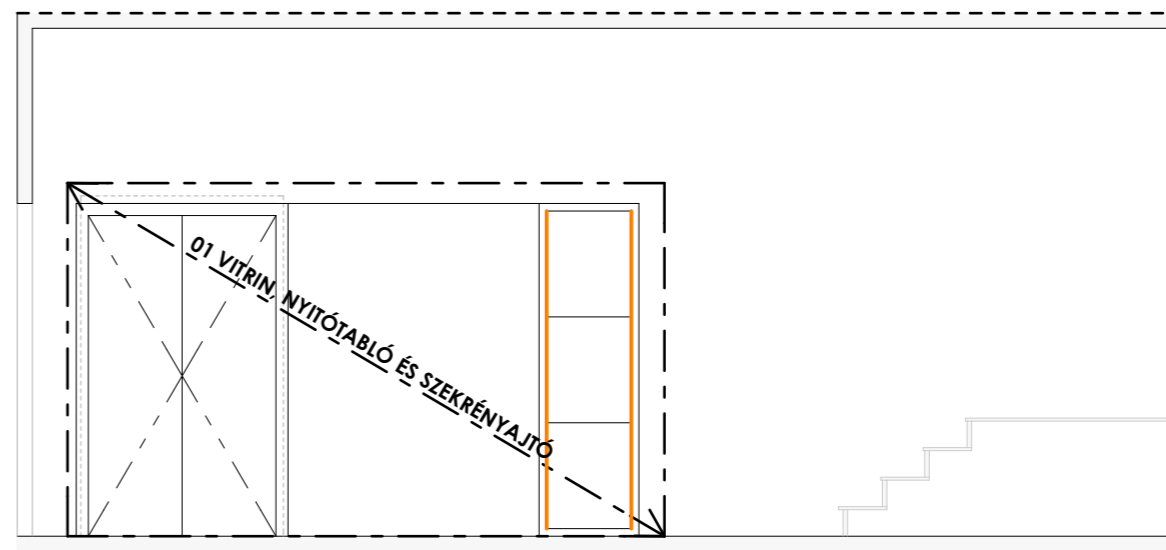

ELF02 - Falnézet - M 1:50

■ gépészeti sz.
 ■ elektromos sz.
 ■ világítás

Megjegyzés: a méretek a helyszínen pontosítandók!



MIXA STÚDIÓ KFT.

1146 Budapest, Zichy Géza u. 4. | tel.: +36 70 389 2961 | e-mail: info@mixastudio.hu

Tervező:
Munkatársak:

Csontos Györgyi (É/1 01-4087)
Csibi Dániel, Hornperger Arnold

JÓKAI KERT_STEINDL VILLA LÁTOGATÓKÖZPONT

Budapest, Költő utca 21. HRSZ.: 9597/1 és 9597/5

Megrendelő: DINPI Duna Ipoly Nemzeti Park Igazgatóság
2509 Esztergom, Strázsa hegy

BELSŐÉPÍTÉS KIVITELI TERV BÉ-F03-00

Előtér-lépcső átnézeti 1:50

2020. 04. 06.

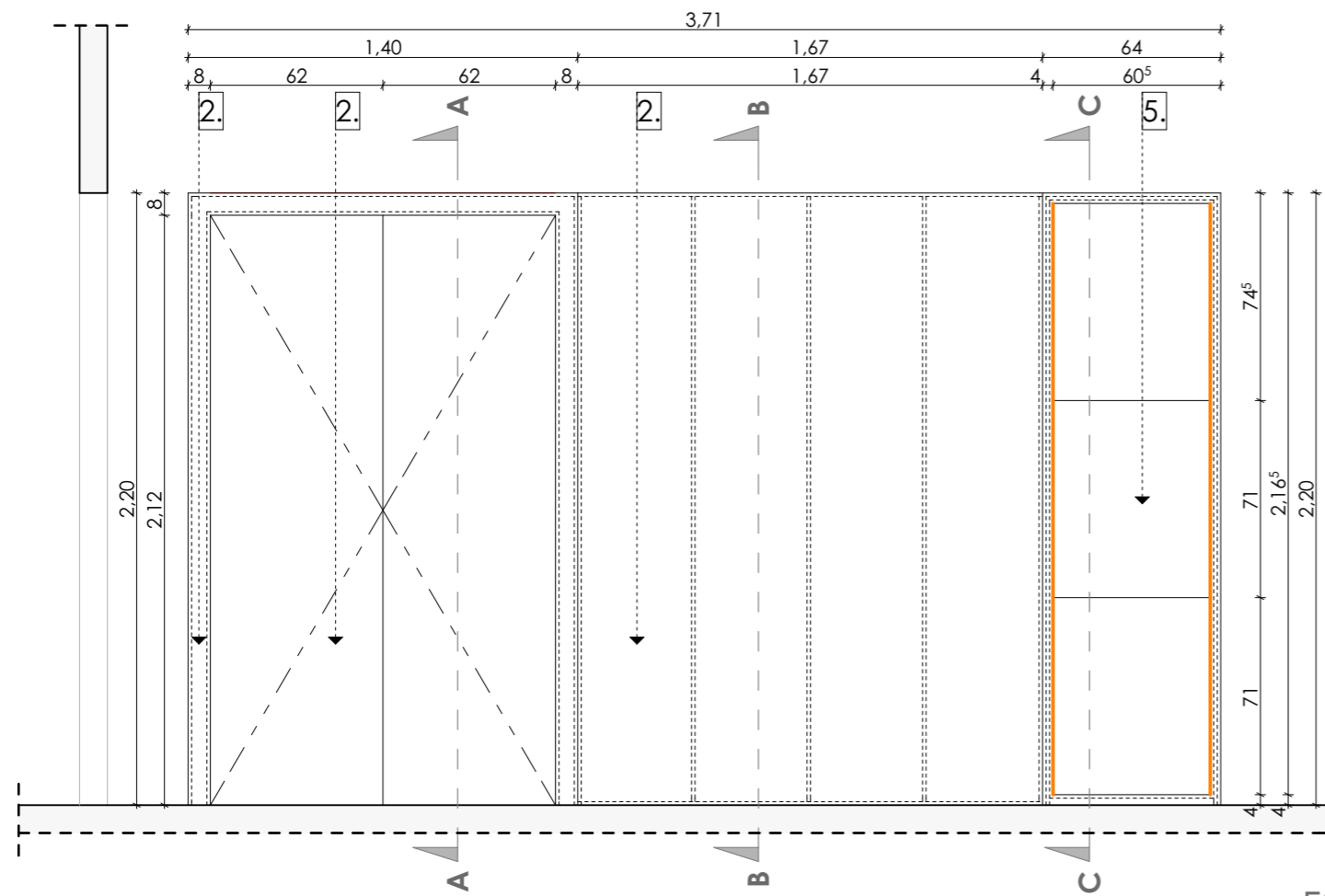

F03-01 - Fálnézet - M 1:25

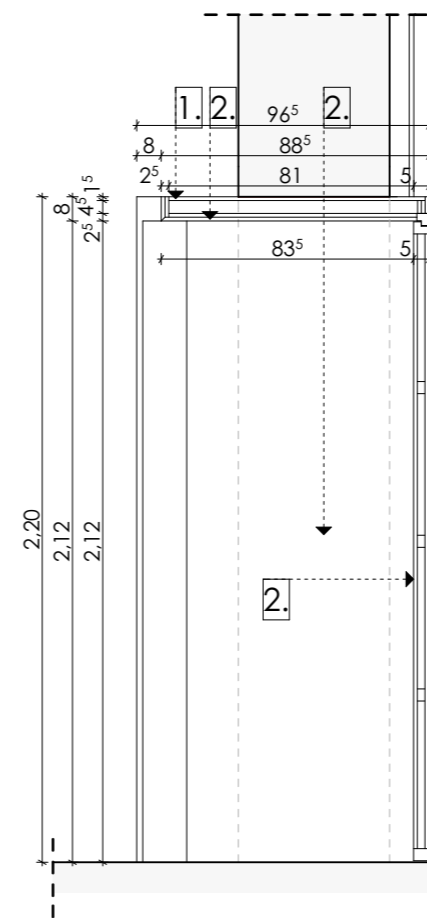

F03-01 - A-A Metszet - M 1:25

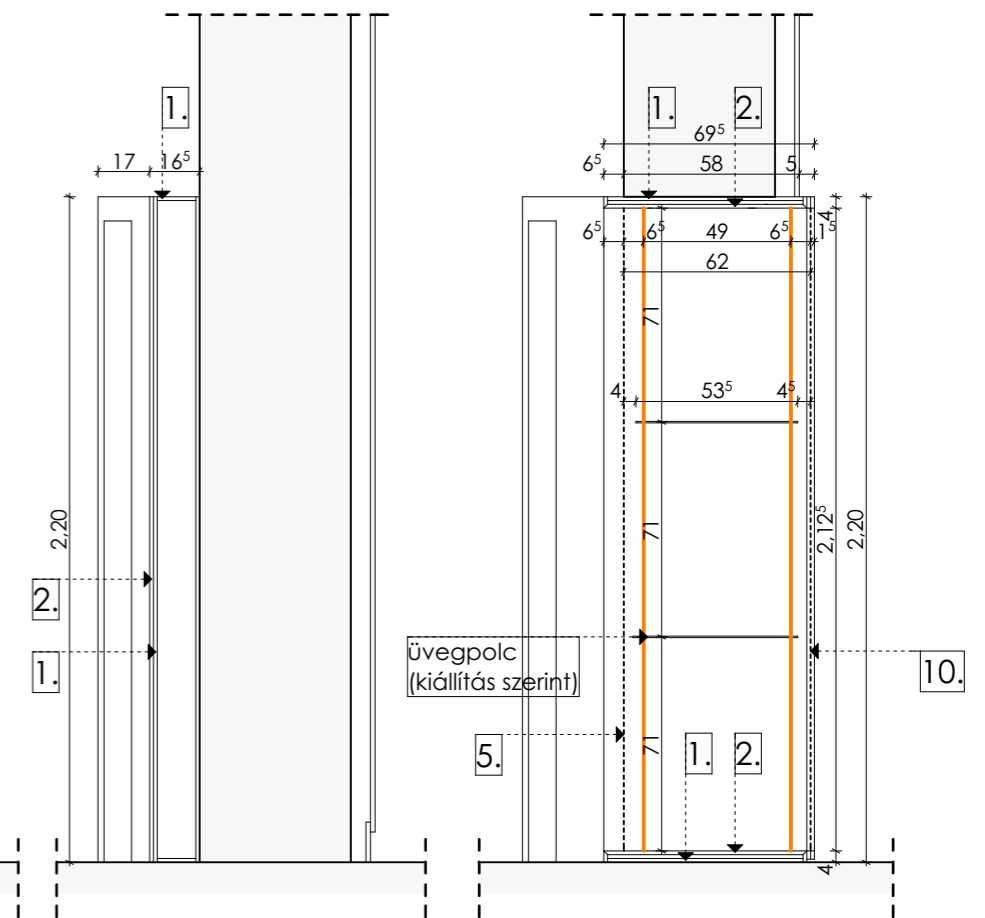

F03-01 - C-C Metszet - M 1:25

F03-01 - B-B Metszet - M 1:25

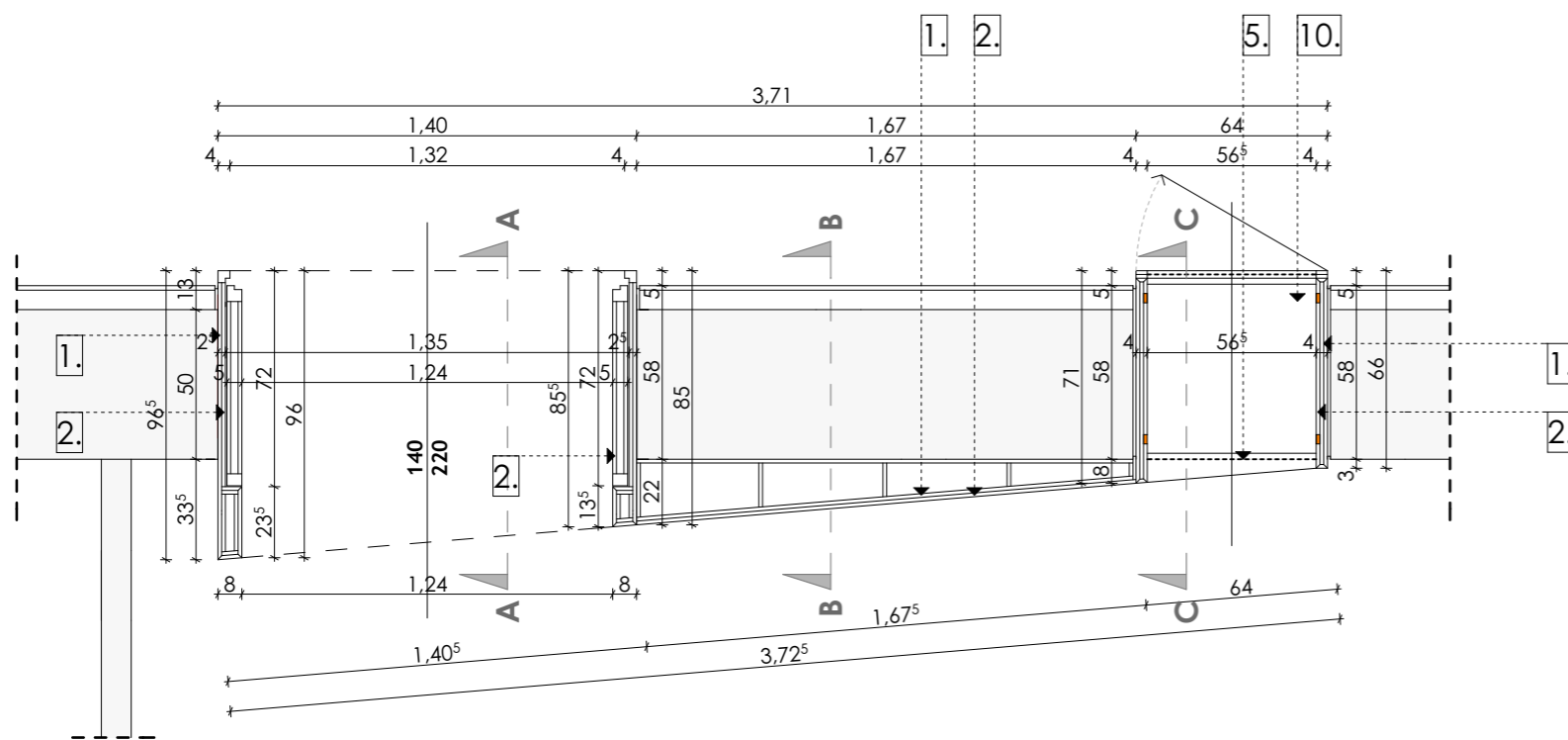

F03-01 - Alaprajz - M 1:25

1. bútorlap, korpusz
2. bútorlap, tölgyfurnér
3. bútorlap, fehér RAL 9010
4. installációs tapéta/ matrica felület
5. üveg felület
6. perforált fémlemez (buborék)fehér RAL 9010
7. perforált fémlemez (buborék)paszteltürkiz RAL 6034
8. zártszelvény váz 30.30.4, natúr felületben hegesztve
9. bútomerevítés
10. nyíló szekrényajtó, TIP-ON nyitás, zárral
11. nyíló szekrényajtó, TIP-ON nyitás, zár nélkül
12. kihúzható szekrényajtó / fiók, zárral
13. kihúzható szekrényajtó / fiók, zár nélkül
14. lapozható üvegfal
15. kompaktlemez burkolat, paszteltürkiz RAL 6034
16. kompaktlemez burkolat, fehér RAL 9010
17. műgyanta lábazat kialakítás

■ gépészeti sz. ■ elektromos sz. ■ világítás

Megjegyzés: a méretek a helyszínen pontosítandók!



MIXA STÚDIÓ KFT.

1146 Budapest, Zichy Géza u. 4. | tel.: +36 70 389 2961 | e-mail: info@mixastudio.hu

Tervező:
Munkatársak:

Csontos Györgyi (É/1 01-4087)
Csibi Dániel, Hornperger Arnold

JÓKAI KERT_STEINDL VILLA LÁTOGATÓKÖZPONT

Budapest, Költő utca 21. HRSZ.: 9597/1 és 9597/5

Megrendelő: DINPI Duna Ipoly Nemzeti Park Igazgatóság
2509 Esztergom, Strázsa hegy

BELSŐÉPÍTÉS KIVITELI TERV BÉ-F03-01

Előtér-lépcső vitrin, nyitóabló és szekrényajtó 1:25

2020. 04. 06.

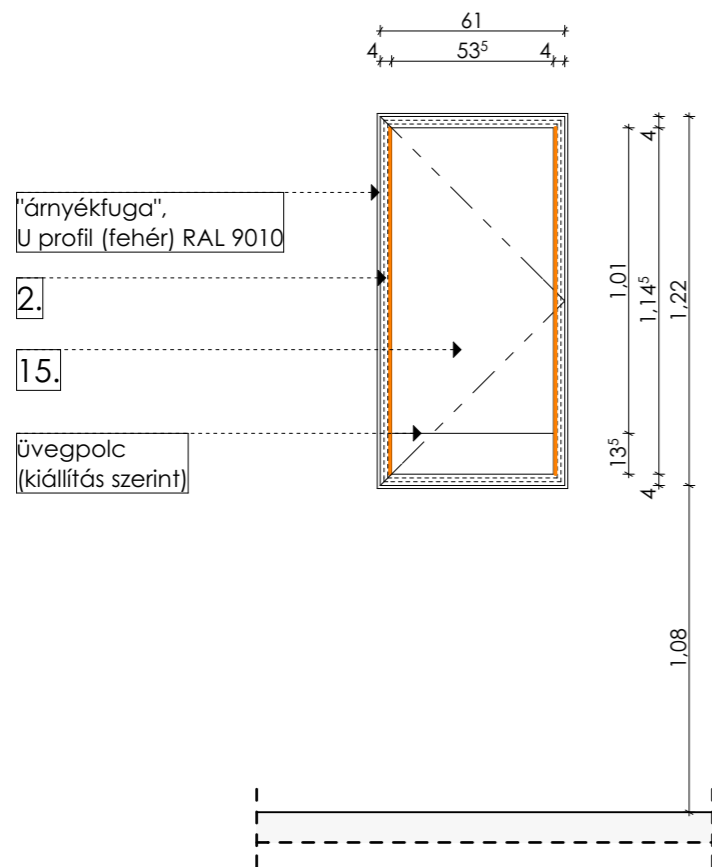

F03-02 - Felnézet - M 1:25

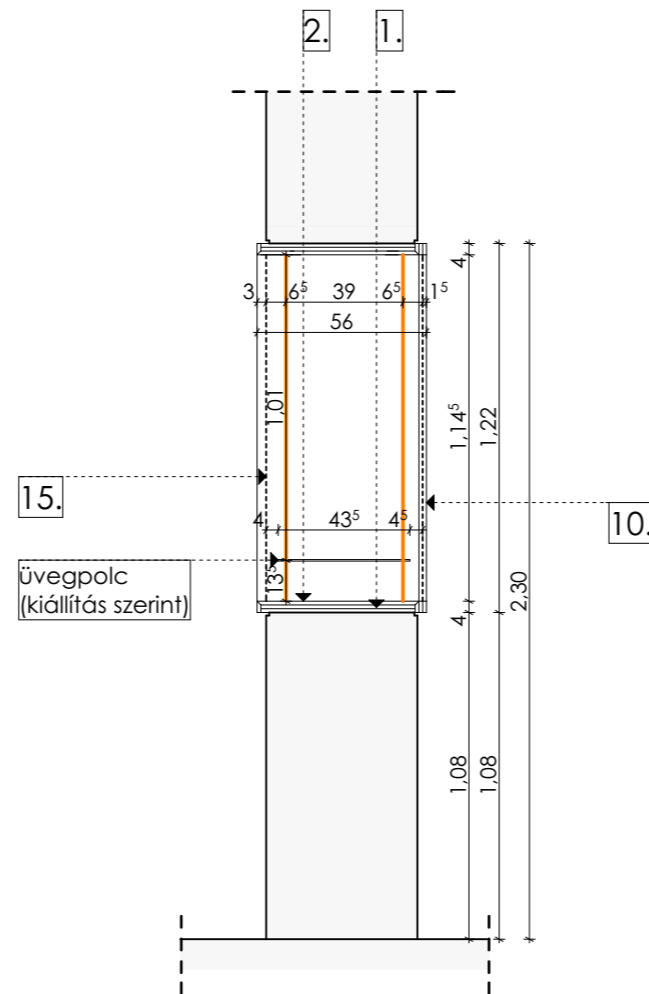

F03-02 - Metszet - M 1:25

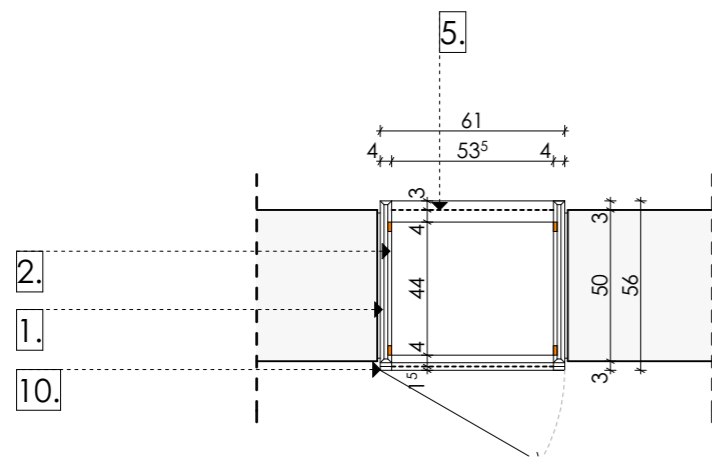

F03-02 - Alaprajz - M 1:25

1. bútorlap, korpusz
2. bútorlap, tölgyfurnér
3. bútorlap, fehér RAL 9010
4. installációs tapéta/ matrica felület
5. üveg felület
6. perforált fémlemez (buborék)fehér RAL 9010
7. perforált fémlemez (buborék)paszteltürkiz RAL 6034
8. zártszelvény váz 30.30.4, natúr felületben hegesztve
9. bútomerevítés
10. nyíló szekrényajtó, TIP-ON nyitás, zárral
11. nyíló szekrényajtó, TIP-ON nyitás, zár nélkül
12. kihúzható szekrényajtó / fiók, zárral
13. kihúzható szekrényajtó / fiók, zár nélkül
14. lapozható üvegfal
15. kompaktlemez burkolat, paszteltürkiz RAL 6034
16. kompaktlemez burkolat, fehér RAL 9010
17. műgyanta lábázat kialakítás

■ gépészeti sz. ■ elektromos sz. ■ világítás

Megjegyzés: a méretek a helyszínen pontosítandók!



MIXA STÚDIÓ KFT.

1146 Budapest, Zichy Géza u. 4. | tel.: +36 70 389 2961 | e-mail: info@mixastudio.hu

Tervező:
Munkatársak:

Csontos Györgyi (É/1 01-4087)
Csibi Dániel, Hornperger Arnold

JÓKAI KERT_STEINDL VILLA LÁTOGATÓKÖZPONT

Budapest, Költő utca 21. HRSZ.: 9597/1 és 9597/5

Megrendelő: DINPI Duna Ipoly Nemzeti Park Igazgatóság
2509 Esztergom, Strázsa hegy

BELSŐÉPÍTÉS KIVITELI TERV BÉ-F03-02

Előtér-lépcső vitrin 1:25

2020. 04. 06.

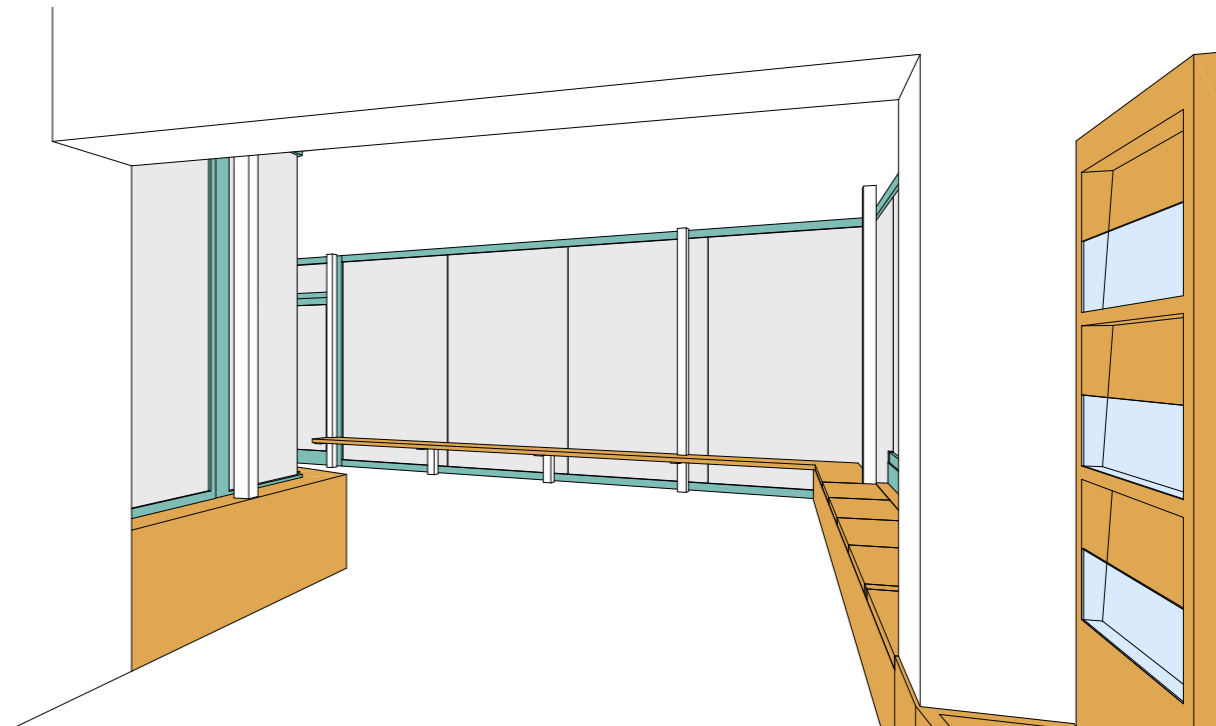

Átjáró - Alaprajz - M 1:50

■ gépészeti sz.
 ■ elektromos sz.
 ■ világítás

Megjegyzés: a méretek a helyszínen pontosítandók!



MIXA STÚDIÓ KFT.

1146 Budapest, Zichy Géza u. 4. | tel.: +36 70 389 2961 | e-mail: info@mixastudio.hu

Tervező:
Munkatársak:

Csontos Györgyi (É/1 01-4087)
Csibi Dániel, Hornperger Arnold

JÓKAI KERT_STEINDL VILLA LÁTOGATÓKÖZPONT

Budapest, Költő utca 21. HRSZ.: 9597/1 és 9597/5

Megrendelő: DINPI Duna-Ipoly Nemzeti Park Igazgatóság
2509 Esztergom, Strázsa hegy

BELŐÉPÍTÉS KIVITELI TERV BÉ-F05-00

Átjáró átnézeti 1:50

2020. 04. 06.

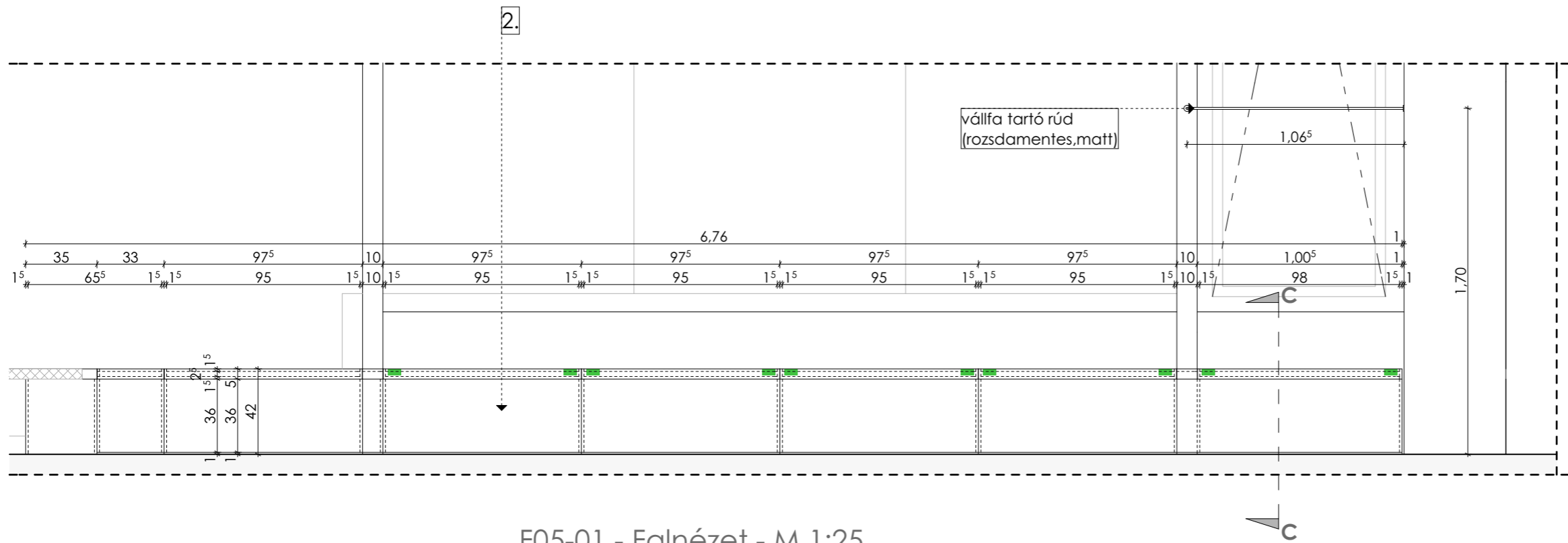

F05-01 - Falnézet - M 1:25

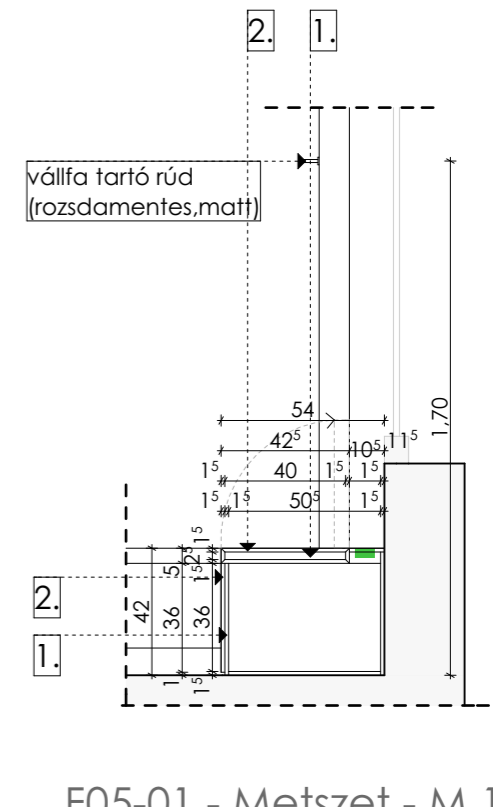

F05-01 - Metszet - M 1:25

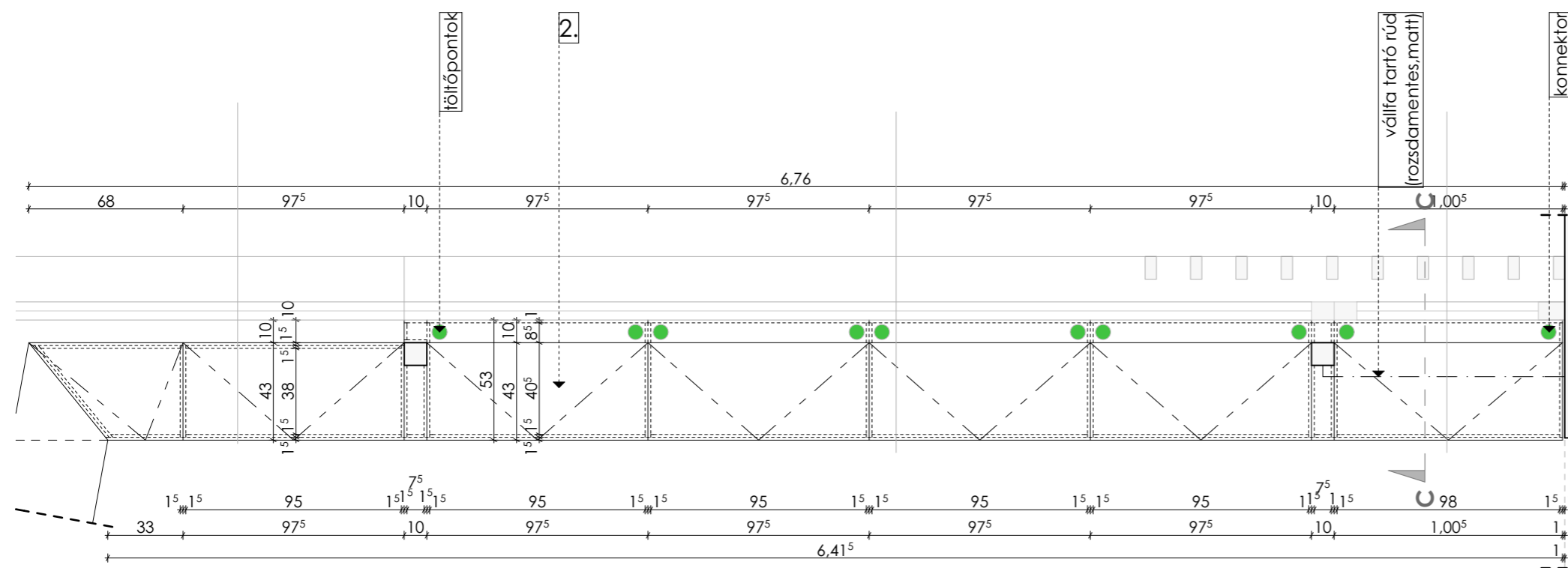

F05-01 - Alaprajz - M 1:25

1. bútorlap, korpusz
2. bútorlap, tölgyfurnér
3. bútorlap, fehér RAL 9010
4. installációs tapéta/ matrica felület
5. üveg felület
6. perforált fémlemez (buborék)fehér RAL 9010
7. perforált fémlemez (buborék)paszteltürkiz RAL 6034
8. zártszelvény váz 30.30.4, natúr felületben hegesztve
9. bútomerevítés
10. nyíló szekrényajtó, TIP-ON nyitás, zárral
11. nyíló szekrényajtó, TIP-ON nyitás, zár nélkül
12. kihúzható szekrényajtó / fiók, zárral
13. kihúzható szekrényajtó / fiók, zár nélkül
14. lapozható üvegfal
15. kompaktlemez burkolat, paszteltürkiz RAL 6034
16. kompaktlemez burkolat, fehér RAL 9010
17. műgyanta lábázat kialakítás

■ gépészeti sz. ■ elektromos sz. ■ világítás

Megjegyzés: a méretek a helyszínen pontosítandók!



MIXA STÚDIÓ KFT.

1146 Budapest, Zichy Géza u. 4. | tel.: +36 70 389 2961 | e-mail: info@mixastudio.hu

Tervező:
Munkatársak:

Csontos Györgyi (É/1 01-4087)
Csibi Dániel, Hornperger Arnold

JÓKAI KERT_STEINDL VILLA LÁTOGATÓKÖZPONT

Budapest, Költő utca 21. HRSZ.: 9597/1 és 9597/5

Megrendelő: DINPI Duna Ipoly Nemzeti Park Igazgatóság
2509 Esztergom, Strázsa hegy

BELSŐÉPÍTÉSZ KIVITELI TERV BÉ-F05-01

Átjáró pad tároló 1:25

2020. 04. 06.

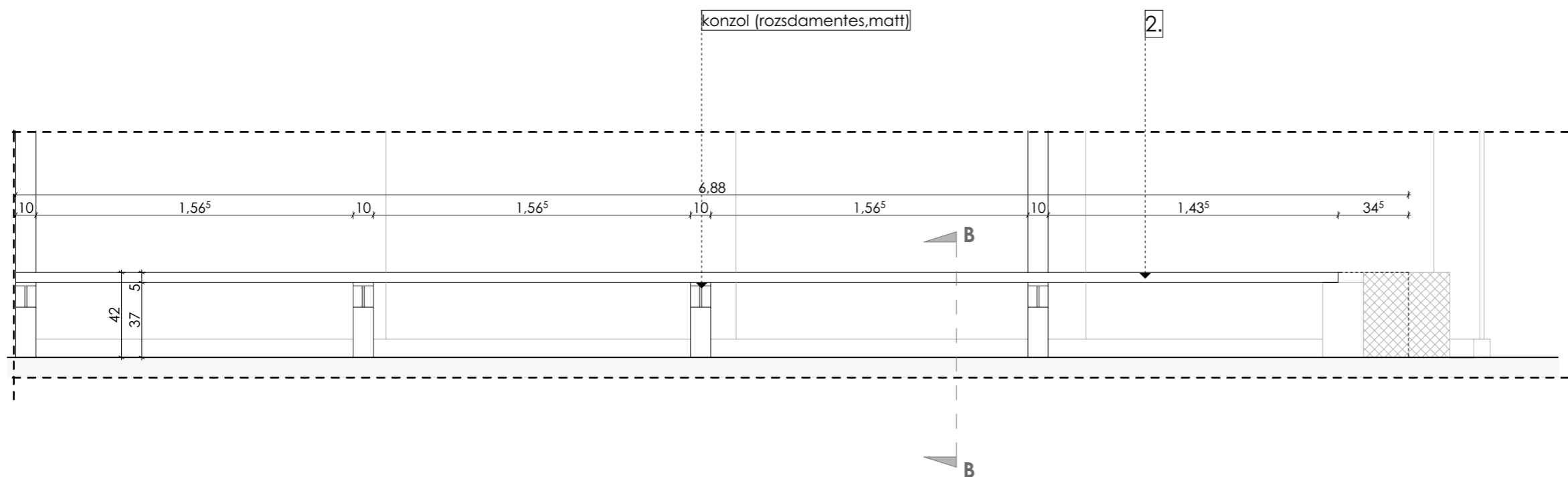

F05-02 - Falnézet - M 1:25

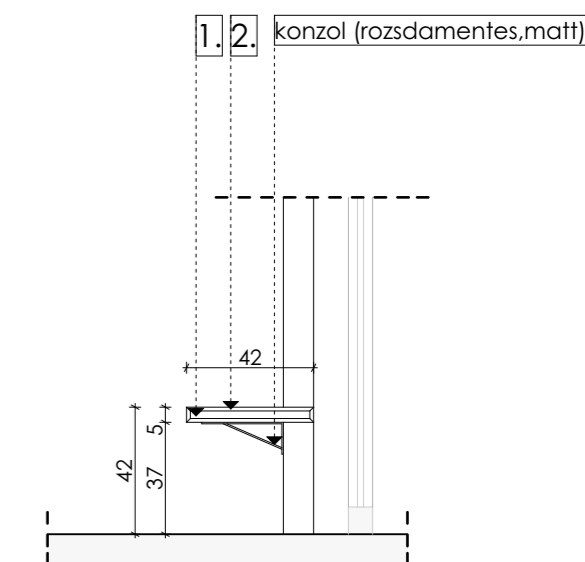

F05-02 - Metszet - M 1:25

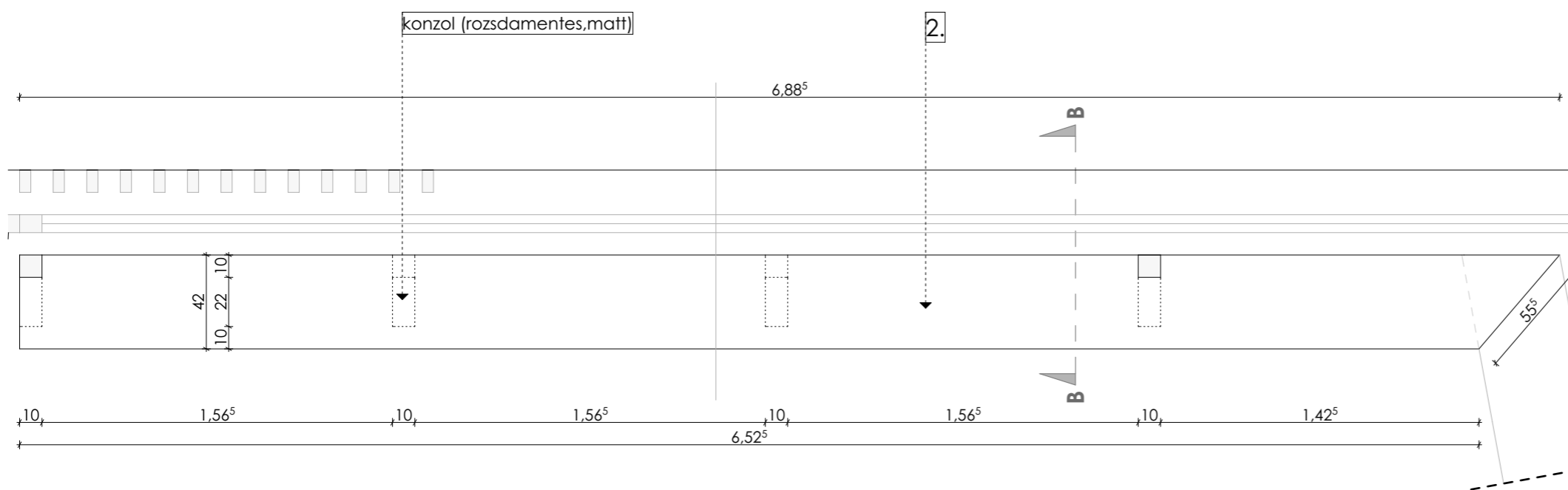

F05-02 - Alaprajz - M 1:25

1. bútorlap, korpusz
2. bútorlap, tölgyfurnér
3. bútorlap, fehér RAL 9010
4. installációs tapéta/ matrica felület
5. üveg felület
6. perforált fémlemez (buborék)fehér RAL 9010
7. perforált fémlemez (buborék)paszteltürkiz RAL 6034
8. zártszelvény váz 30.30.4, natúr felületben hegesztve
9. bútomerevítés
10. nyíló szekrényajtó, TIP-ON nyitás, zárral
11. nyíló szekrényajtó, TIP-ON nyitás, zár nélkül
12. kihúzható szekrényajtó / fiók, zárral
13. kihúzható szekrényajtó / fiók, zár nélkül
14. lapozható üvegfal
15. kompaktlemez burkolat, paszteltürkiz RAL 6034
16. kompaktlemez burkolat, fehér RAL 9010
17. műgyanta lábázat kialakítás

■ gépészeti sz. ■ elektromos sz. ■ világítás

Megjegyzés: a méretek a helyszínen pontosítandók!



MIXA STÚDIÓ KFT.

1146 Budapest, Zichy Géza u. 4. | tel.: +36 70 389 2961 | e-mail: info@mixastudio.hu

Tervező:
Munkatársak:

Csontos Györgyi (É/1 01-4087)
Csibi Dániel, Hornperger Arnold

JÓKAI KERT_STEINDL VILLA LÁTOGATÓKÖZPONT

Budapest, Költő utca 21. HRSZ.: 9597/1 és 9597/5

Megrendelő: DINPI Duna Ipoly Nemzeti Park Igazgatóság
2509 Esztergom, Strázsa hegy

BELSŐÉPÍTÉS KIVITELI TERV BÉ-F05-02

Átjáró pad 1:25

2020. 04. 06.

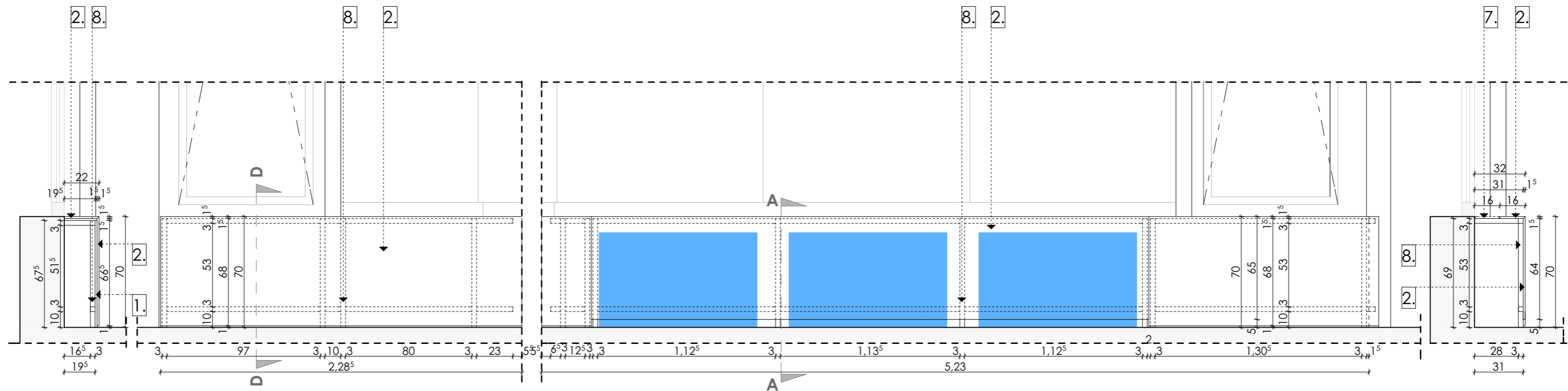

F05-03 - D-D metszet - M1:25

F05-03 - Falnézet - M 1:25

F05-03 - A-A metszet - M 1:25

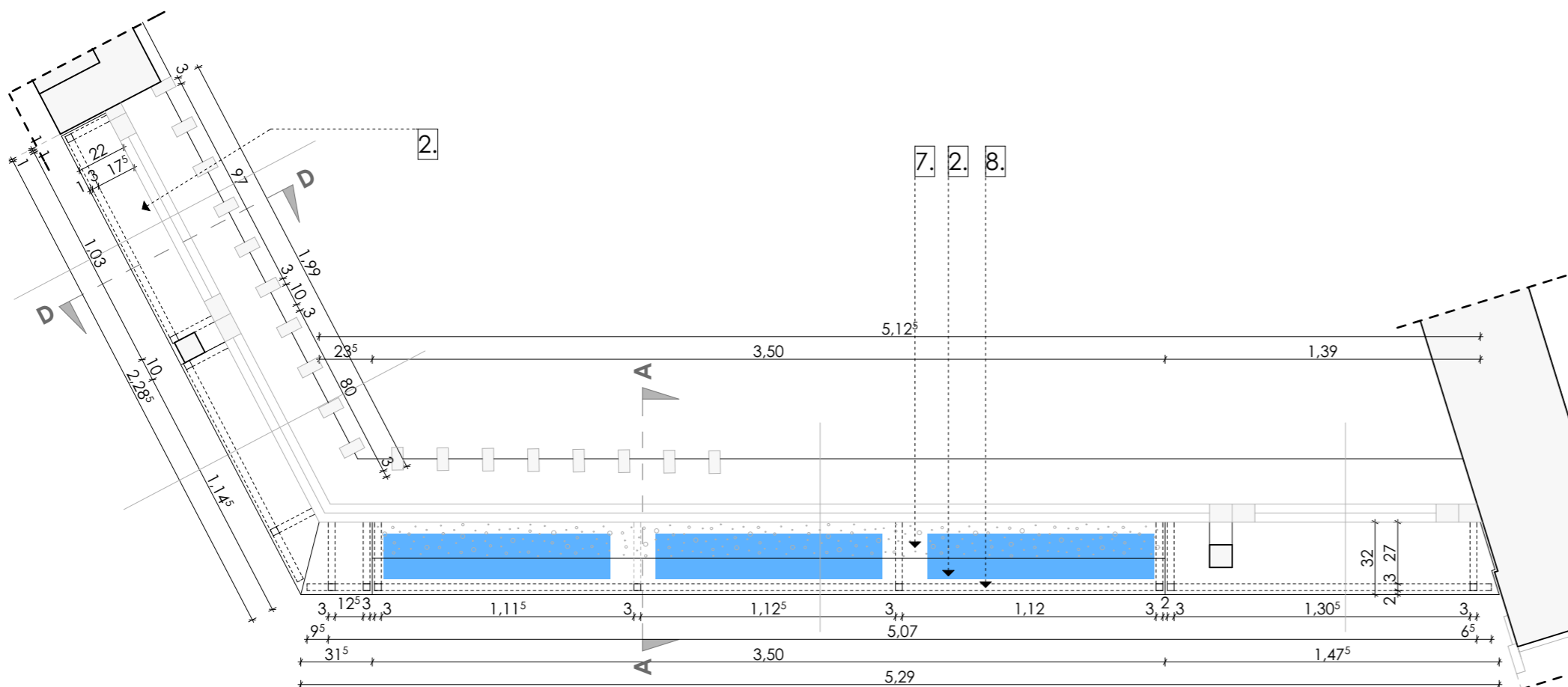

F05-03 - Alaprajz - M 1:25

1. bútorlap, korpusz
2. bútorlap, tölgyfurnér
3. bútorlap, fehér RAL 9010
4. installációs tapéta/ matrica felület
5. üveg felület
6. perforált fémlemez (buborék)fehér RAL 9010
7. perforált fémlemez (buborék)paszteltürkiz RAL 6034
8. zártszelvény váz 30.30.4, natúr felületben hegesztve
9. bútomerevítés
10. nyíló szekrényajtó, TIP-ON nyitás, zárral
11. nyíló szekrényajtó, TIP-ON nyitás, zár nélkül
12. kihúzható szekrényajtó / fiók, zárral
13. kihúzható szekrényajtó / fiók, zár nélkül
14. lapozható üvegfal
15. kompaktlemez burkolat, paszteltürkiz RAL 6034
16. kompaktlemez burkolat, fehér RAL 9010
17. műgyanta lábázat kialakítás

■ gépészeti sz.
 ■ elektromos sz.
 ■ világítás

Megjegyzés: a méretek a helyszínen pontosítandók!



MIXA STÚDIÓ KFT.

1146 Budapest, Zichy Géza u. 4. | tel.: +36 70 389 2961 | e-mail: info@mixastudio.hu

Tervező:
Munkatársak:

Csontos Györgyi (É/1 01-4087)
Csibi Dániel, Hornperger Arnold

JÓKAI KERT_STEINDL VILLA LÁTOGATÓKÖZPONT

Budapest, Költő utca 21. HRSZ.: 9597/1 és 9597/5

Megrendelő: DINPI Duna Ipoly Nemzeti Park Igazgatóság
2509 Esztergom, Strázsa hegy

BELSŐÉPÍTÉS KIVITELI TERV BÉ-F05-03

Átjáró vrv takarás 1:25

2020. 04. 06.

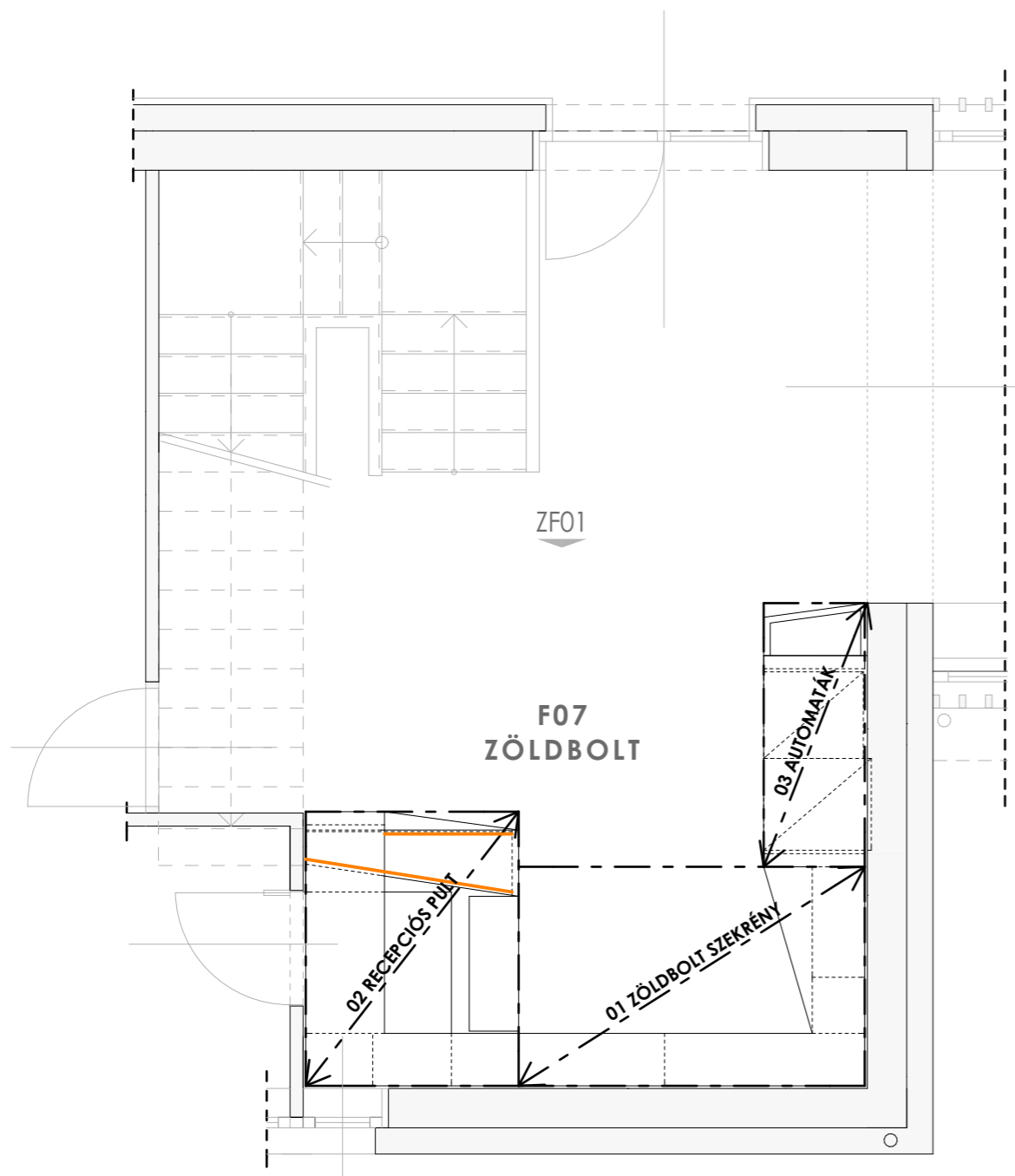

Verandatér - Alaprajz - M 1:50

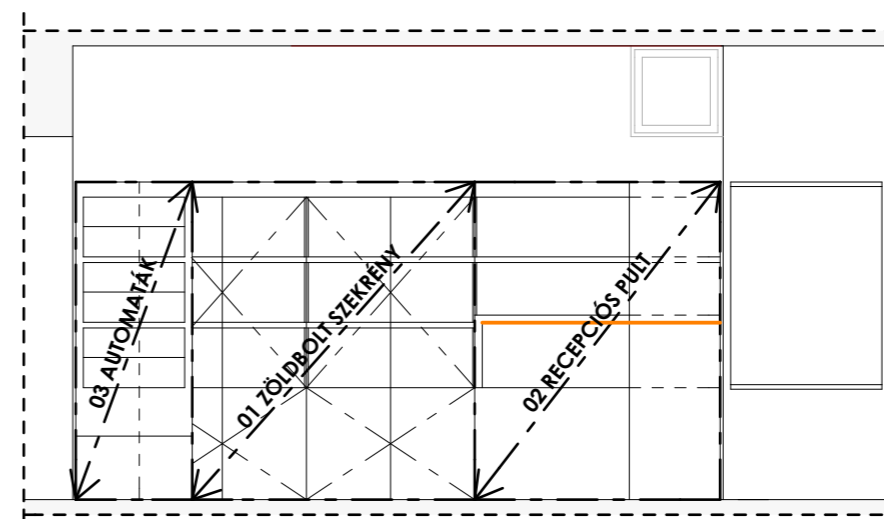
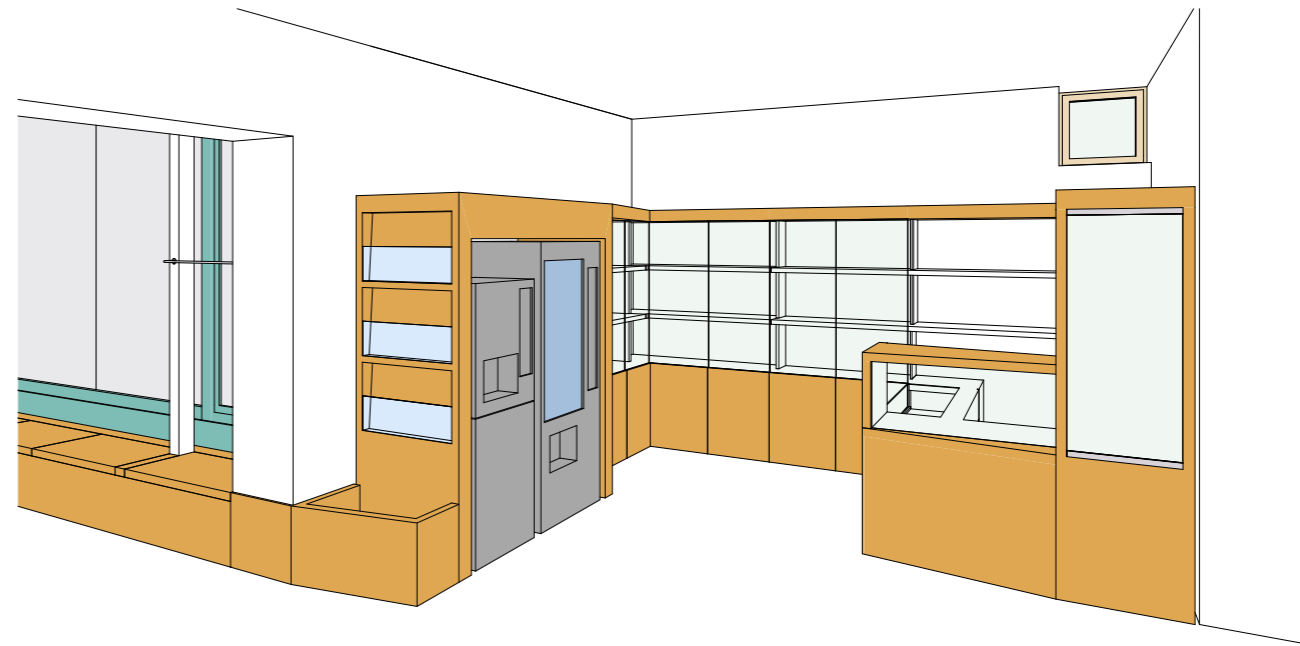

ZF01 - Falnézet - M 1:50

■ gépészeti sz.
 ■ elektromos sz.
 ■ világítás

Megjegyzés: a méretek a helyszínen pontosítandók!



MIXA STÚDIÓ KFT.

1146 Budapest, Zichy Géza u. 4. | tel.: +36 70 389 2961 | e-mail: info@mixastudio.hu

Tervező:
Munkatársak:

Csontos Györgyi (É/1 01-4087)
Csibi Dániel, Hornperger Arnold

JÓKAI KERT_STEINDL VILLA LÁTOGATÓKÖZPONT

Budapest, Költő utca 21. HRSZ.: 9597/1 és 9597/5

Megrendelő: DINPI Duna-Ipoly Nemzeti Park Igazgatóság
2509 Esztergom, Strázsa hegy

BELSŐÉPÍTÉS KIVITELI TERV BÉ-F07-00

Zöldbolt átnézeti 1:50

2020. 04. 06.

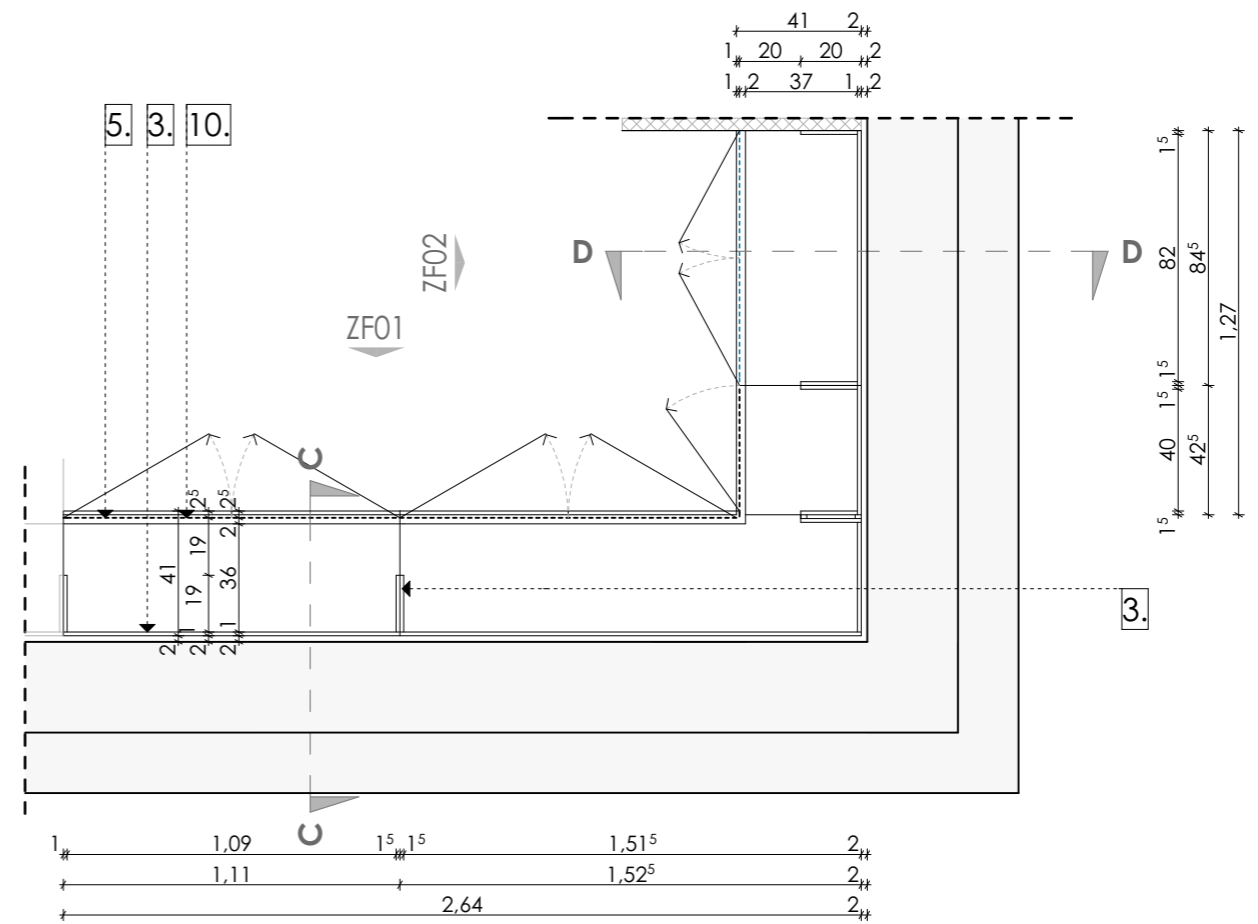
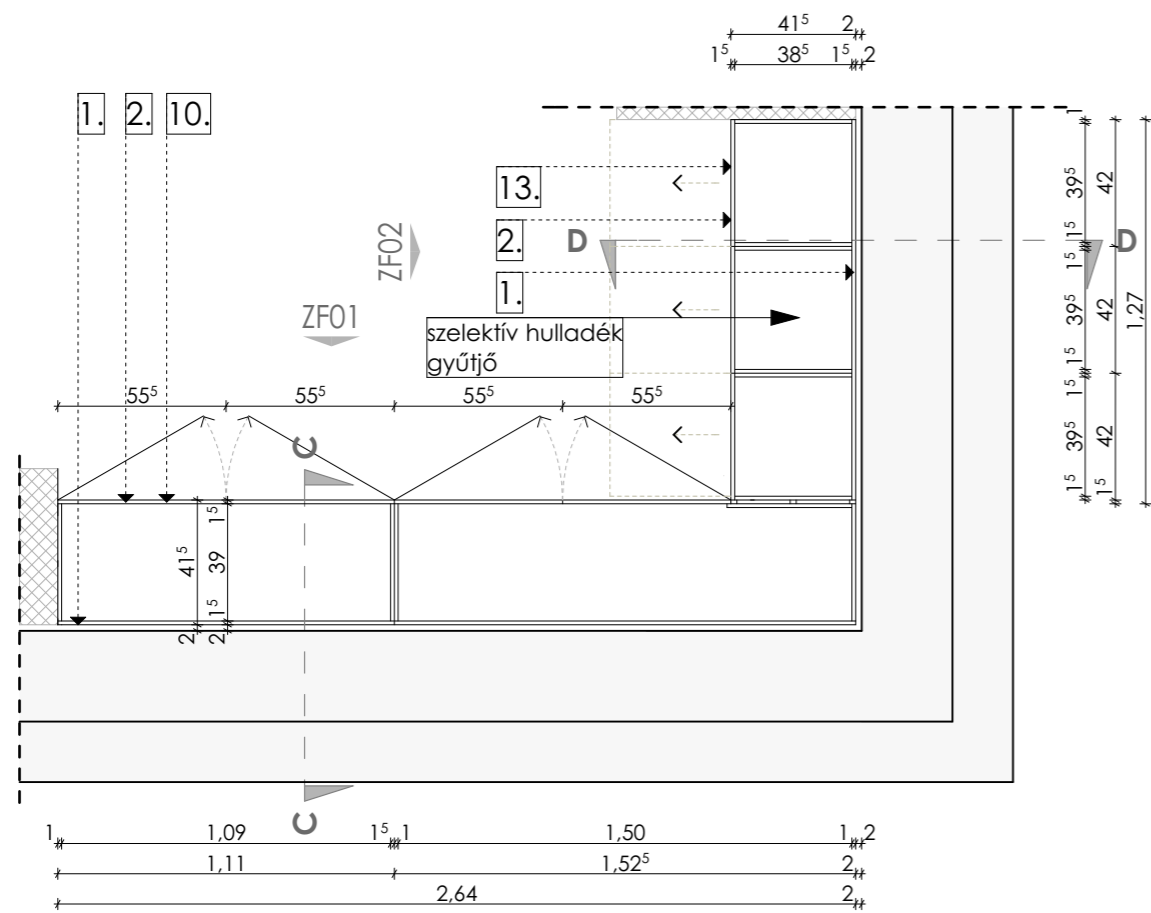

F07-01 - Alaprajz - M 1:25

F07-01 - Alaprajz - M 1:25

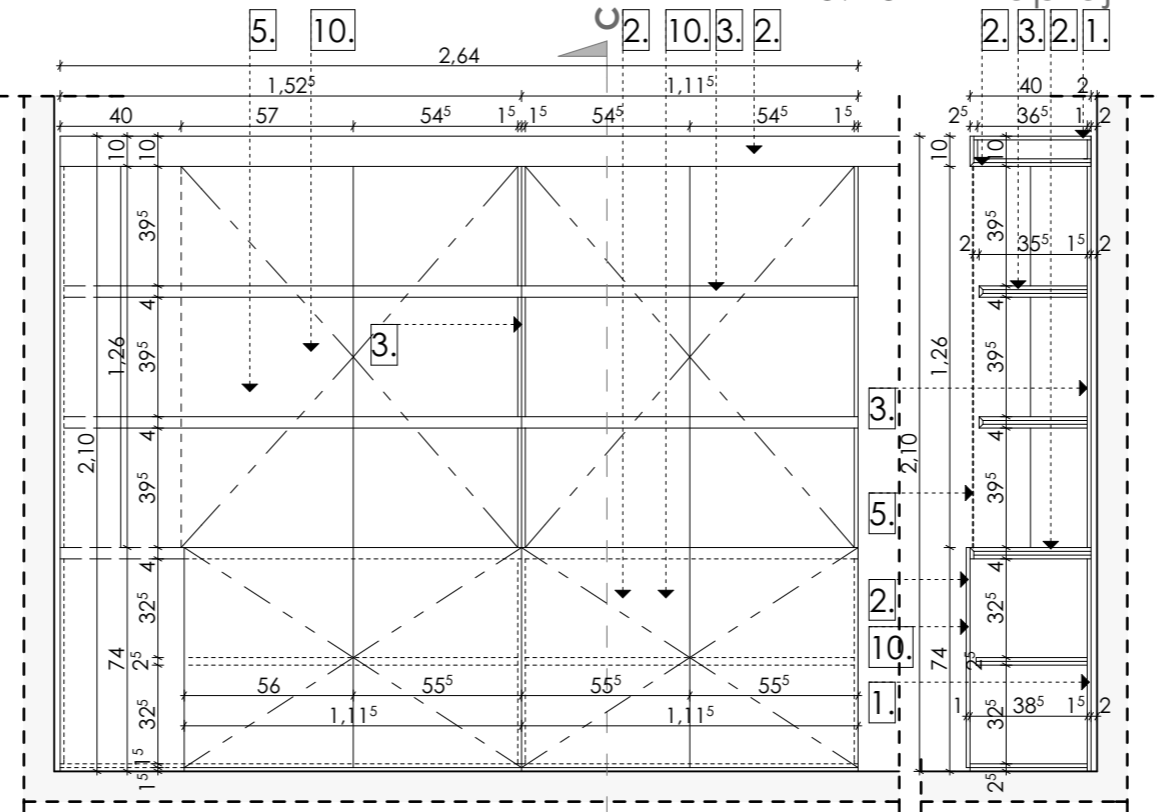
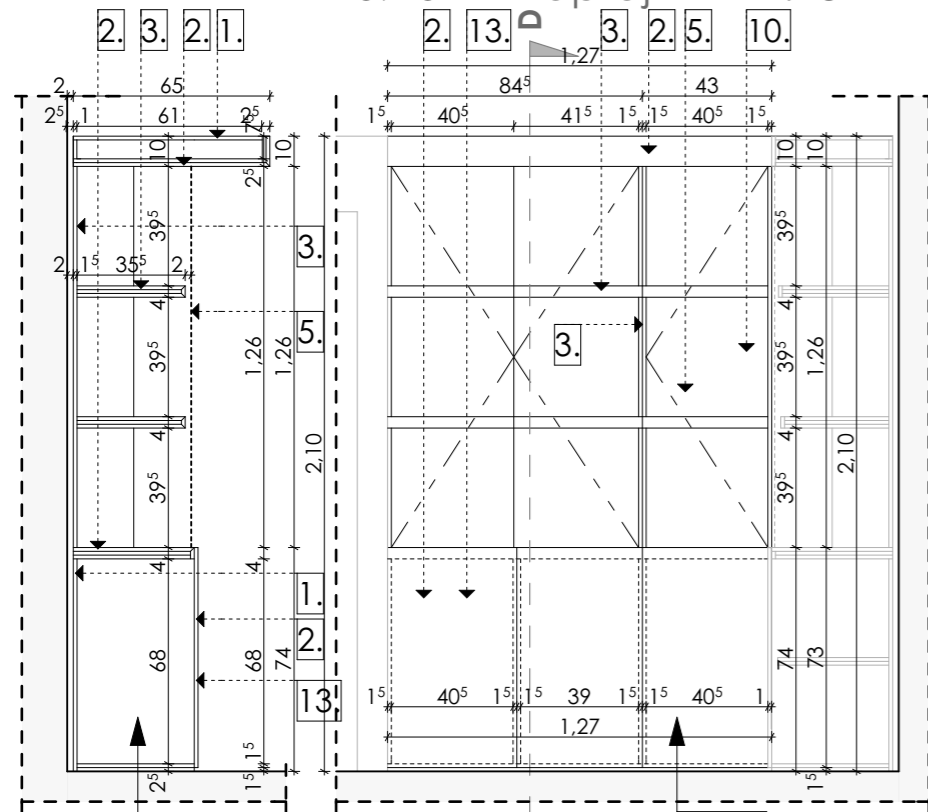

F07-01 - D-D Metszet - M 1:25

F07-01 - C-C Metszet - M 1:25

F07-01 - ZF01 Falnézet - M 1:25

F07-01 - ZF02 Falnézet - M 1:25

1. bútorlap, korpusz
2. bútorlap, tölgfurnér
3. bútorlap, fehér RAL 9010
4. installációs tapéta/ matrica felület
5. üveg felület
6. perforált fémlemez (buborék)fehér RAL 9010
7. perforált fémlemez (buborék)paszteltürkiz RAL 6034
8. zártszelvény váz 30.30.4, natúr felületben hegesztve
9. bútormerevítés
10. nyíló szekrényajtó, TIP-ON nyitás, zárral
11. nyíló szekrényajtó, TIP-ON nyitás, zár nélkül
12. kihúzható szekrényajtó / fiók, zárral
13. kihúzható szekrényajtó / fiók, zár nélkül
14. lapozható üvegfal
15. kompaktlemez burkolat, paszteltürkiz RAL 6034
16. kompaktlemez burkolat, fehér RAL 9010
17. műgyanta lábazat kialakítás

■ gépészeti sz.
 ■ elektromos sz.
 ■ világítás

Megjegyzés: a méretek a helyszínen pontosítandók!



MIXA STÚDIÓ KFT.

1146 Budapest, Zichy Géza u. 4. | tel.: +36 70 389 2961 | e-mail: info@mixastudio.hu

Tervező:
Munkatársak:

Csontos Györgyi (É/1 01-4087)
Csibi Dániel, Hornperger Arnold

JÓKAI KERT_STEINDL VILLA LÁTOGATÓKÖZPONT

Budapest, Költő utca 21. HRSZ.: 9597/1 és 9597/5

Megrendelő: DINPI Duna Ipoly Nemzeti Park Igazgatóság
2509 Esztergom, Strázsa hegy

BELSŐÉPÍTÉSZ KIVITELI TERV BÉ-F07-01

Zöldbolt zöldbolt szekrény 1:25

2020. 04. 06.

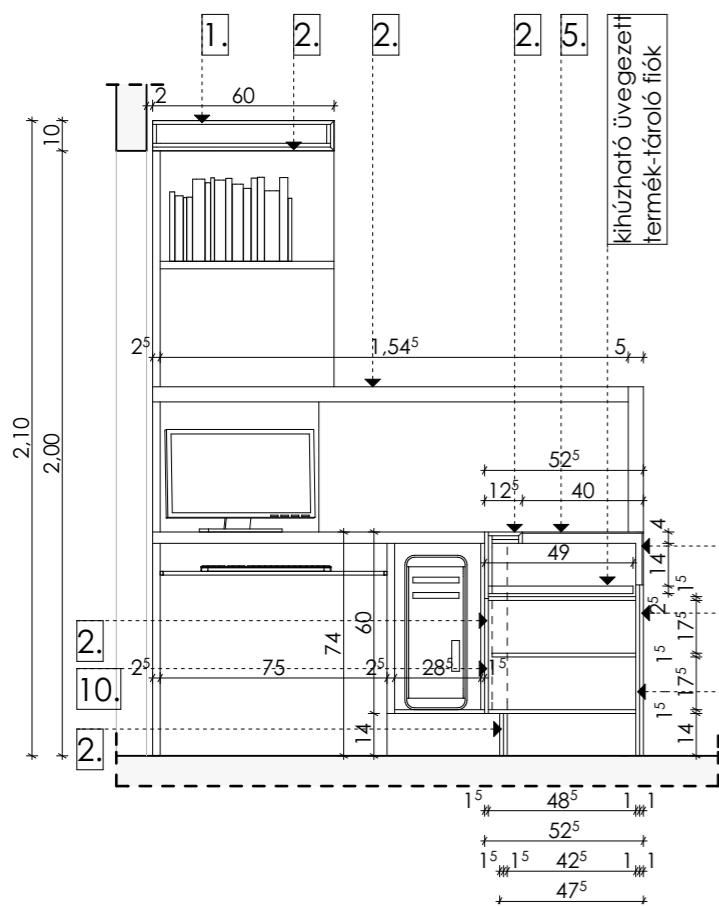

F07-02 - A-A Metszet - M 1:25

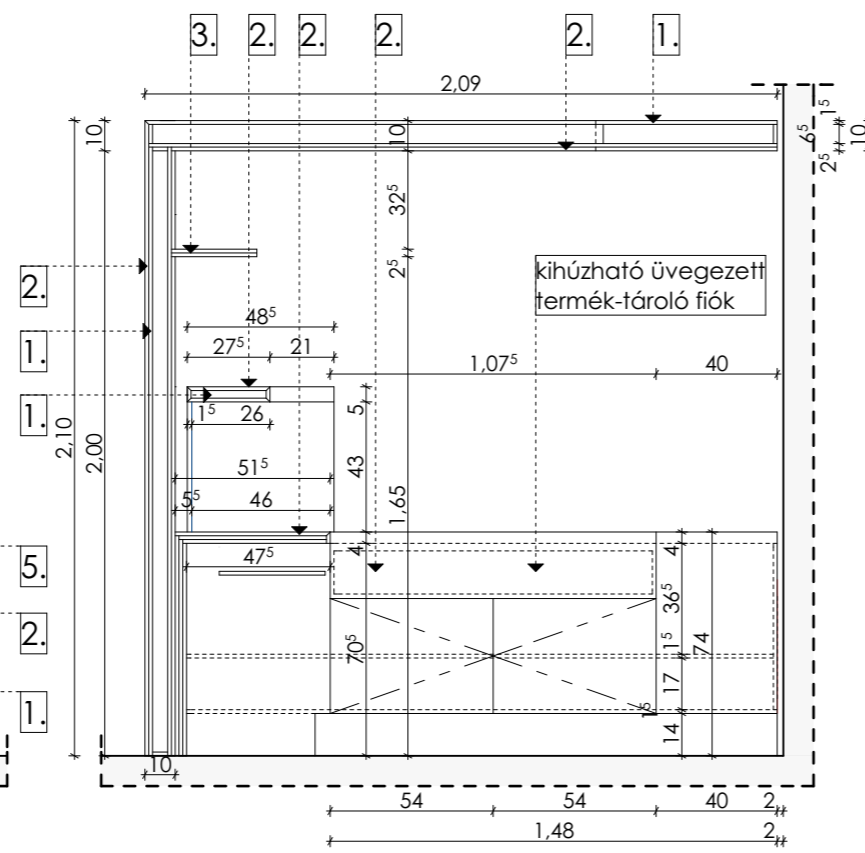

F07-02 - B-B Metszet - M 1:25

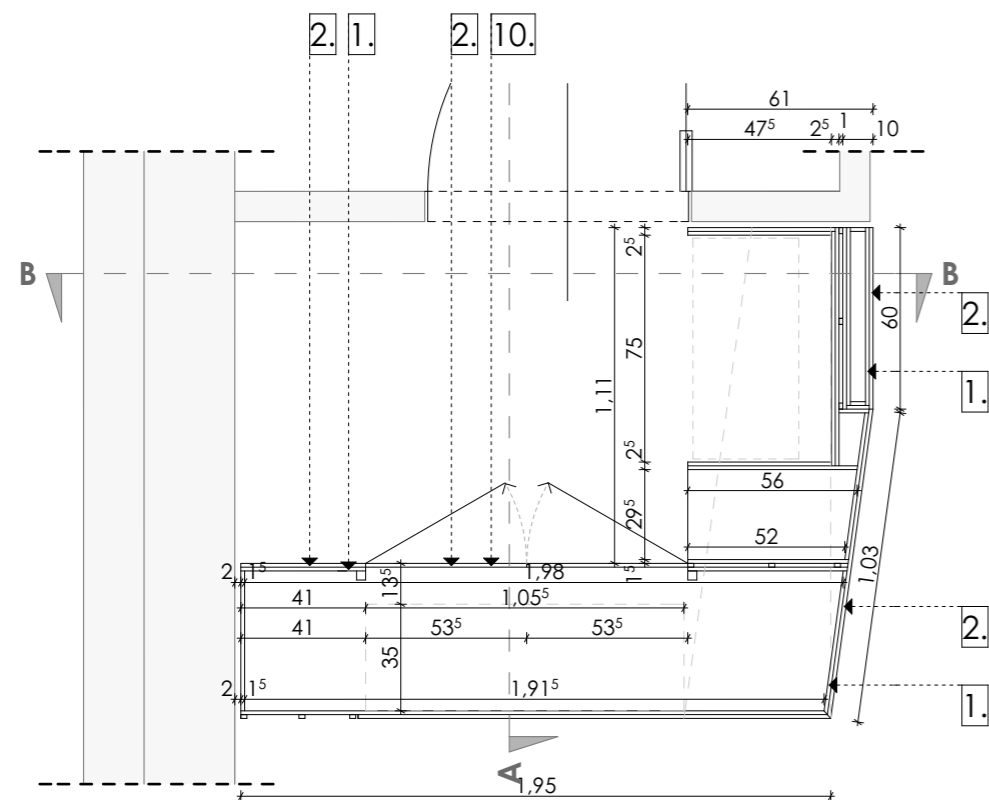
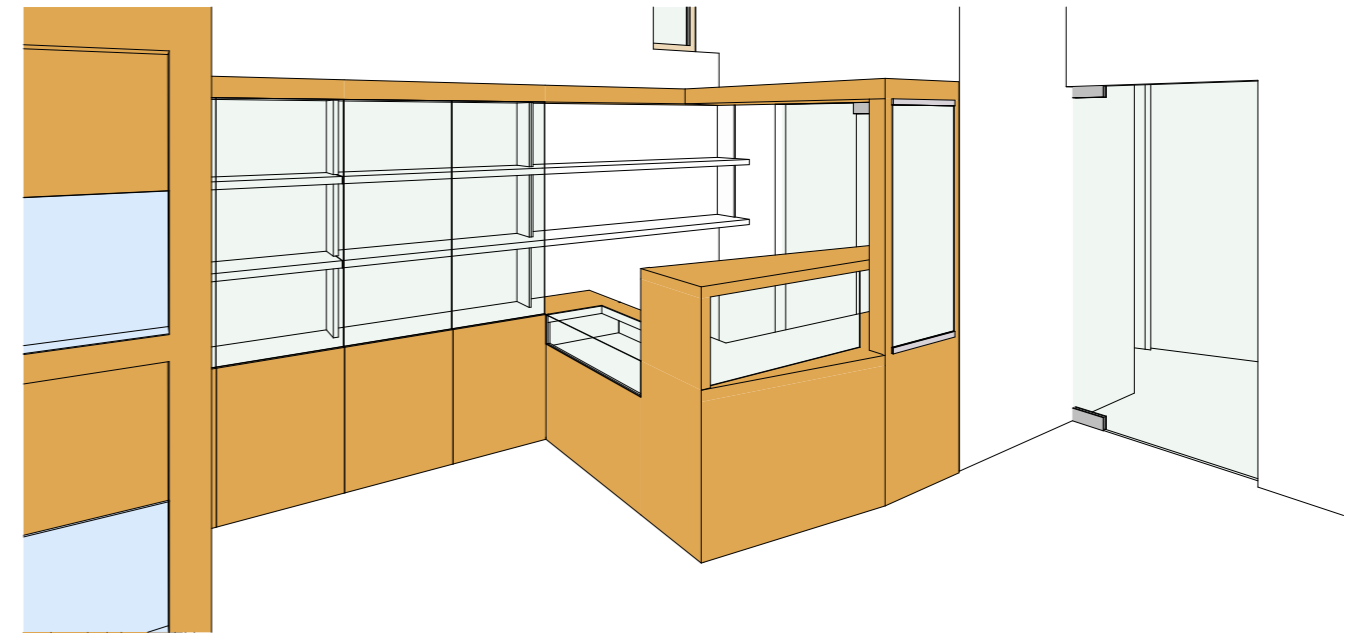

F07-02 - Alaprajz - M 1:25

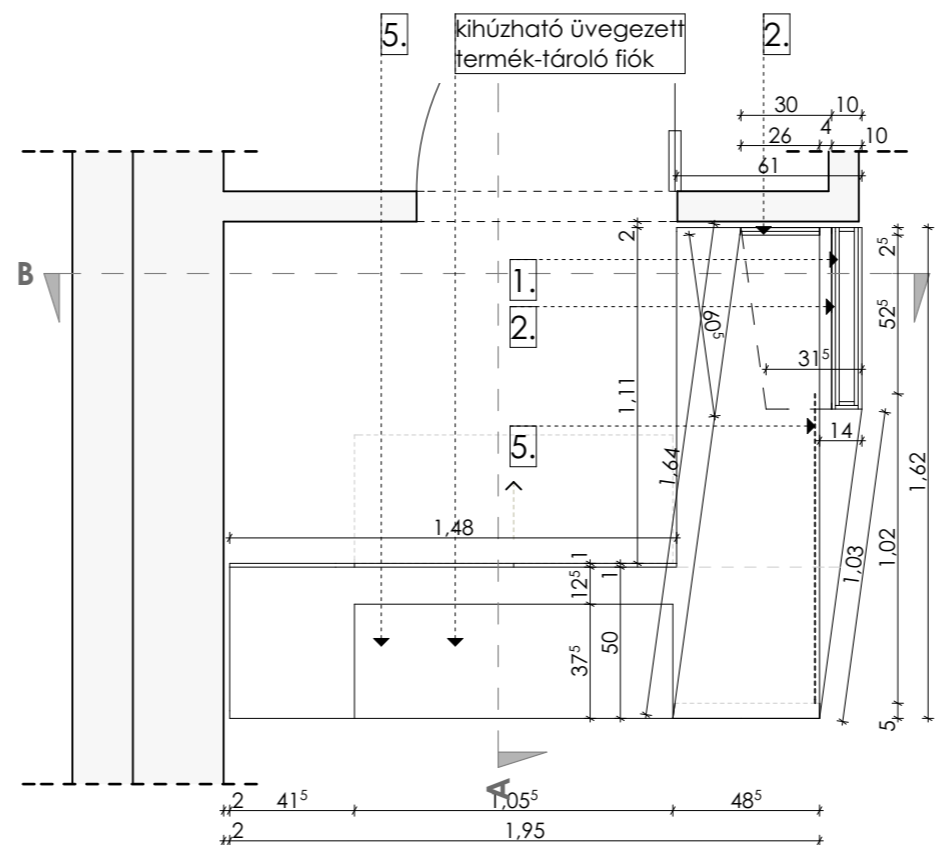

F07-02 - Alaprajz - M 1:25

1. bútorlap, korpusz
2. bútorlap, tölgyfurnér
3. bútorlap, fehér RAL 9010
4. installációs tapéta/ matrica felület
5. üveg felület
6. perforált fémlemez (buborék)fehér RAL 9010
7. perforált fémlemez (buborék)paszteltürkiz RAL 6034
8. zártszelvény váz 30.30.4, natúr felületben hegesztve
9. bútomerevítés
10. nyíló szekrényajtó, TIP-ON nyitás, zárral
11. nyíló szekrényajtó, TIP-ON nyitás, zár nélkül
12. kihúzható szekrényajtó / fiók, zárral
13. kihúzható szekrényajtó / fiók, zár nélkül
14. lapozható üvegfal
15. kompaktlemez burkolat, paszteltürkiz RAL 6034
16. kompaktlemez burkolat, fehér RAL 9010
17. műgyanta lábázat kialakítás

■ gépészeti sz. ■ elektromos sz. ■ világítás

Megjegyzés: a méretek a helyszínen pontosítandók!



MIXA STÚDIÓ KFT.

1146 Budapest, Zichy Géza u. 4. | tel.: +36 70 389 2961 | e-mail: info@mixastudio.hu

Tervező:
Munkatársak:

Csontos Györgyi (É/1 01-4087)
Csibi Dániel, Hornperger Arnold

JÓKAI KERT_STEINDL VILLA LÁTOGATÓKÖZPONT

Budapest, Költő utca 21. HRSZ.: 9597/1 és 9597/5

Megrendelő: DINPI Duna Ipoly Nemzeti Park Igazgatóság
2509 Esztergom, Strázsa hegy

BELSŐÉPÍTÉSZ KIVITELI TERV BÉ-F07-02

Zöldbolt recepciós pult 1:25

2020. 04. 06.

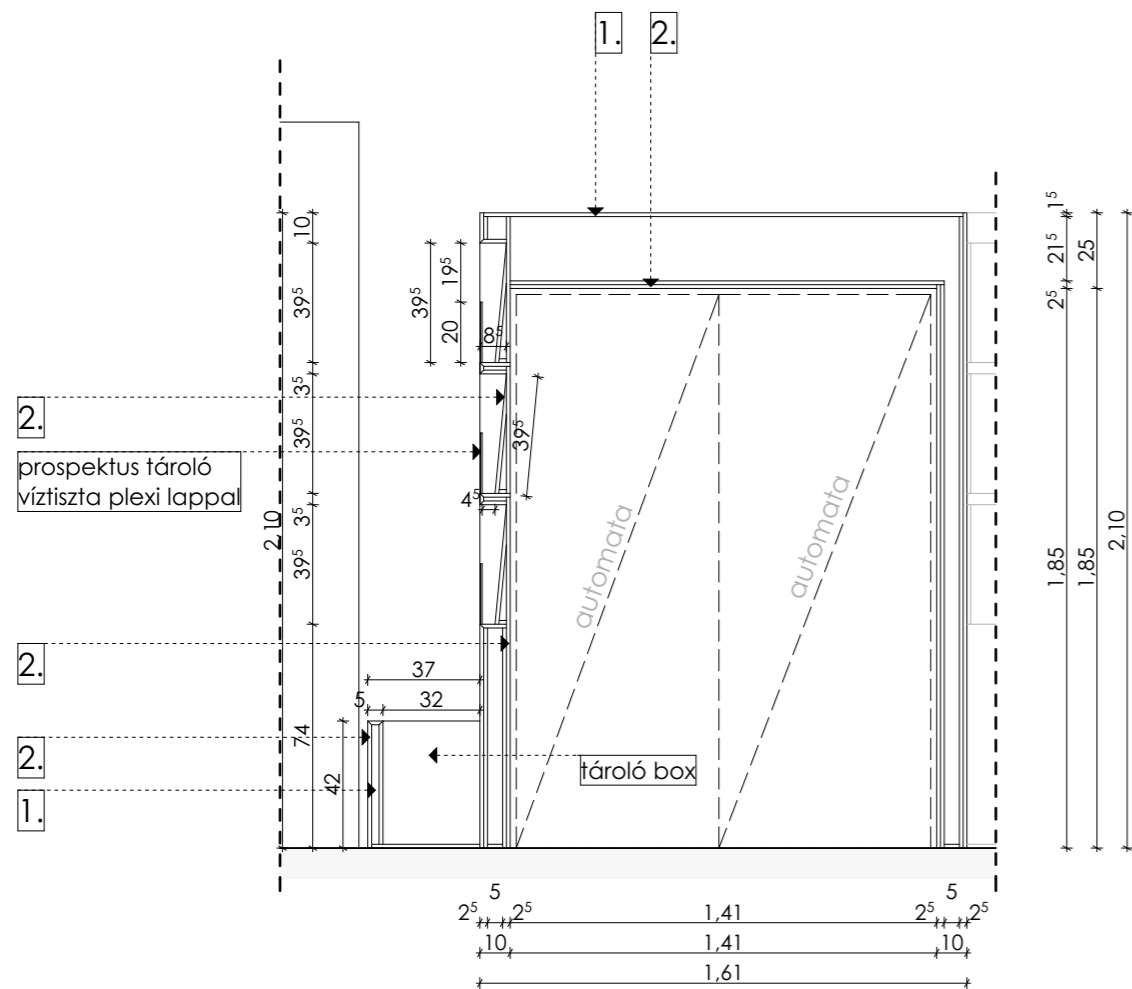

F07-03 - E-E Metszet - M 1:25

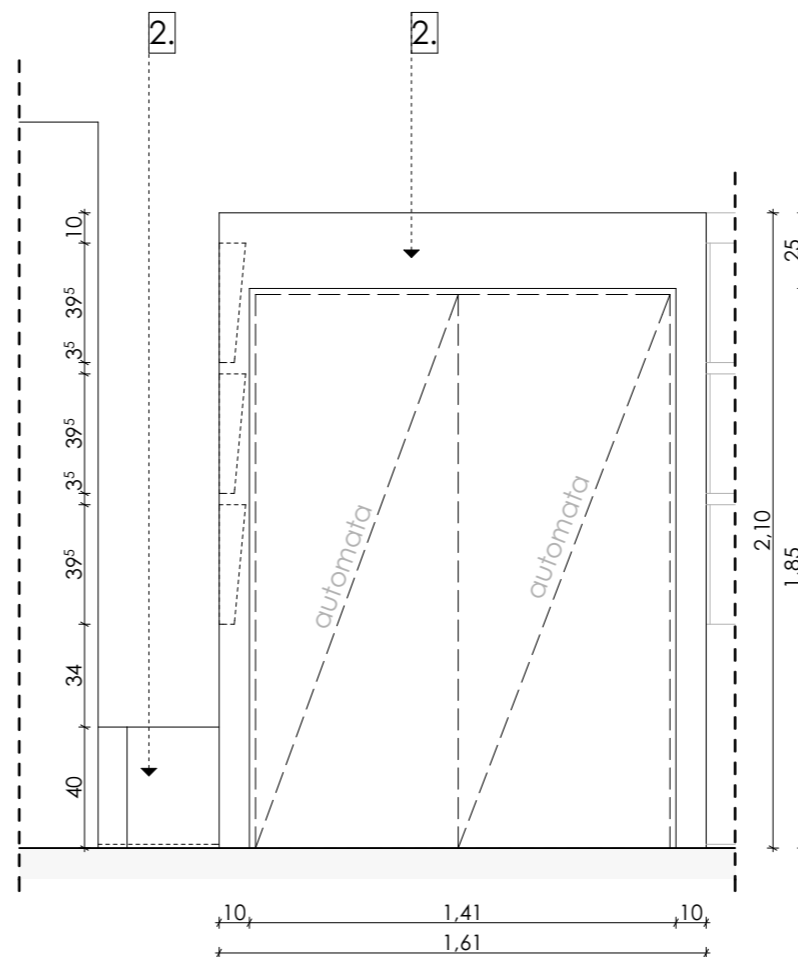

F07-03 - AF01 Falnézet - M 1:25

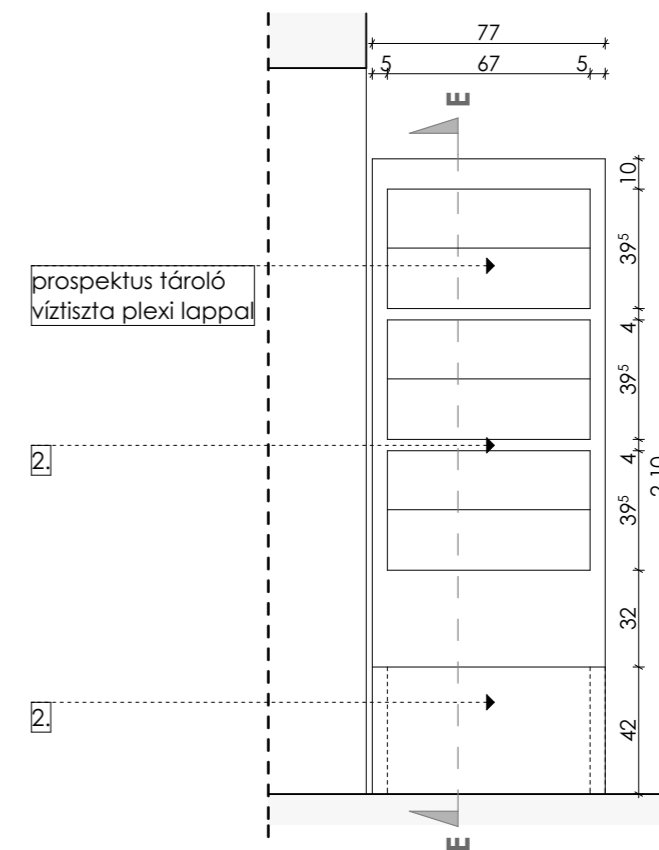

F07-03 - AF02 Falnézet - M 1:25

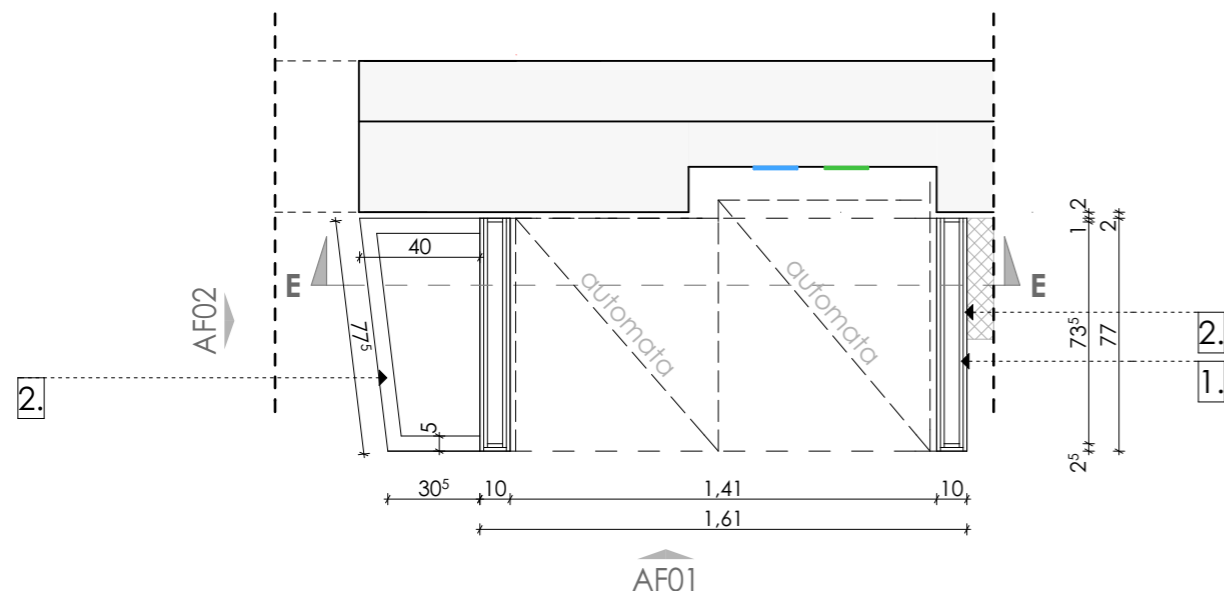

F07-03 - Alaprajz - M 1:25

1. bútorlap, korpusz
2. bútorlap, tölgyfurnér
3. bútorlap, fehér RAL 9010
4. installációs tapéta/ matrica felület
5. üveg felület
6. perforált fémlemez (buborék)fehér RAL 9010
7. perforált fémlemez (buborék)paszteltürkiz RAL 6034
8. zártszelvény váz 30.30.4, natúr felületben hegesztve
9. bútomerevítés
10. nyíló szekrényajtó, TIP-ON nyitás, zárral
11. nyíló szekrényajtó, TIP-ON nyitás, zár nélkül
12. kihúzható szekrényajtó / fiók, zárral
13. kihúzható szekrényajtó / fiók, zár nélkül
14. lapozható üvegfal
15. kompaktlemez burkolat, paszteltürkiz RAL 6034
16. kompaktlemez burkolat, fehér RAL 9010
17. műgyanta lábazat kialakítás

■ gépészeti sz. ■ elektromos sz. ■ világítás

Megjegyzés: a méretek a helyszínen pontosítandók!



MIXA STÚDIÓ KFT.

1146 Budapest, Zichy Géza u. 4. | tel.: +36 70 389 2961 | e-mail: info@mixastudio.hu

Tervező:
Munkatársak:

Csontos Györgyi (É/1 01-4087)
Csibi Dániel, Hornperger Arnold

JÓKAI KERT_STEINDL VILLA LÁTOGATÓKÖZPONT

Budapest, Költő utca 21. HRSZ.: 9597/1 és 9597/5

Megrendelő: DINPI Duna Ipoly Nemzeti Park Igazgatóság
2509 Esztergom, Strázsa hegy

BELSŐÉPÍTÉS KIVITELI TERV BÉ-F07-03

Zöldbolt automaták 1:25

2020. 04. 06.

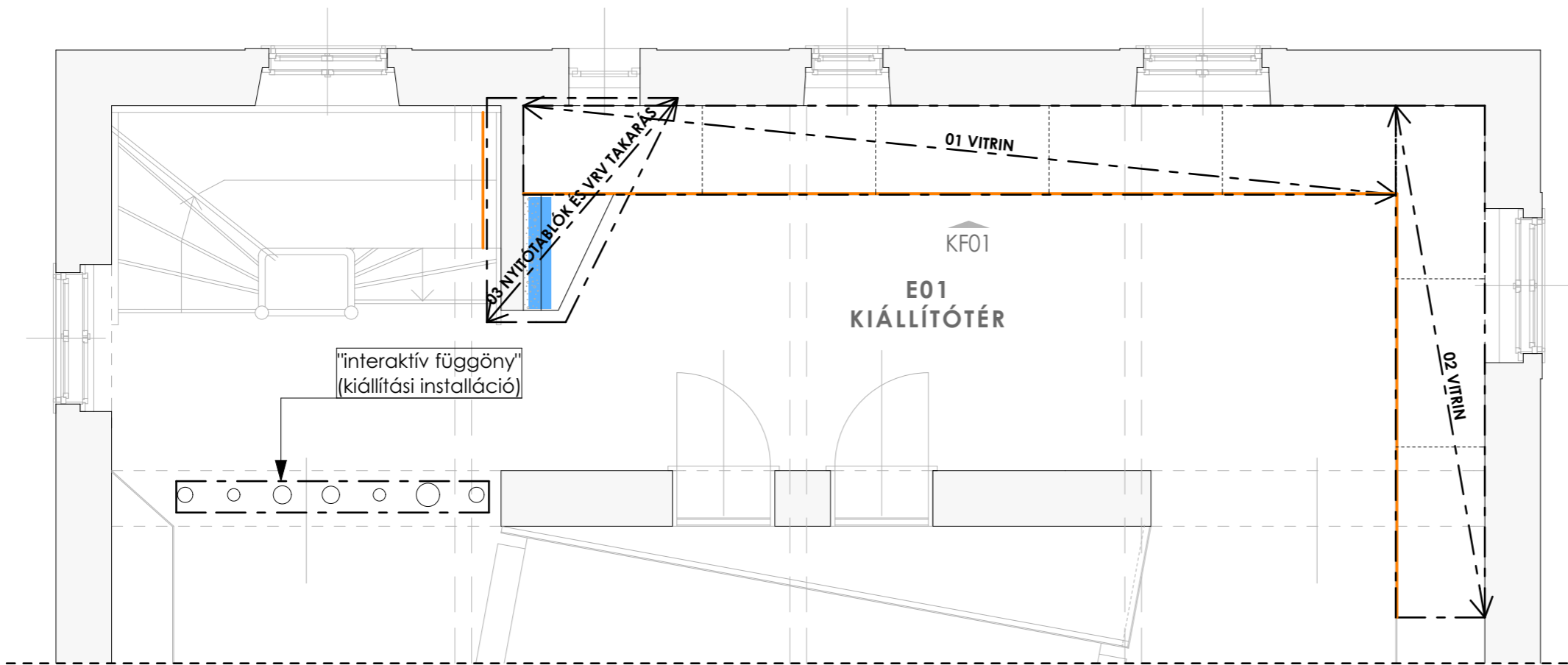

Kiállítótér - Alaprajz - M 1:50

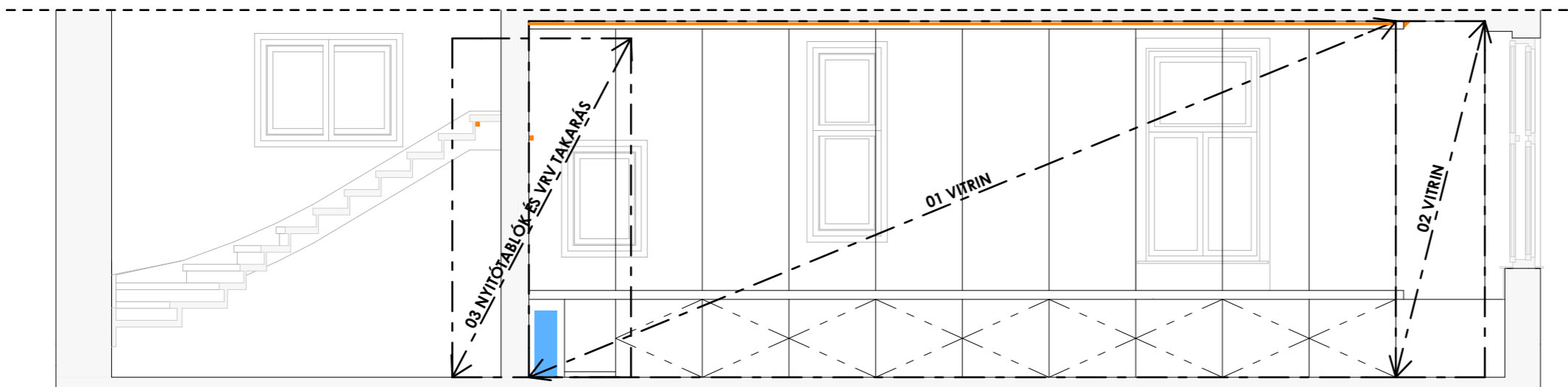

KF01 - Falnézet - M 1:50

■ gépészeti sz.
 ■ elektromos sz.
 ■ világítás

Megjegyzés: a méretek a helyszínen pontosítandók!



MIXA STÚDIÓ KFT.

1146 Budapest, Zichy Géza u. 4. | tel.: +36 70 389 2961 | e-mail: info@mixastudio.hu

Tervező:
Munkatársak:

Csontos Györgyi (É/1 01-4087)
Csibi Dániel, Hornperger Arnold

JÓKAI KERT_STEINDL VILLA LÁTOGATÓKÖZPONT

Budapest, Költő utca 21. HRSZ.: 9597/1 és 9597/5

Megrendelő: DINPI Duna-Ipoly Nemzeti Park Igazgatóság
2509 Esztergom, Strázsa hegy

BELSŐÉPÍTÉS KIVITELI TERV BÉ-E01-00

Kiállítótér átnézeti 1:50, 1:25

2020. 04. 06.

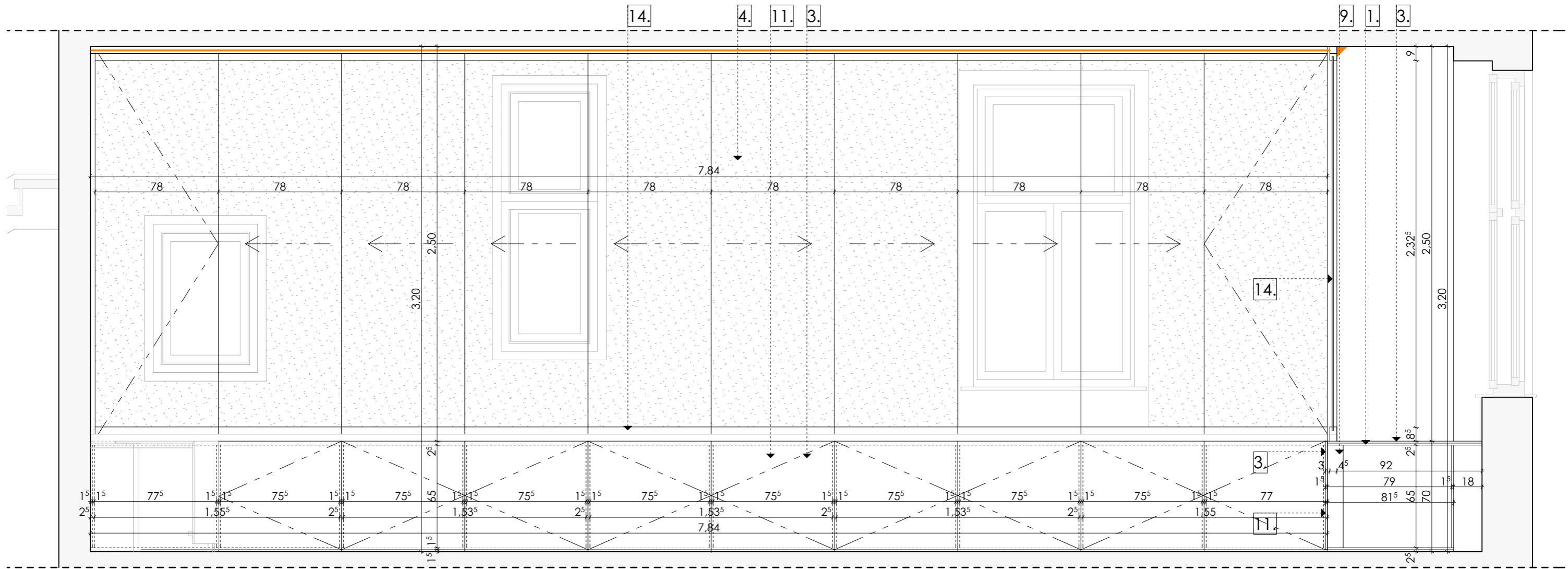

E01-01 - Falnézet - M 1:25

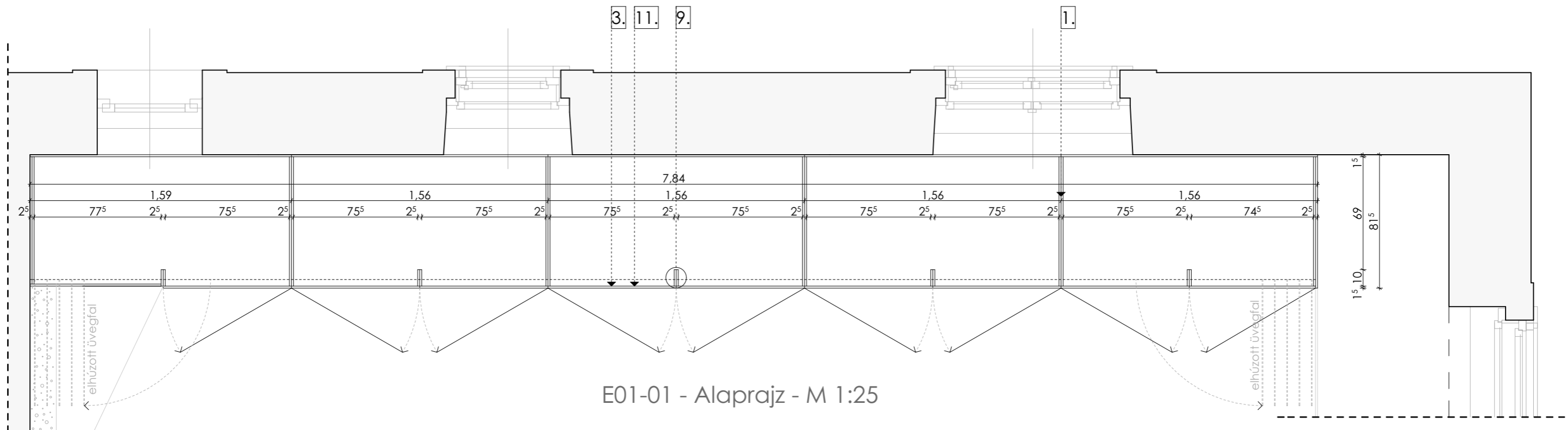

E01-01 - Alaprajz - M 1:25



MIXA STÚDIÓ KFT.

1146 Budapest, Zichy Géza u. 4. | tel.: +36 70 389 2961 | e-mail: info@mixastudio.hu

Tervező:
Munkatársak:

Csontos Györgyi (É/1 01-4087)
Csibi Dániel, Hornperger Arnold

JÓKAI KERT_STEINDL VILLA LÁTOGATÓKÖZPONT

Budapest, Költő utca 21. HRSZ.: 9597/1 és 9597/5

Megrendelő: DINPI Duna Ipoly Nemzeti Park Igazgatóság
2509 Esztergom, Strázsa hegy

BELSŐÉPÍTÉS KIVITELI TERV BÉ-E01-01

Kiállítótér vitrin 1:25

2020. 04. 06.

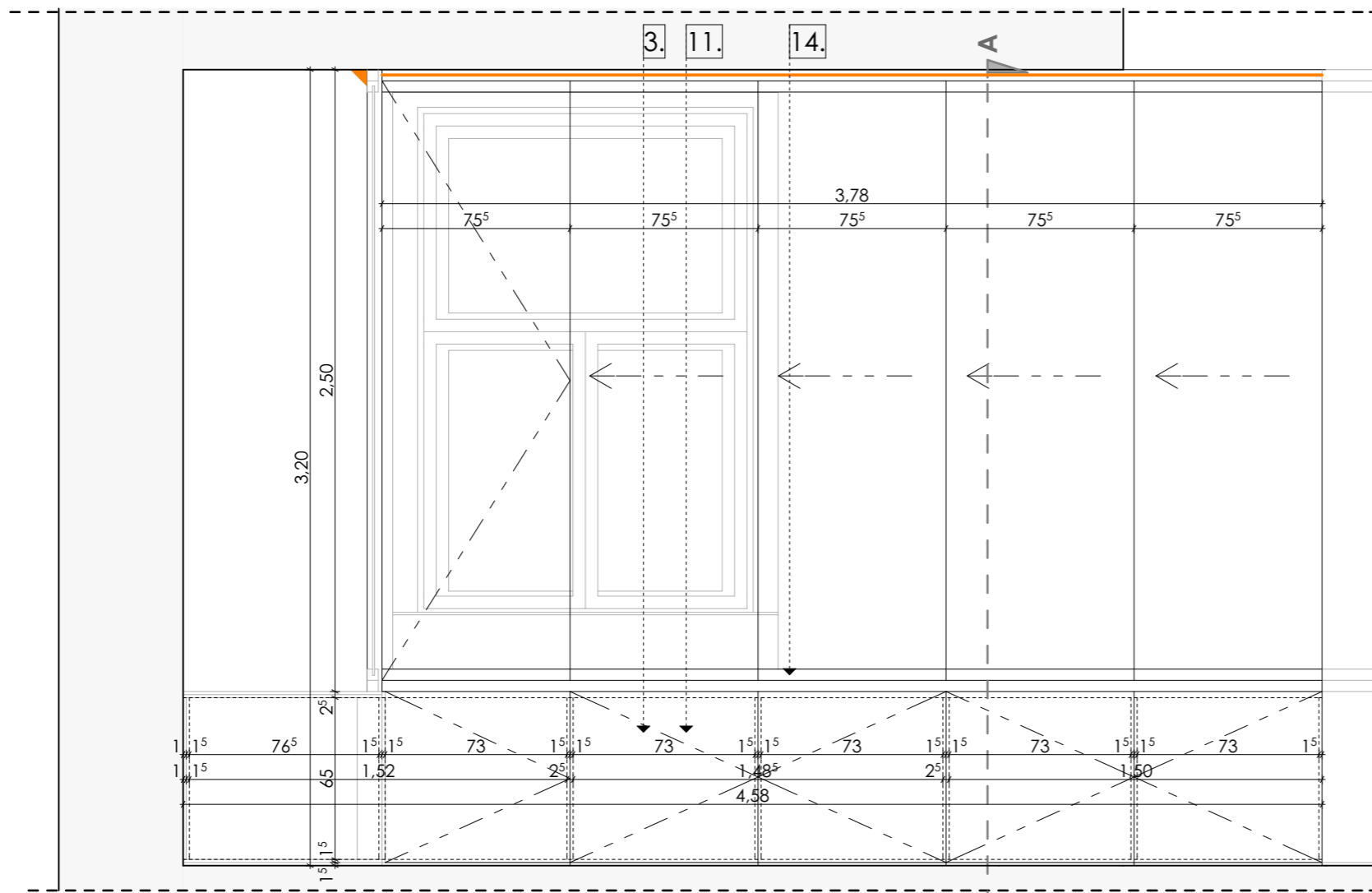

E01-02 - Falnézet - M 1:25

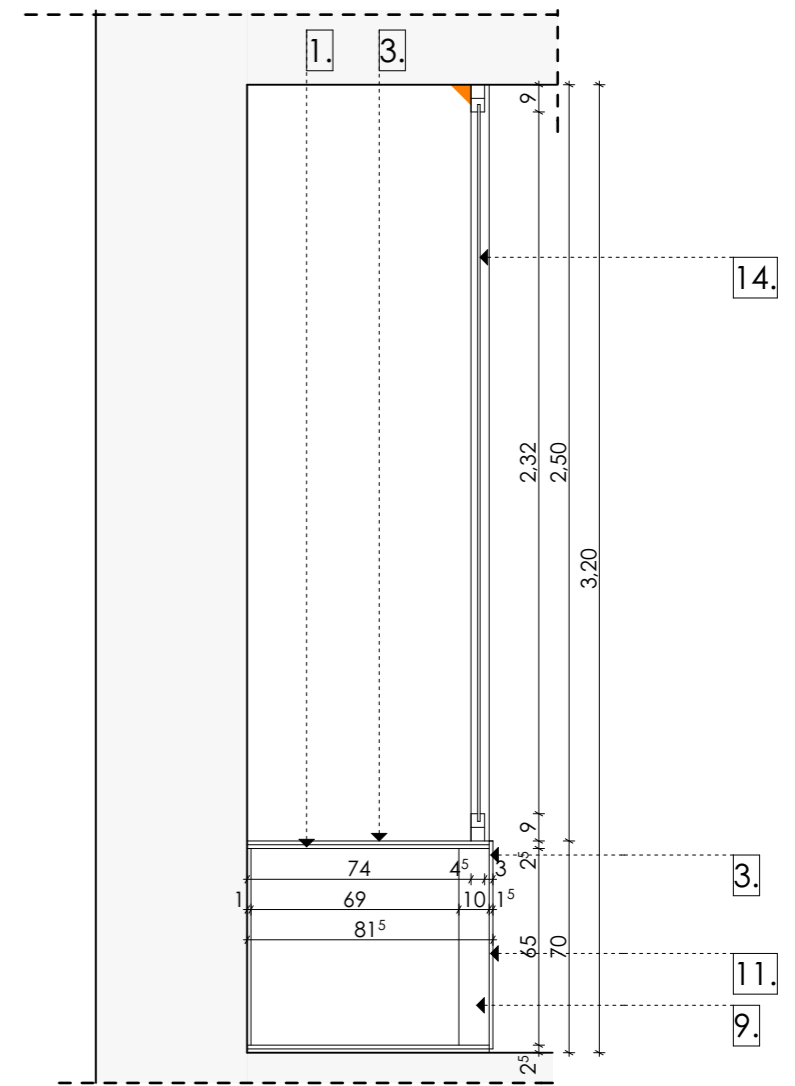

E01-02 - Metszet - M 1:25

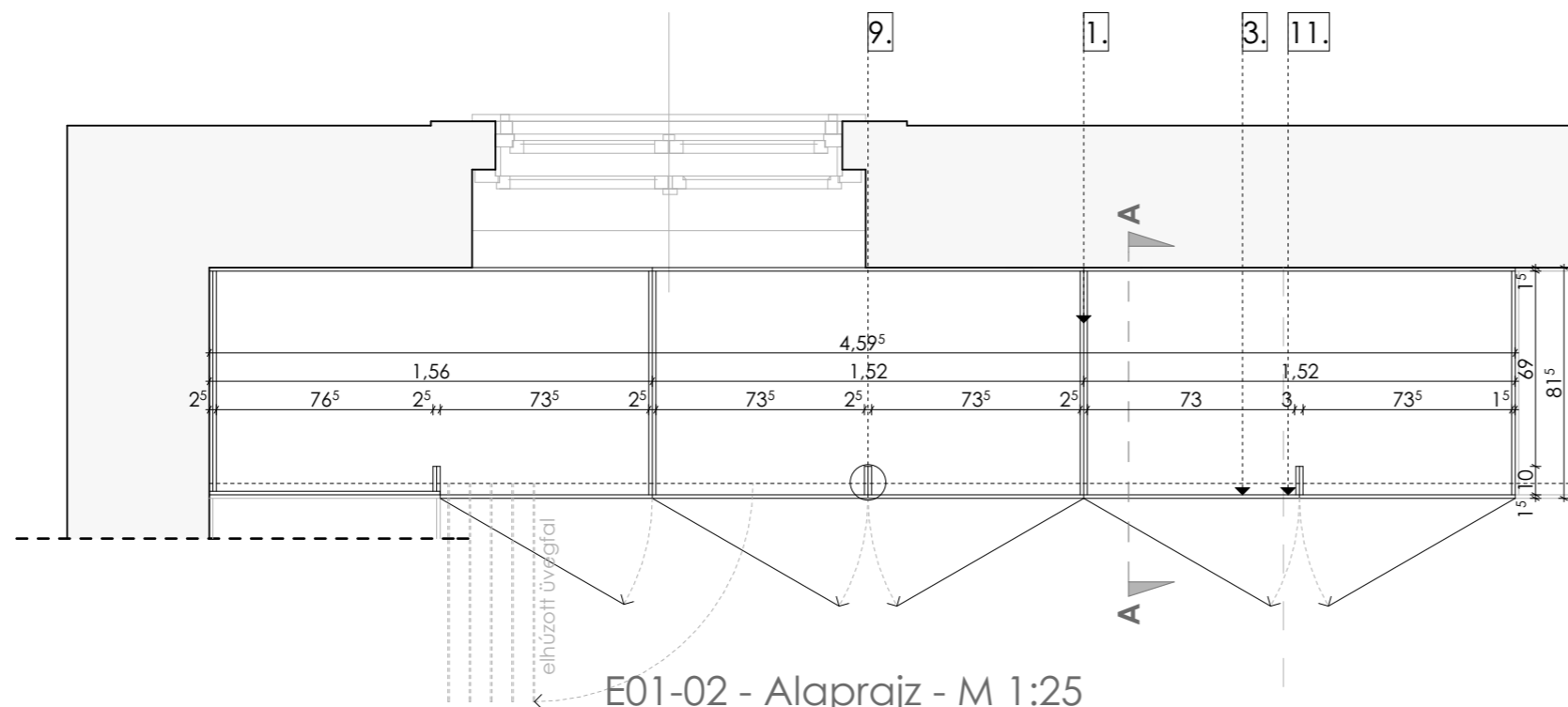

E01-02 - Alaprajz - M 1:25

1. bútorlap, korpusz
2. bútorlap, tölgyfurnér
3. bútorlap, fehér RAL 9010
4. installációs tapéta/ matrica felület
5. üveg felület
6. perforált fémlemez (buborék)fehér RAL 9010
7. perforált fémlemez (buborék)paszteltürkiz RAL 6034
8. zártszelvény váz 30.30.4, natúr felületben hegesztve
9. bútomerevítés
10. nyíló szekrényajtó, TIP-ON nyitás, zárral
11. nyíló szekrényajtó, TIP-ON nyitás, zár nélkül
12. kihúzható szekrényajtó / fiók, zárral
13. kihúzható szekrényajtó / fiók, zár nélkül
14. lapozható üvegfal
15. kompaktlemez burkolat, paszteltürkiz RAL 6034
16. kompaktlemez burkolat, fehér RAL 9010
17. műgyanta lábazat kialakítás

■ gépészeti sz. ■ elektromos sz. ■ világítás

Megjegyzés: a méretek a helyszínen pontosítandók!



MIXA STÚDIÓ KFT.

1146 Budapest, Zichy Géza u. 4. | tel.: +36 70 389 2961 | e-mail: info@mixastudio.hu

Tervező:
Munkatársak:

Csontos Györgyi (É/1 01-4087)
Csibi Dániel, Hornperger Arnold

JÓKAI KERT_STEINDL VILLA LÁTOGATÓKÖZPONT

Budapest, Költő utca 21. HRSZ.: 9597/1 és 9597/5

Megrendelő: DINPI Duna Ipoly Nemzeti Park Igazgatóság
2509 Esztergom, Strázsa hegy

BELSŐÉPÍTÉS KIVITELI TERV BÉ-E01-02

Kiállítótér vitrin 1:25

2020. 04. 06.

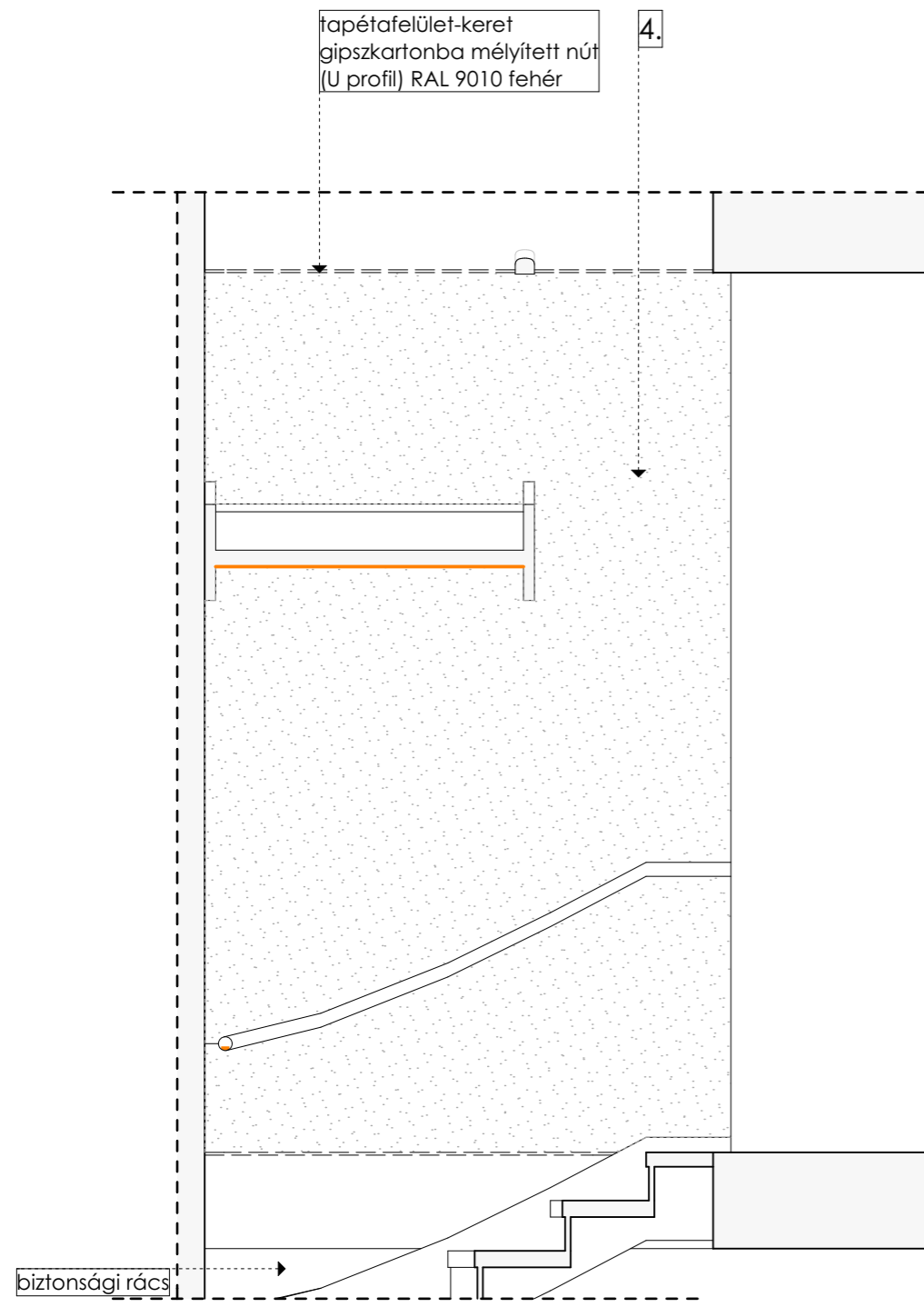

E01-03 - KF01 Falnézet - M 1:25

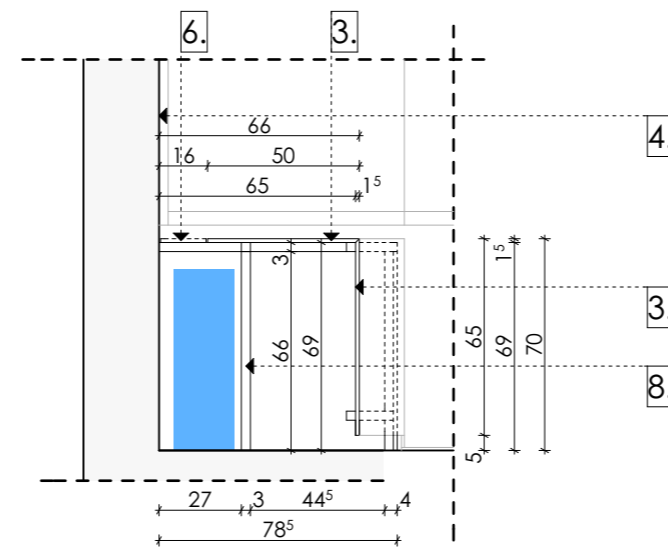

E01-03 - Metszet - M 1:25

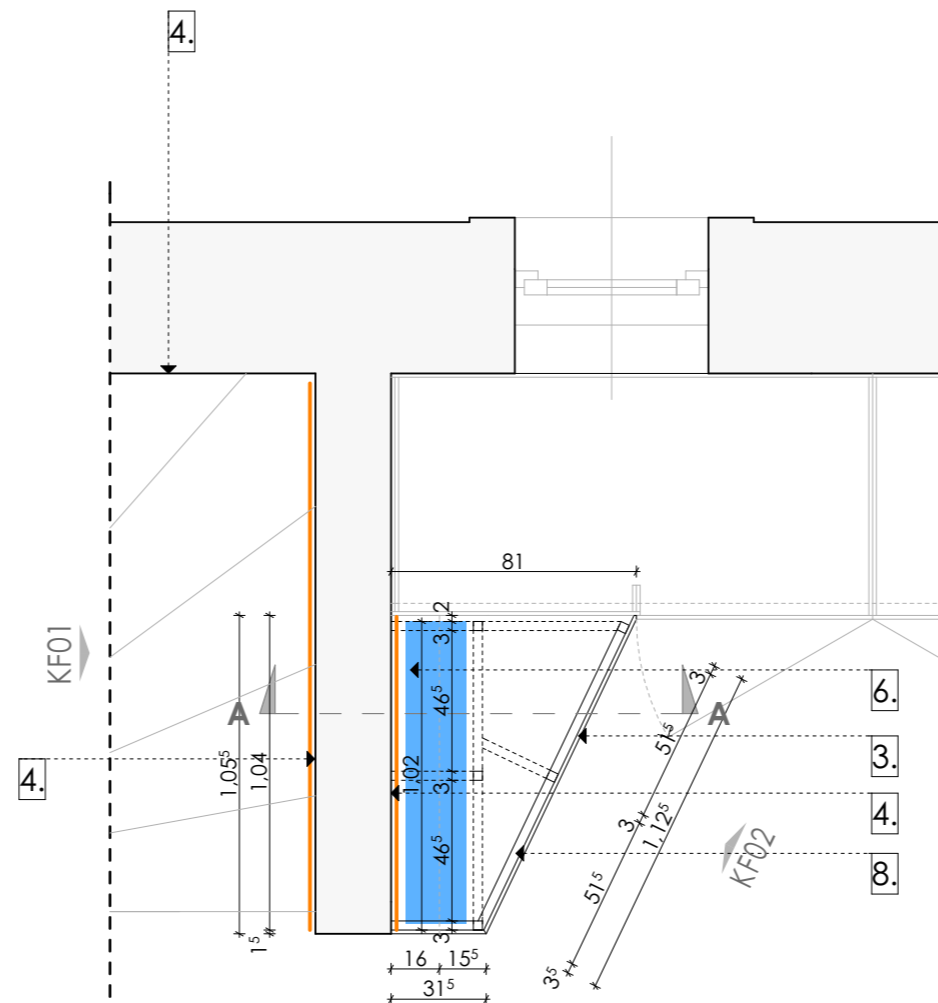

E01-03 - Alaprajz - M 1:25

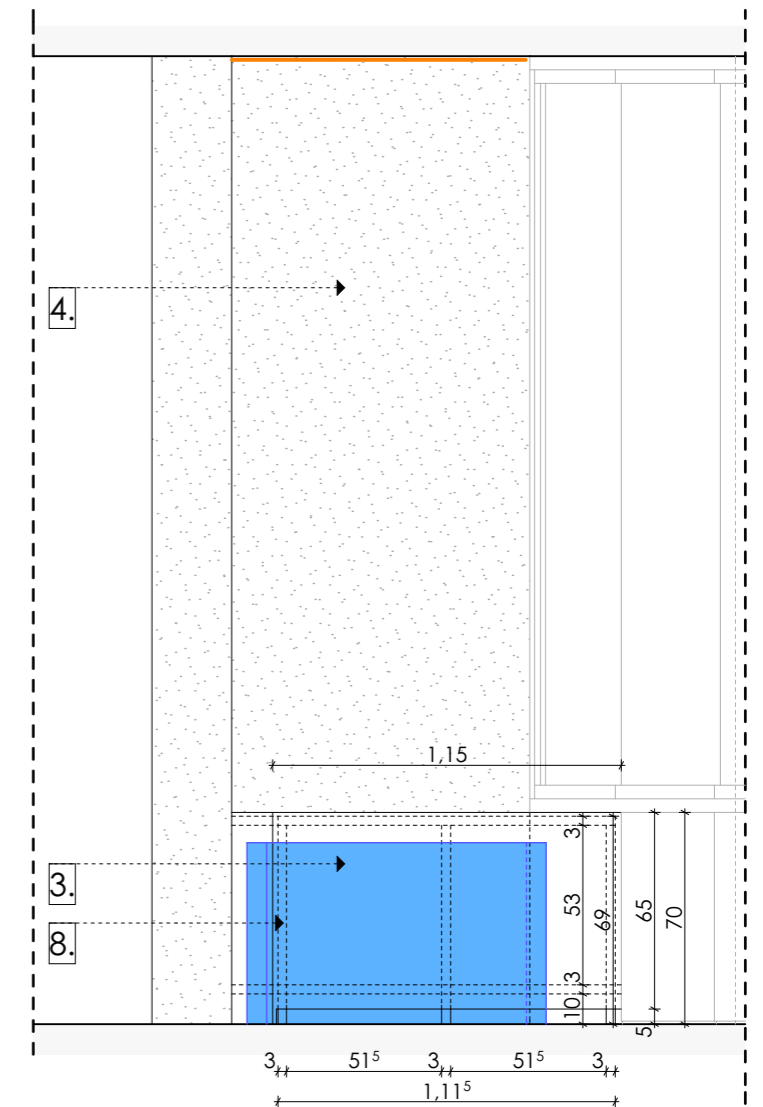

E01-03 - KF02 Falnézet - M 1:25

1. bútorlap, korpusz
2. bútorlap, tölgyfurnér
3. bútorlap, fehér RAL 9010
4. installációs tapéta/ matrica felület
5. üveg felület
6. perforált fémlemez (buborék)fehér RAL 9010
7. perforált fémlemez (buborék)paszteltürkiz RAL 6034
8. zártszelvény váz 30.30.4, natúr felületben hegesztve
9. bútomerevítés
10. nyíló szekrényajtó, TIP-ON nyitás, zárral
11. nyíló szekrényajtó, TIP-ON nyitás, zár nélkül
12. kihúzható szekrényajtó / fiók, zárral
13. kihúzható szekrényajtó / fiók, zár nélkül
14. lapozható üvegfal
15. kompaktlemez burkolat, paszteltürkiz RAL 6034
16. kompaktlemez burkolat, fehér RAL 9010
17. műgyanta lábázat kialakítás

■ gépészeti sz. ■ elektromos sz. ■ világítás

Megjegyzés: a méretek a helyszínen pontosítandók!



MIXA STÚDIÓ KFT.

1146 Budapest, Zichy Géza u. 4. | tel.: +36 70 389 2961 | e-mail: info@mixastudio.hu

Tervező:
Munkatársak:

Csontos Györgyi (É/1 01-4087)
Csibi Dániel, Hornperger Arnold

JÓKAI KERT_STEINDL VILLA LÁTOGATÓKÖZPONT

Budapest, Költő utca 21. HRSZ.: 9597/1 és 9597/5

Megrendelő: DINPI Duna Ipoly Nemzeti Park Igazgatóság
2509 Esztergom, Strázsa hegy

BELSŐÉPÍTÉS KIVITELI TERV BÉ-E01-03
Kiállítótér nyitóablók és vrv takarás 1:25

2020. 04. 06.

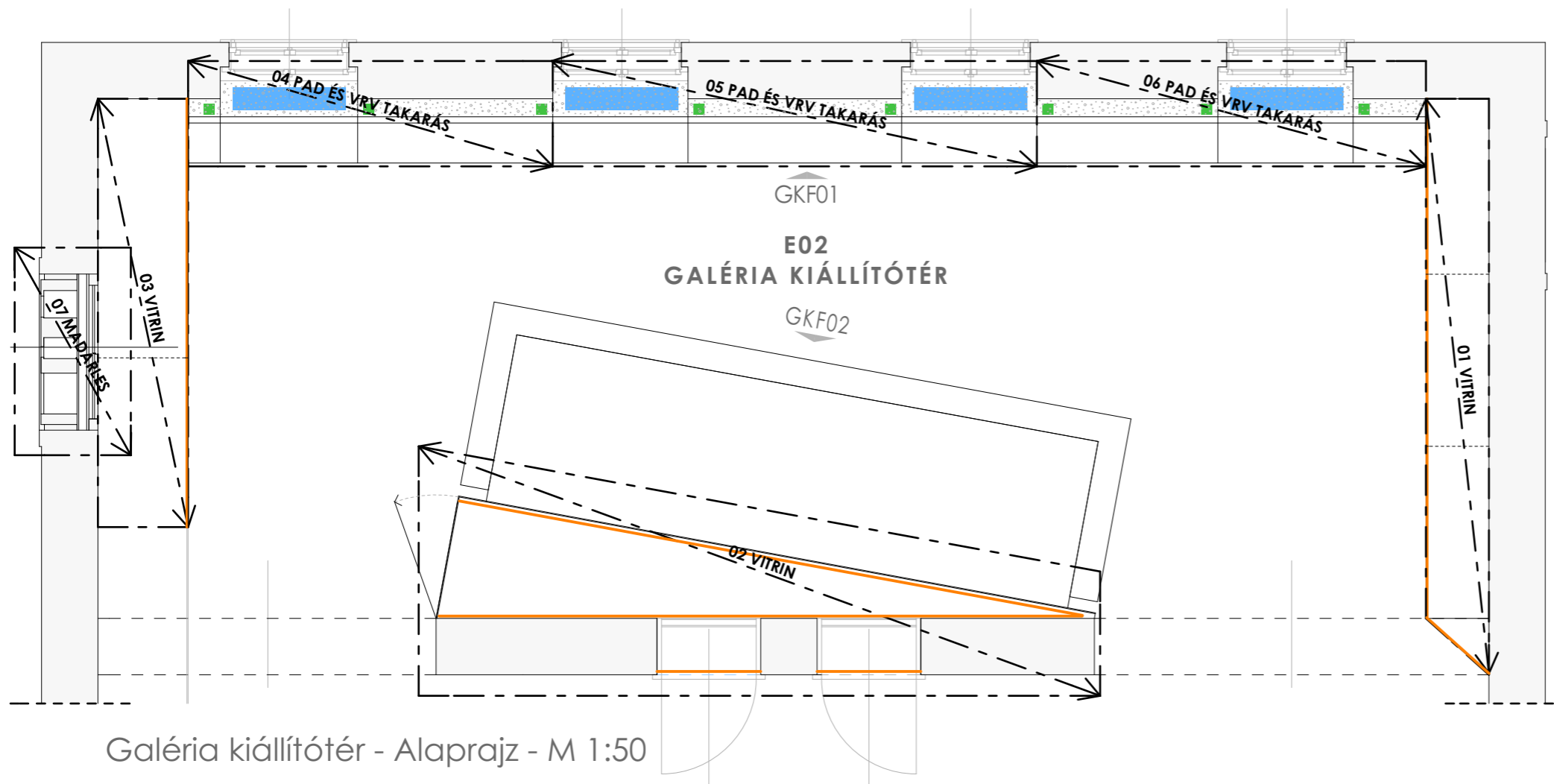

Galéria kiállítótér - Alaprajz - M 1:50

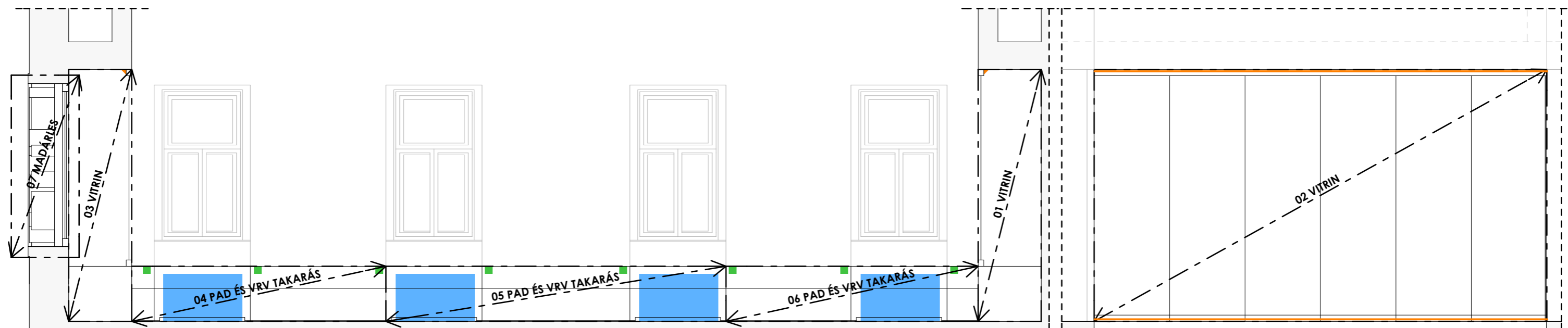
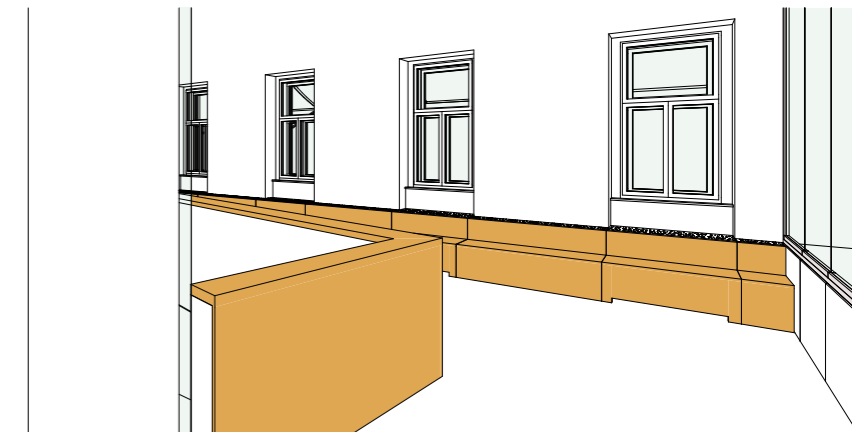

GKF01 - Falnézet - M 1:50

GKF02 - Falnézet - M 1:50

■ gépészeti sz.
 ■ elektromos sz.
 ■ világítás

Megjegyzés: a méretek a helyszínen pontosítandók!



MIXA STÚDIÓ KFT.

1146 Budapest, Zichy Géza u. 4. | tel.: +36 70 389 2961 | e-mail: info@mixastudio.hu

Tervező:
Munkatársak:

Csontos Györgyi (É/1 01-4087)
Csibi Dániel, Hornperger Arnold

JÓKAI KERT_STEINDL VILLA LÁTOGATÓKÖZPONT

Budapest, Költő utca 21. HRSZ.: 9597/1 és 9597/5

Megrendelő: DINPI Duna Ipoly Nemzeti Park Igazgatóság
2509 Esztergom, Strázsa hegy

BELSŐÉPÍTÉS KIVITELI TERV BÉ-E02-00

Galéria kiállítótér átnézeti 1:50

2020. 04. 06.

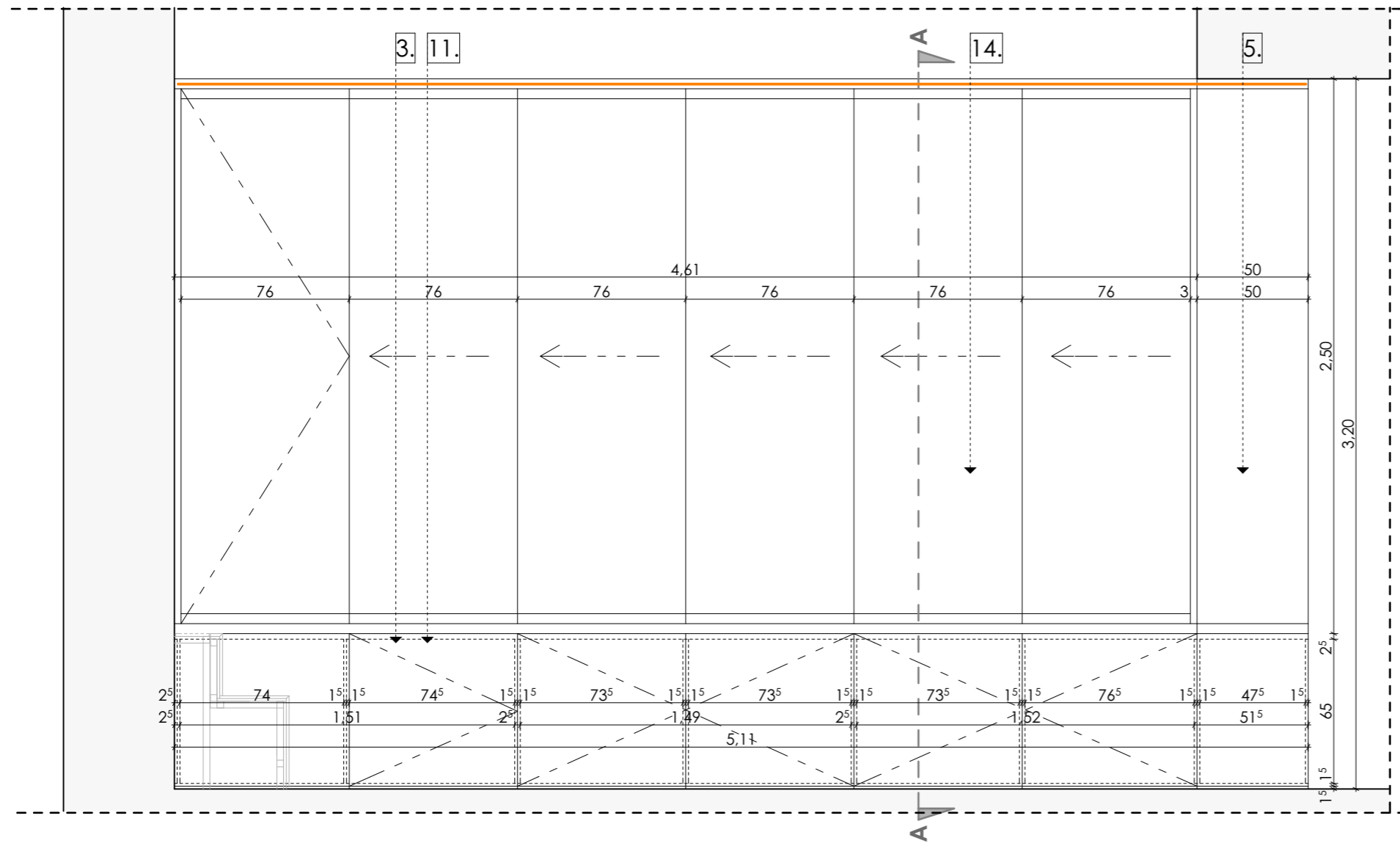

E02-01 - Falnézet - M 1:25

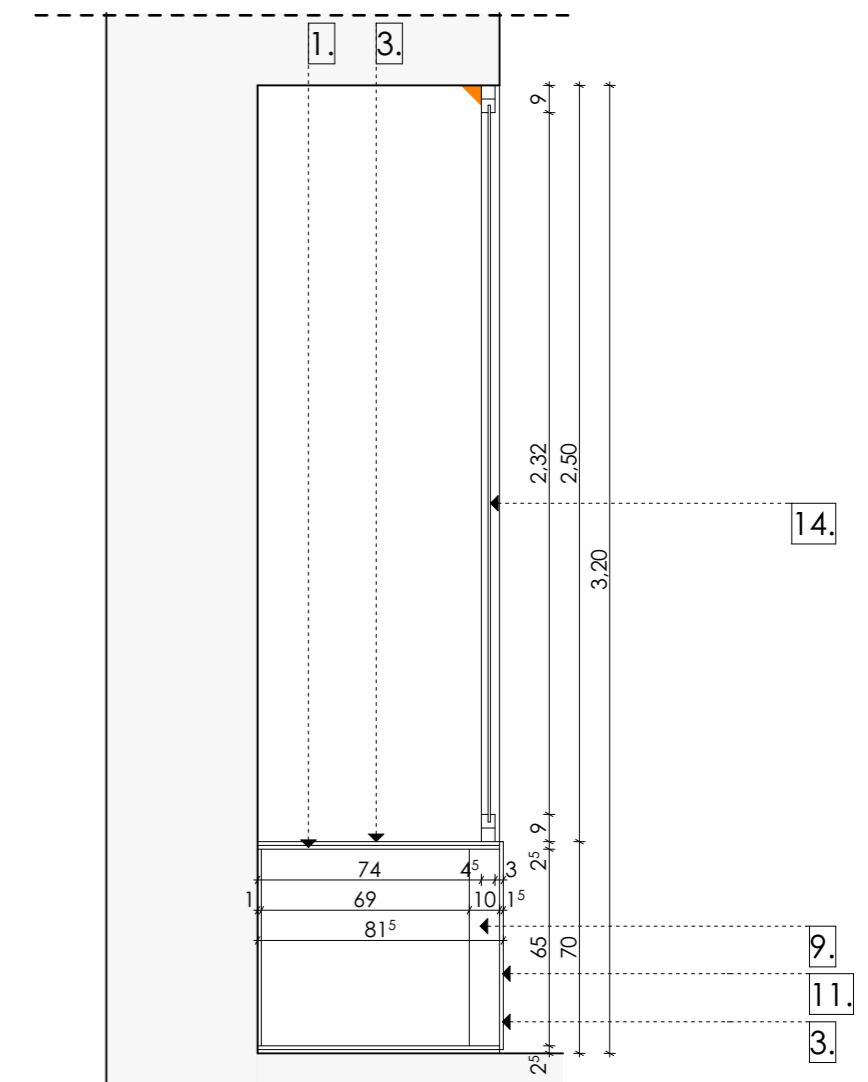

E02-01 - Metszet - M 1:25

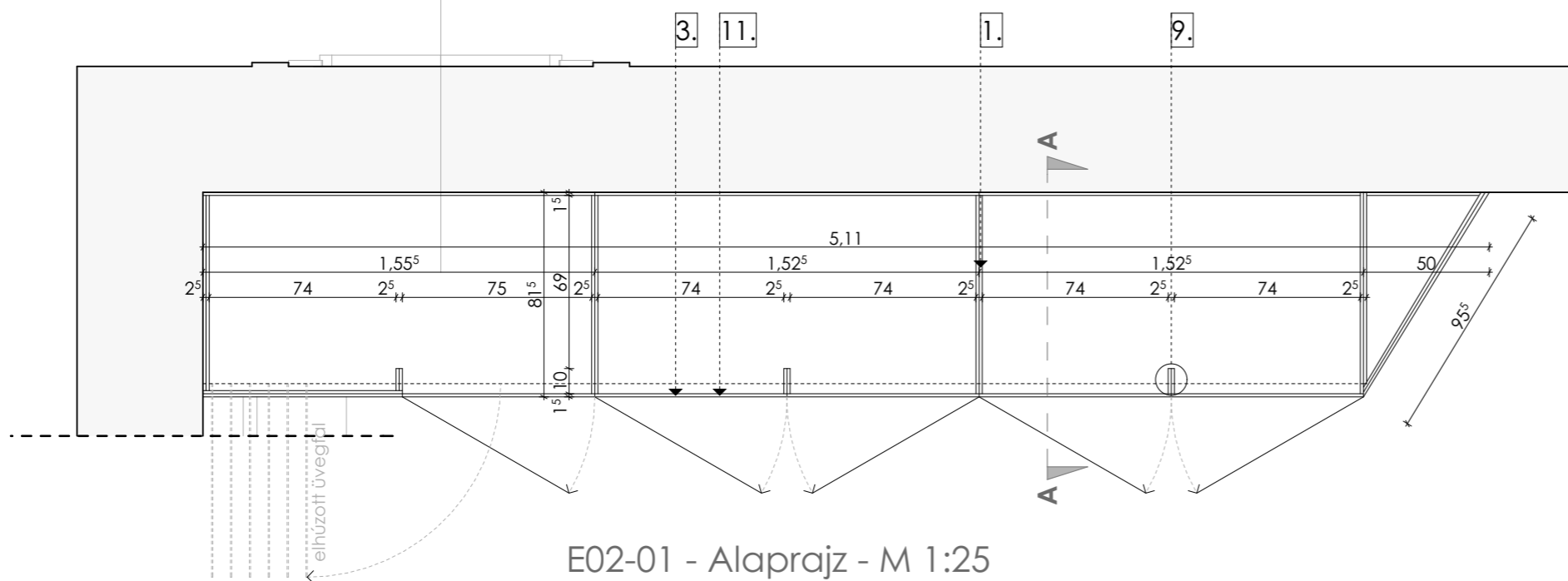

E02-01 - Alaprajz - M 1:25

1. bútorlap, korpusz
2. bútorlap, tölgyfurnér
3. bútorlap, fehér RAL 9010
4. installációs tapéta/ matrica felület
5. üveg felület
6. perforált fémlemez (buborék)fehér RAL 9010
7. perforált fémlemez (buborék)paszteltürkiz RAL 6034
8. zártszelvény váz 30.30.4, natúr felületben hegesztve
9. bútomerevítés
10. nyíló szekrényajtó, TIP-ON nyitás, zárral
11. nyíló szekrényajtó, TIP-ON nyitás, zár nélkül
12. kihúzható szekrényajtó / fiók, zárral
13. kihúzható szekrényajtó / fiók, zár nélkül
14. lapozható üvegfal
15. kompaktlemez burkolat, paszteltürkiz RAL 6034
16. kompaktlemez burkolat, fehér RAL 9010
17. műgyanta lábázat kialakítás

■ gépészeti sz. ■ elektromos sz. ■ világítás

Megjegyzés: a méretek a helyszínen pontosítandók!



MIXA STÚDIÓ KFT.

1146 Budapest, Zichy Géza u. 4. | tel.: +36 70 389 2961 | e-mail: info@mixastudio.hu

Tervező:
Munkatársak:

Csontos Györgyi (É/1 01-4087)
Csibi Dániel, Hornperger Arnold

JÓKAI KERT_STEINDL VILLA LÁTOGATÓKÖZPONT

Budapest, Költő utca 21. HRSZ.: 9597/1 és 9597/5

Megrendelő: DINPI Duna Ipoly Nemzeti Park Igazgatóság
2509 Esztergom, Strázsa hegy

BELSŐÉPÍTÉS KIVITELI TERV BÉ-E02-01

Galéria kiállítótér vitrin 1:25

2020. 04. 06.

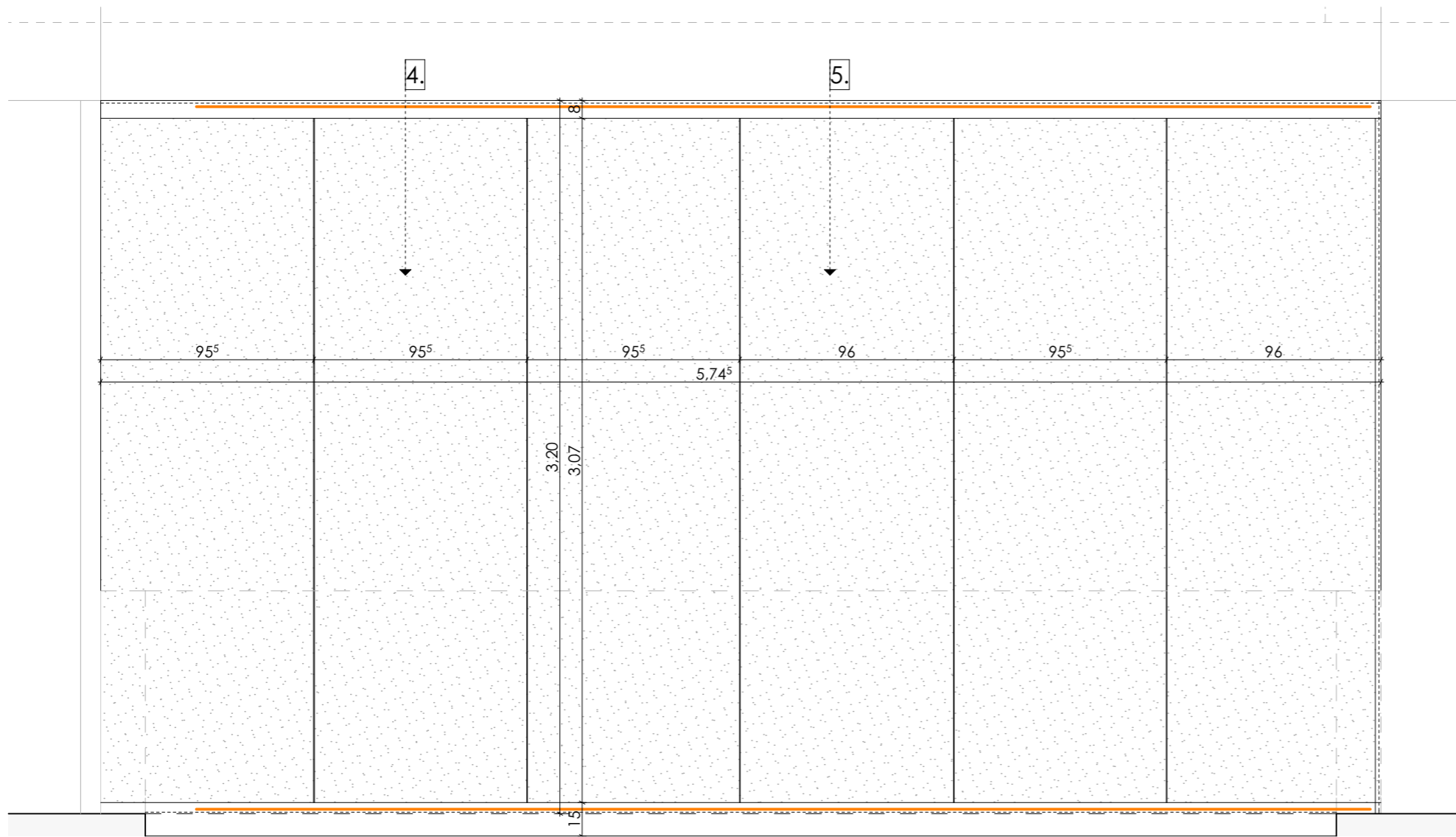

E02-02 - Falnézet - M 1:25

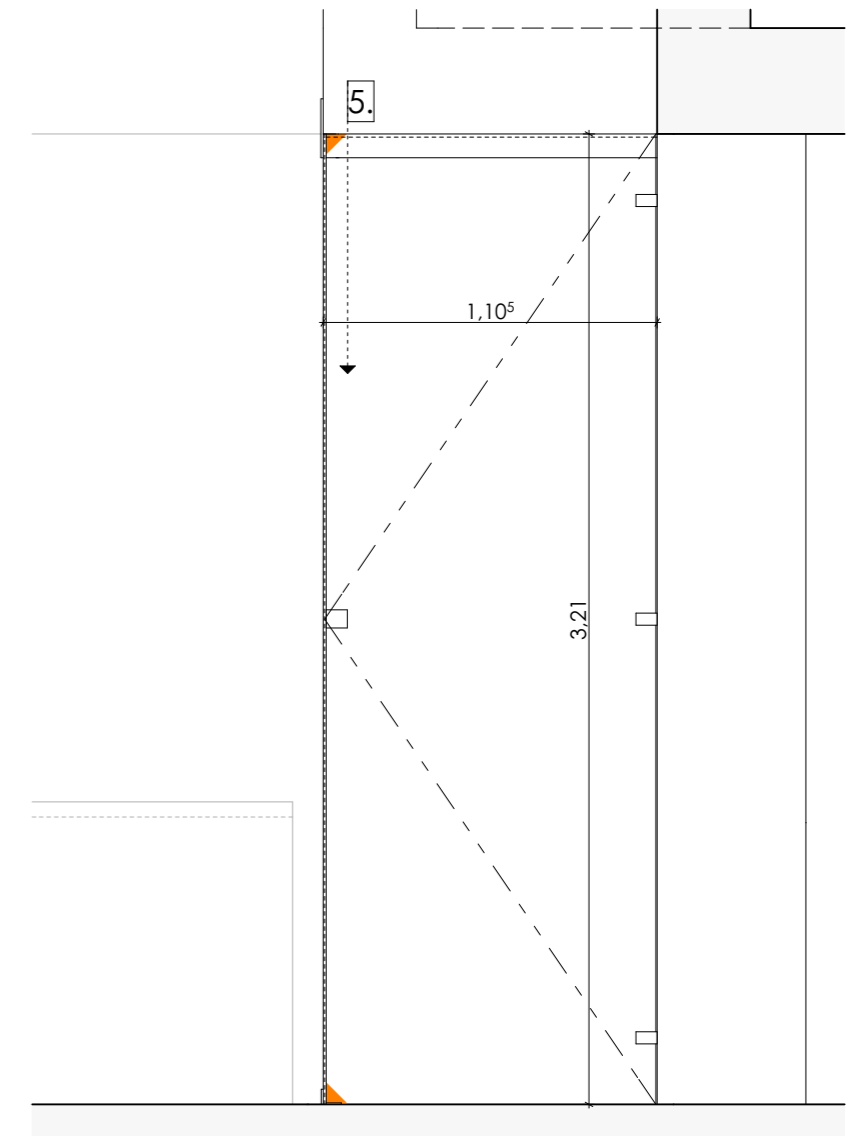

E02-02 - Falnézet - M 1:25

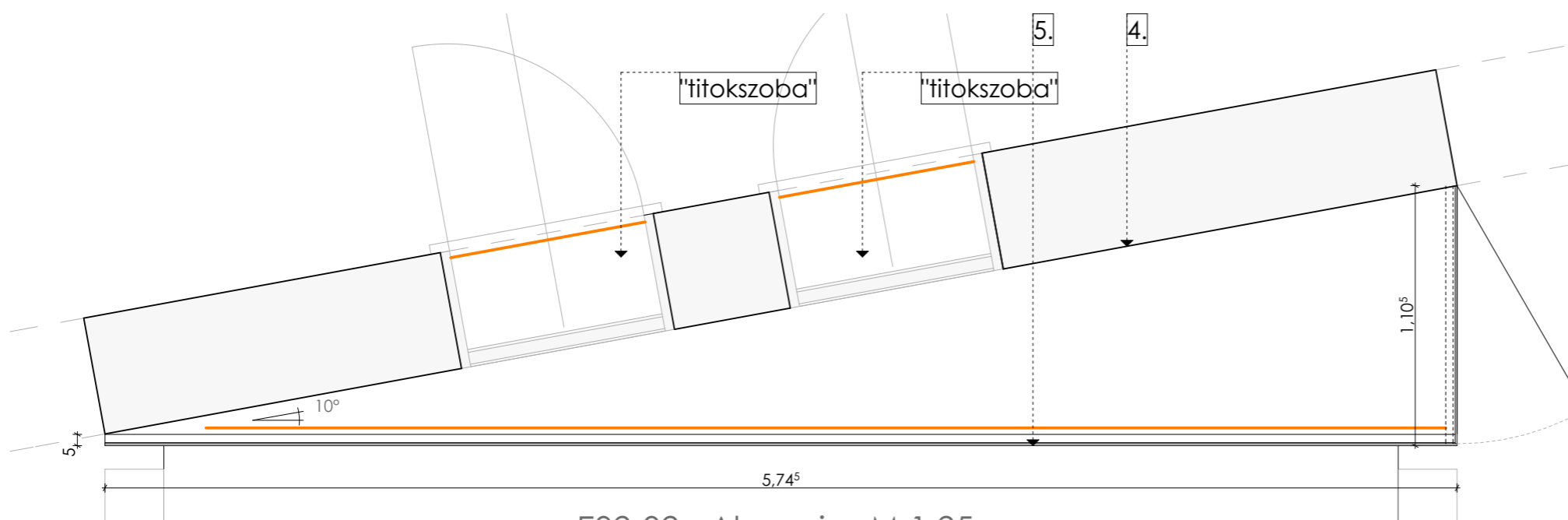

E02-02 - Alaprajz - M 1:25

1. bútorlap, korpusz
2. bútorlap, tölgyfurnér
3. bútorlap, fehér RAL 9010
4. installációs tapéta/ matrica felület
5. üveg felület
6. perforált fémlemez (buborék)fehér RAL 9010
7. perforált fémlemez (buborék)paszteltürkiz RAL 6034
8. zártszelvény váz 30.30.4, natúr felületben hegesztve
9. bútomerevítés
10. nyíló szekrényajtó, TIP-ON nyitás, zárral
11. nyíló szekrényajtó, TIP-ON nyitás, zár nélkül
12. kihúzható szekrényajtó / fiók, zárral
13. kihúzható szekrényajtó / fiók, zár nélkül
14. lapozható üvegfal
15. kompaktlemez burkolat, paszteltürkiz RAL 6034
16. kompaktlemez burkolat, fehér RAL 9010
17. műgyanta lábazat kialakítás

■ gépészeti sz. ■ elektromos sz. ■ világítás

Megjegyzés: a méretek a helyszínen pontosítandók!



MIXA STÚDIÓ KFT.

1146 Budapest, Zichy Géza u. 4. | tel.: +36 70 389 2961 | e-mail: info@mixastudio.hu

Tervező:
Munkatársak:

Csontos Györgyi (É/1 01-4087)
Csibi Dániel, Hornperger Arnold

JÓKAI KERT_STEINDL VILLA LÁTOGATÓKÖZPONT

Budapest, Költő utca 21. HRSZ.: 9597/1 és 9597/5

Megrendelő: DINPI Duna Ipoly Nemzeti Park Igazgatóság
2509 Esztergom, Strázsa hegy

BELSŐÉPÍTÉS KIVITELI TERV BÉ-E02-02

Galéria kiállítótér vitrin 1:25

2020. 04. 06.

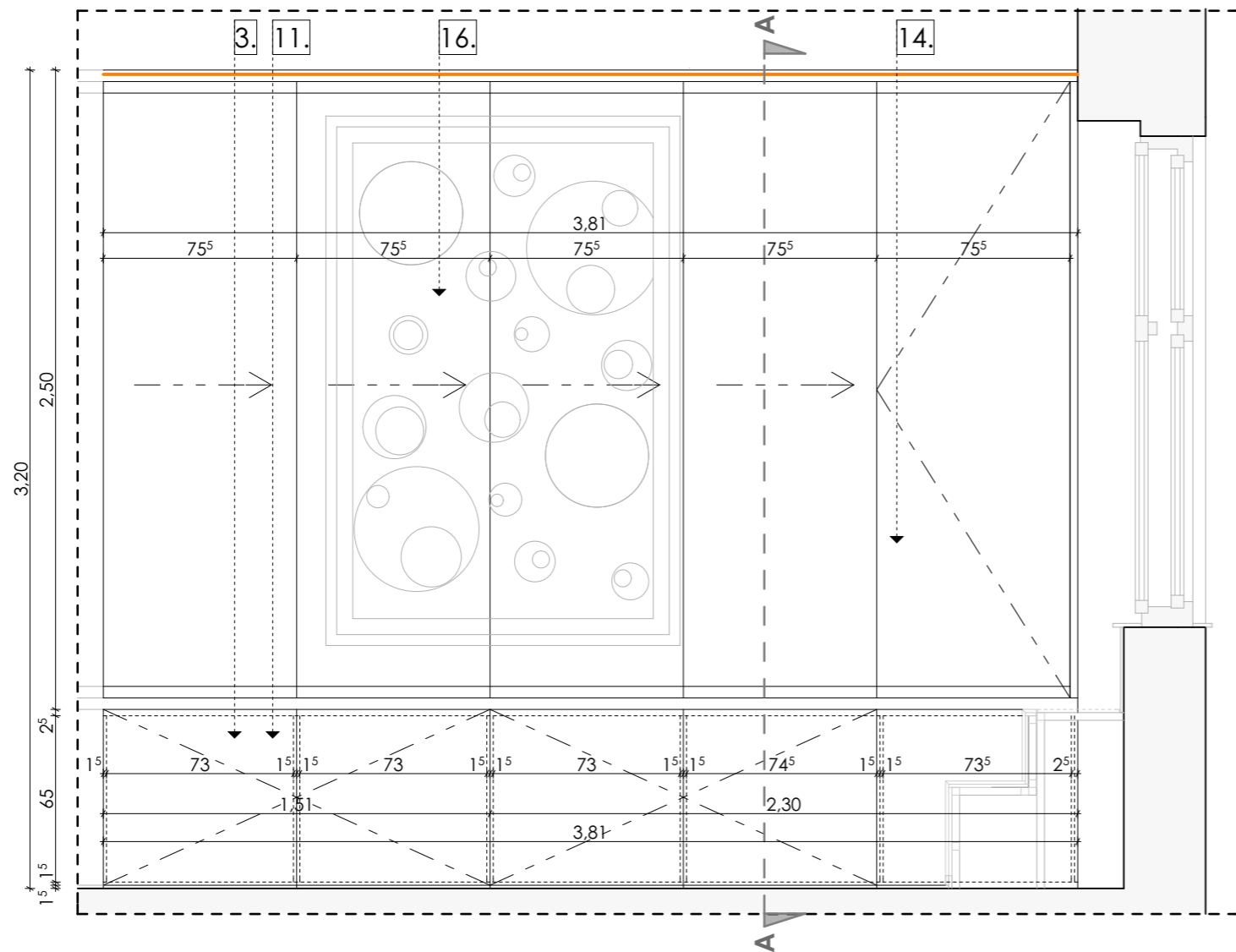

E02-03 - Falnézet - M 1:25

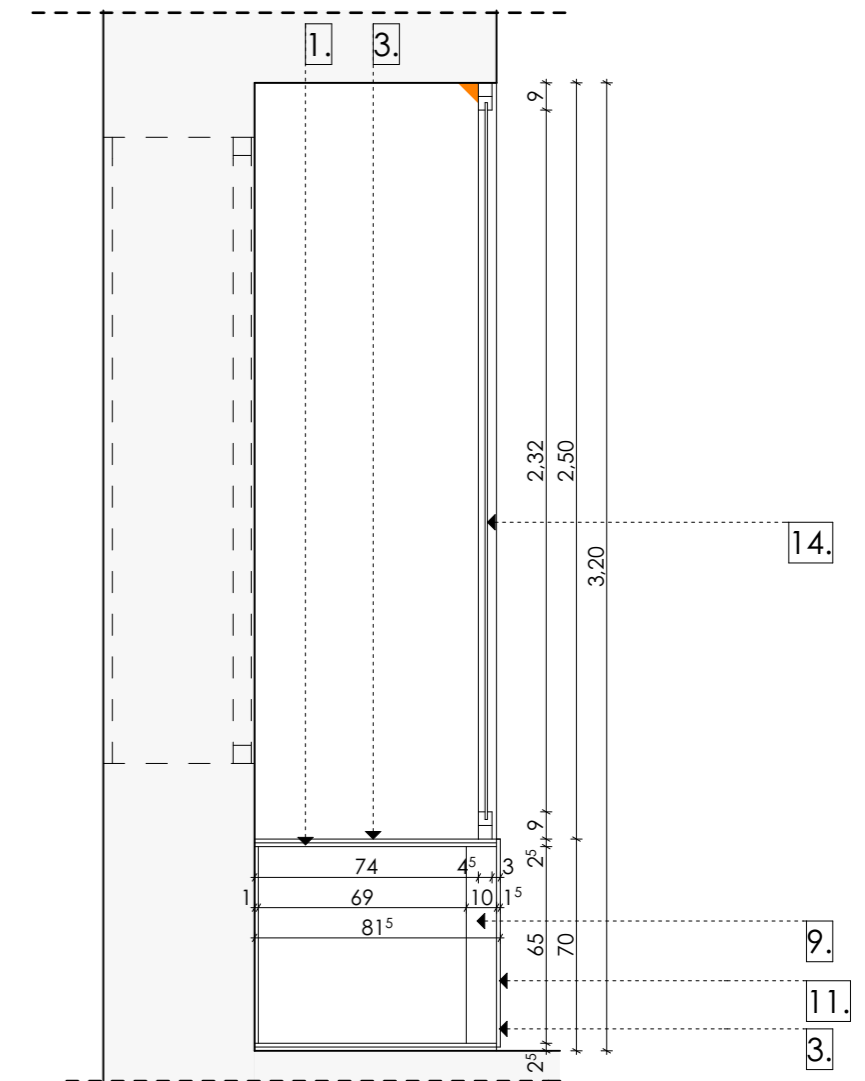

E02-03 - Metszet - M 1:25

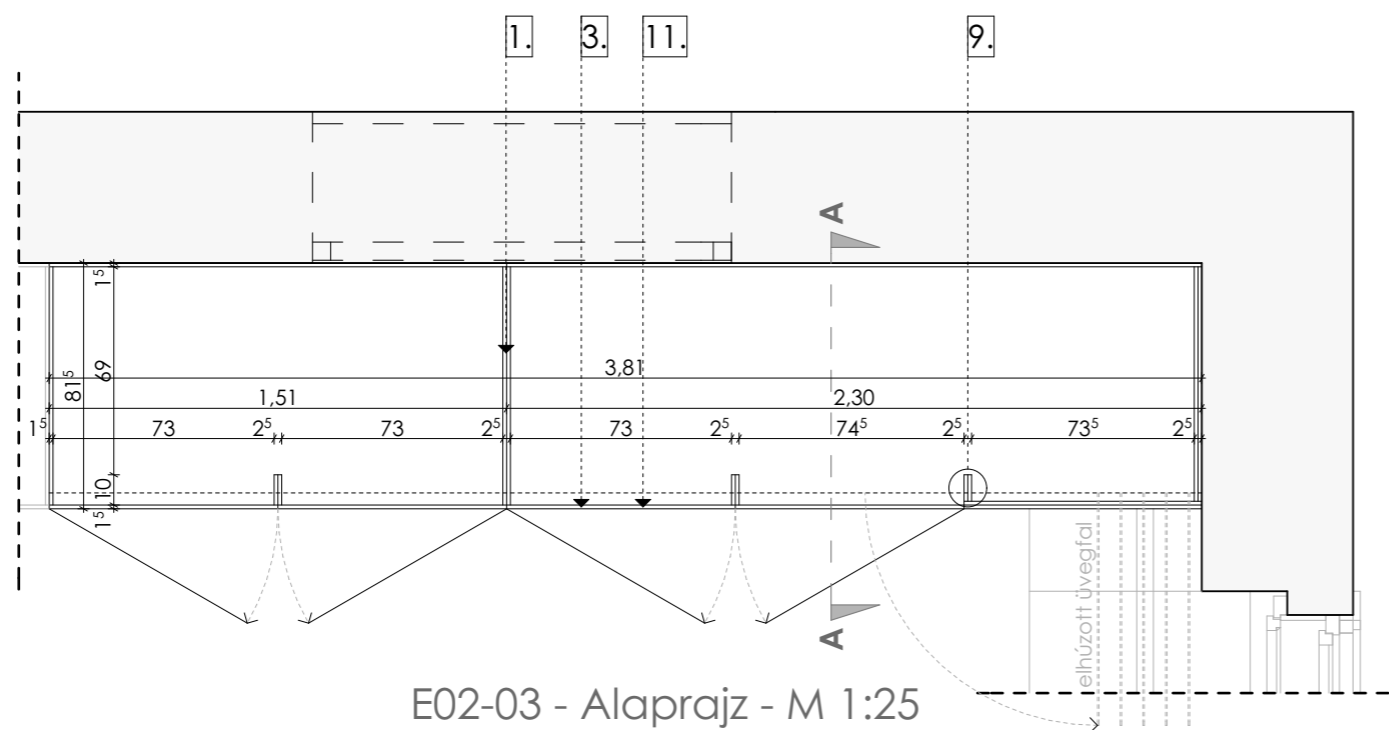

E02-03 - Alaprajz - M 1:25

1. bútorlap, korpusz
2. bútorlap, tölgyfurnér
3. bútorlap, fehér RAL 9010
4. installációs tapéta/ matrica felület
5. üveg felület
6. perforált fémlemez (buborék)fehér RAL 9010
7. perforált fémlemez (buborék)paszteltürkiz RAL 6034
8. zártszelvény váz 30.30.4, natúr felületben hegesztve
9. bútomerevítés
10. nyíló szekrényajtó, TIP-ON nyitás, zárral
11. nyíló szekrényajtó, TIP-ON nyitás, zár nélkül
12. kihúzható szekrényajtó / fiók, zárral
13. kihúzható szekrényajtó / fiók, zár nélkül
14. lapozható üvegfal
15. kompaktlemez burkolat, paszteltürkiz RAL 6034
16. kompaktlemez burkolat, fehér RAL 9010
17. műgyanta lábázat kialakítás

■ gépészeti sz. ■ elektromos sz. ■ világítás

Megjegyzés: a méretek a helyszínen pontosítandók!



MIXA STÚDIÓ KFT.

1146 Budapest, Zichy Géza u. 4. | tel.: +36 70 389 2961 | e-mail: info@mixastudio.hu

Tervező:
Munkatársak:

Csontos Györgyi (É/1 01-4087)
Csibi Dániel, Hornperger Arnold

JÓKAI KERT_STEINDL VILLA LÁTOGATÓKÖZPONT

Budapest, Költő utca 21. HRSZ.: 9597/1 és 9597/5

Megrendelő: DINPI Duna Ipoly Nemzeti Park Igazgatóság
2509 Esztergom, Strázsa hegy

BELSŐÉPÍTÉS KIVITELI TERV BÉ-E02-03

Galéria kiállítótér vitrin 1:25

2020. 04. 06.

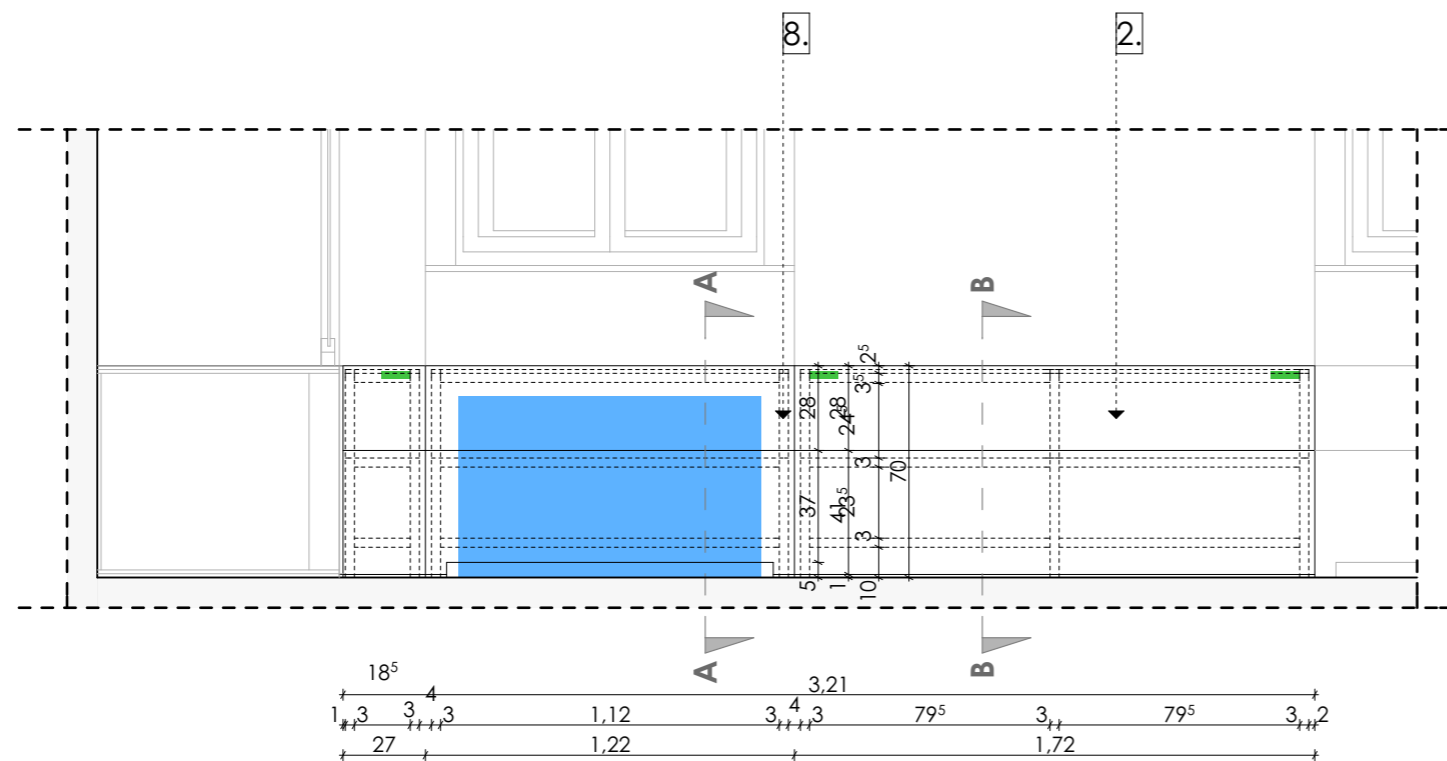

E02-04 - Falnézet - M 1:25

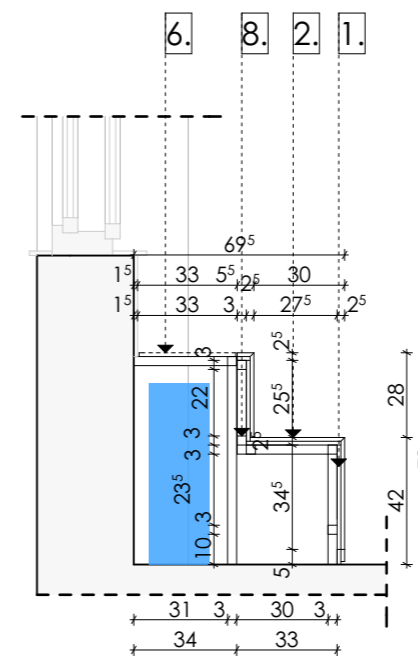

E02-04 - A-A Metszet - M 1:25

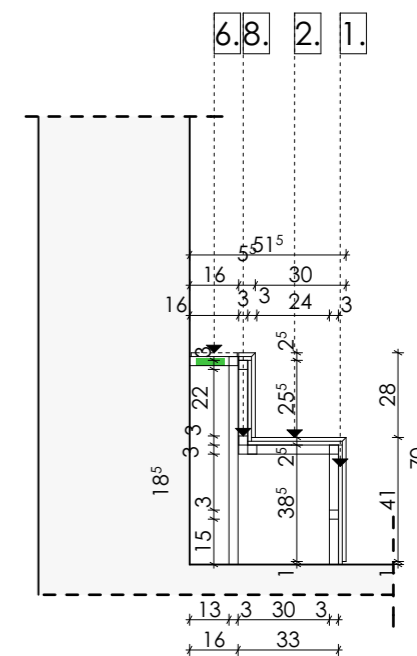

E02-04 - B-B Metszet - M 1:25

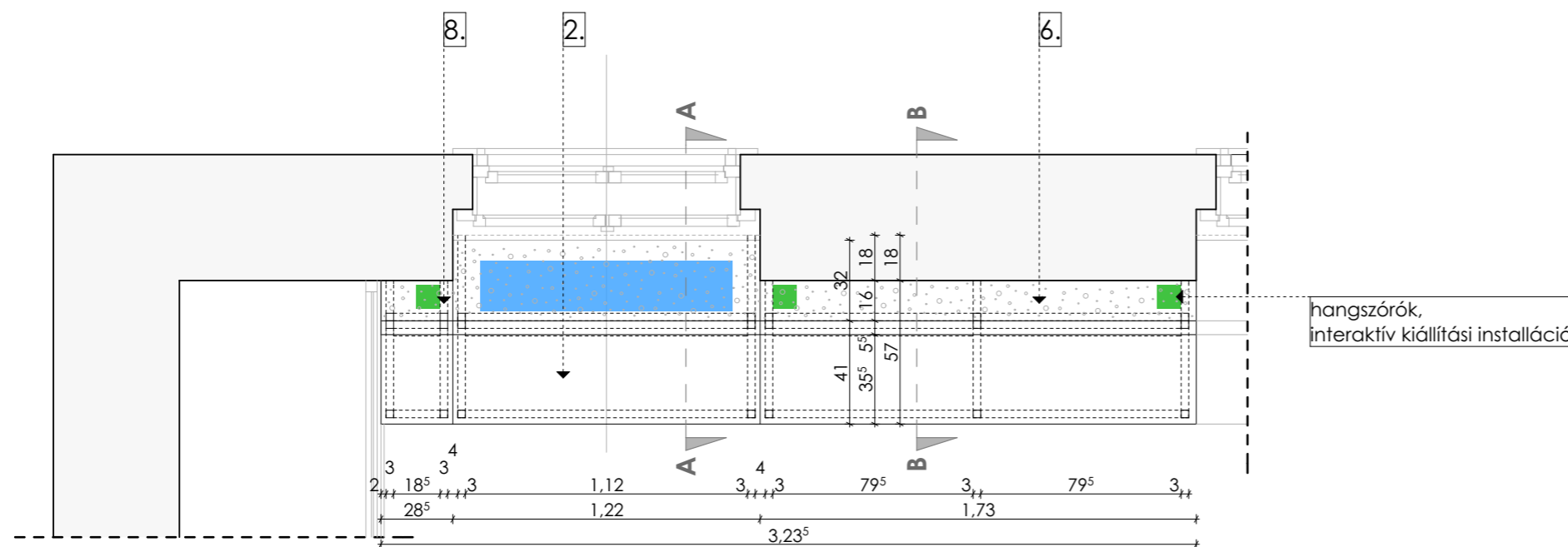

E02-04 - Alaprajz - M 1:25

1. bútorlap, korpusz
2. bútorlap, tölgyfurnér
3. bútorlap, fehér RAL 9010
4. installációs tapéta/ matrica felület
5. üveg felület
6. perforált fémlemez (buborék)fehér RAL 9010
7. perforált fémlemez (buborék)paszteltürkiz RAL 6034
8. zártszelvény váz 30.30.4, natúr felületben hegesztve
9. bútomerevítés
10. nyíló szekrényajtó, TIP-ON nyitás, zárral
11. nyíló szekrényajtó, TIP-ON nyitás, zár nélkül
12. kihúzható szekrényajtó / fiók, zárral
13. kihúzható szekrényajtó / fiók, zár nélkül
14. lapozható üvegfal
15. kompaktlemez burkolat, paszteltürkiz RAL 6034
16. kompaktlemez burkolat, fehér RAL 9010
17. műgyanta lábazat kialakítás

gépészeti sz.
 elektromos sz.
 világítás

Megjegyzés: a méretek a helyszínen pontosítandók!



MIXA STÚDIÓ KFT.

1146 Budapest, Zichy Géza u. 4. | tel.: +36 70 389 2961 | e-mail: info@mixastudio.hu

Tervező:
Munkatársak:

Csontos Györgyi (É/1 01-4087)
Csibi Dániel, Hornperger Arnold

JÓKAI KERT_STEINDL VILLA LÁTOGATÓKÖZPONT

Budapest, Költő utca 21. HRSZ.: 9597/1 és 9597/5

Megrendelő: DINPI Duna-Ipoly Nemzeti Park Igazgatóság
2509 Esztergom, Strázsa-hegy

BELSŐÉPÍTÉS KIVITELI TERV BÉ-E02-04
Galéria kiállítótér pad és vrv takarás 1:25

2020. 04. 06.

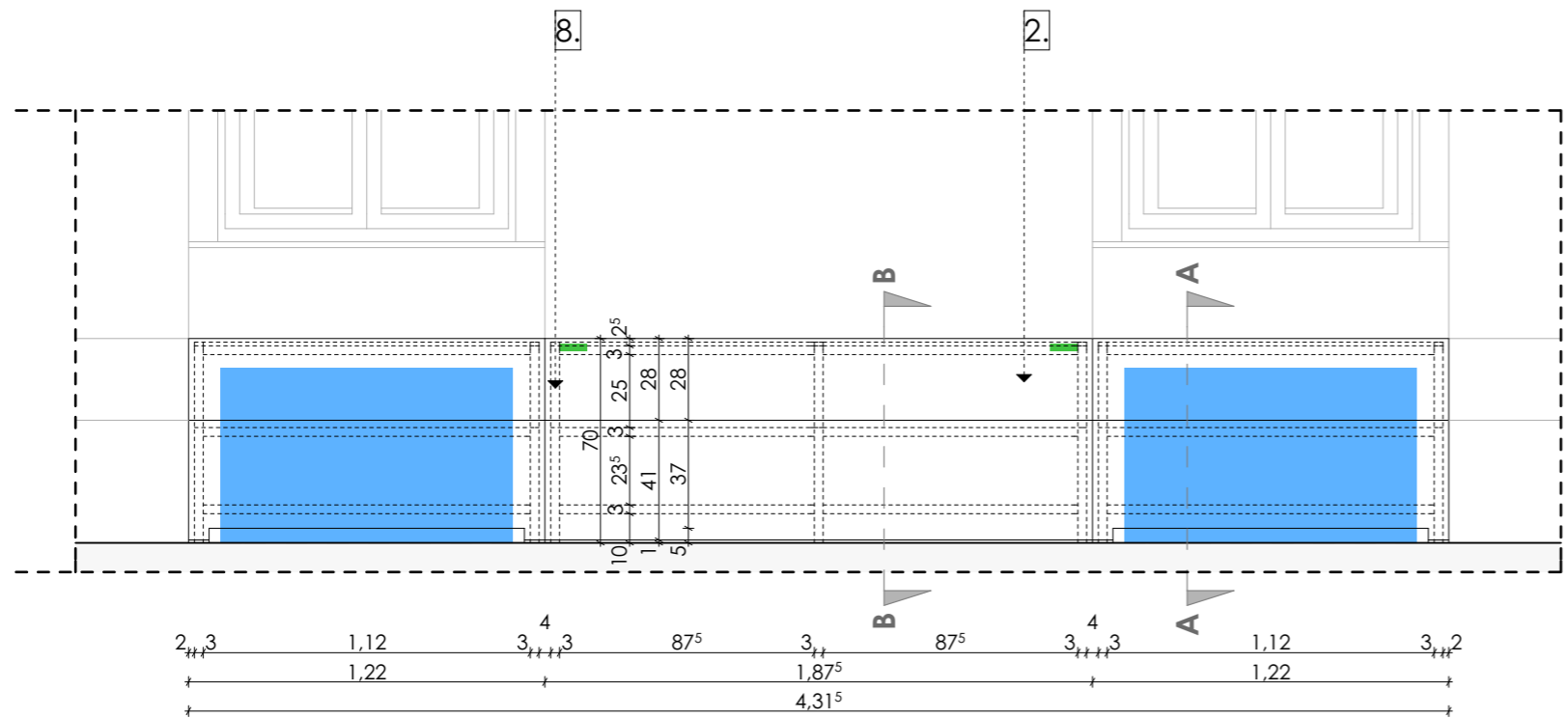

E02-05 - Falnézet - M 1:25

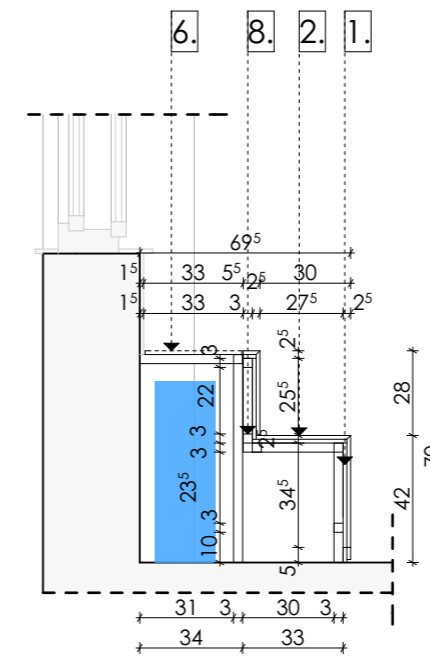

E02-05 - A-A Metszet - M 1:25

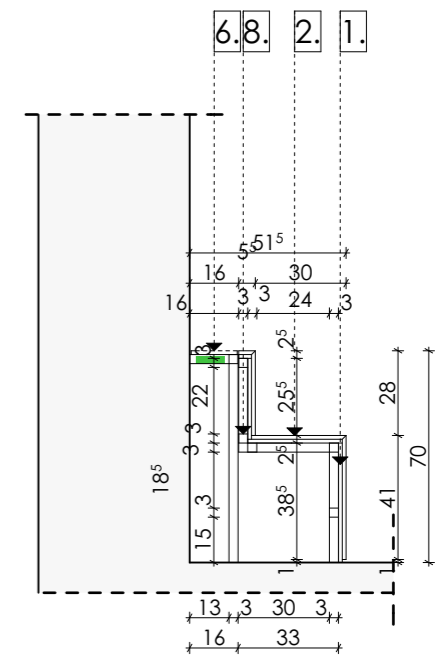

E02-05 - B-B Metszet - M 1:25

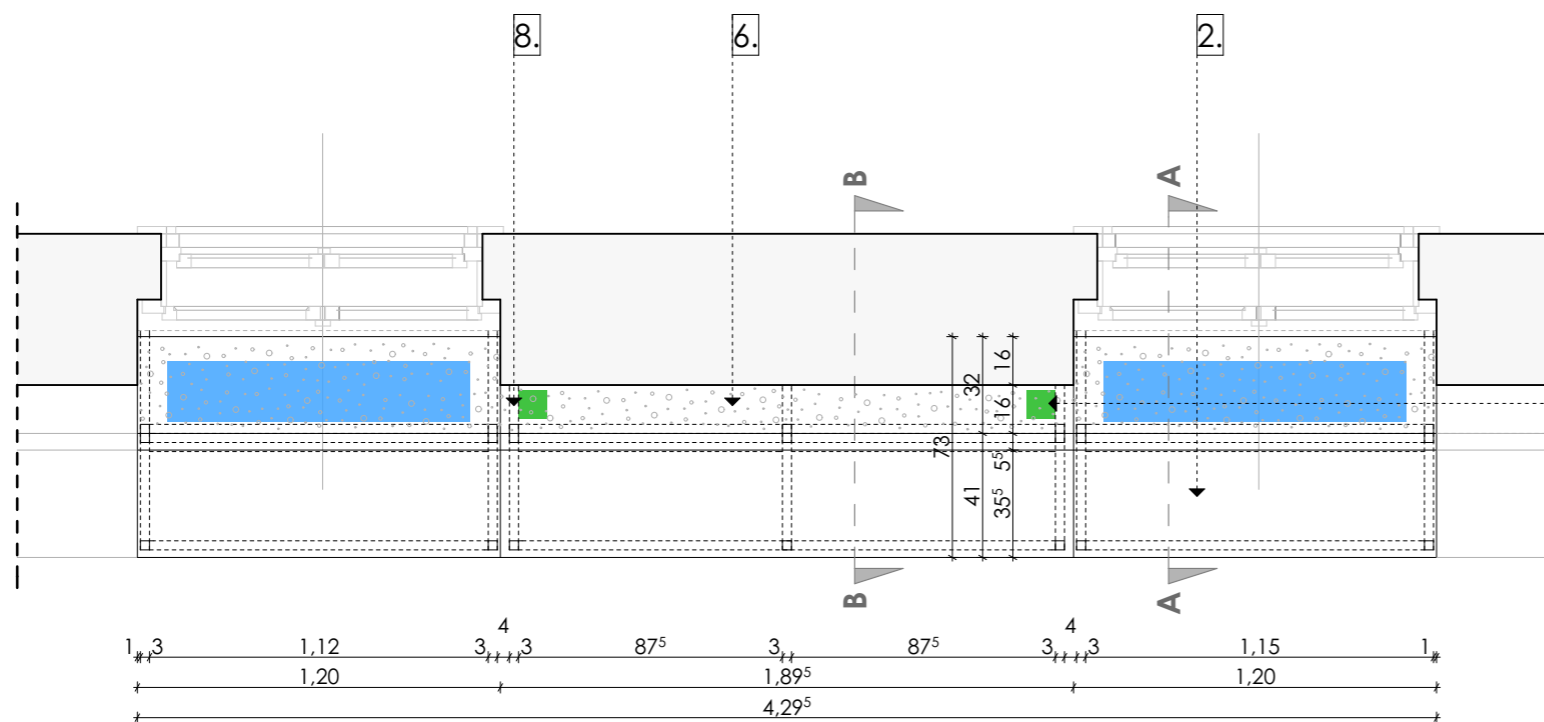

E02-05 - Alaprajz - M 1:25

hangszórók,
interaktív kiállítási installáció

1. bútorlap, korpusz
2. bútorlap, tölgyfurnér
3. bútorlap, fehér RAL 9010
4. installációs tapéta/ matrica felület
5. üveg felület
6. perforált fémlemez (buborék)fehér RAL 9010
7. perforált fémlemez (buborék)paszteltürkiz RAL 6034
8. zártszelvény váz 30.30.4, natúr felületben hegesztve
9. bútomerevítés
10. nyíló szekrényajtó, TIP-ON nyitás, zárral
11. nyíló szekrényajtó, TIP-ON nyitás, zár nélkül
12. kihúzható szekrényajtó / fiók, zárral
13. kihúzható szekrényajtó / fiók, zár nélkül
14. lapozható üvegfal
15. kompaktlemez burkolat, paszteltürkiz RAL 6034
16. kompaktlemez burkolat, fehér RAL 9010
17. műgyanta lábazat kialakítás

■ gépészeti sz. ■ elektromos sz. ■ világítás

Megjegyzés: a méretek a helyszínen pontosítandók!



MIXA STÚDIÓ KFT.

1146 Budapest, Zichy Géza u. 4. | tel.: +36 70 389 2961 | e-mail: info@mixastudio.hu

Tervező:
Munkatársak:

Csontos Györgyi (É/1 01-4087)
Csibi Dániel, Hornperger Arnold

JÓKAI KERT_STEINDL VILLA LÁTOGATÓKÖZPONT

Budapest, Költő utca 21. HRSZ.: 9597/1 és 9597/5

Megrendelő: DINPI Duna-Ipoly Nemzeti Park Igazgatóság
2509 Esztergom, Strázsa-hegy

BELSŐÉPÍTÉSZ KIVITELI TERV BÉ-E02-05
Galéria kiállítótér pad és vrv takarás 1:25

2020. 04. 06.

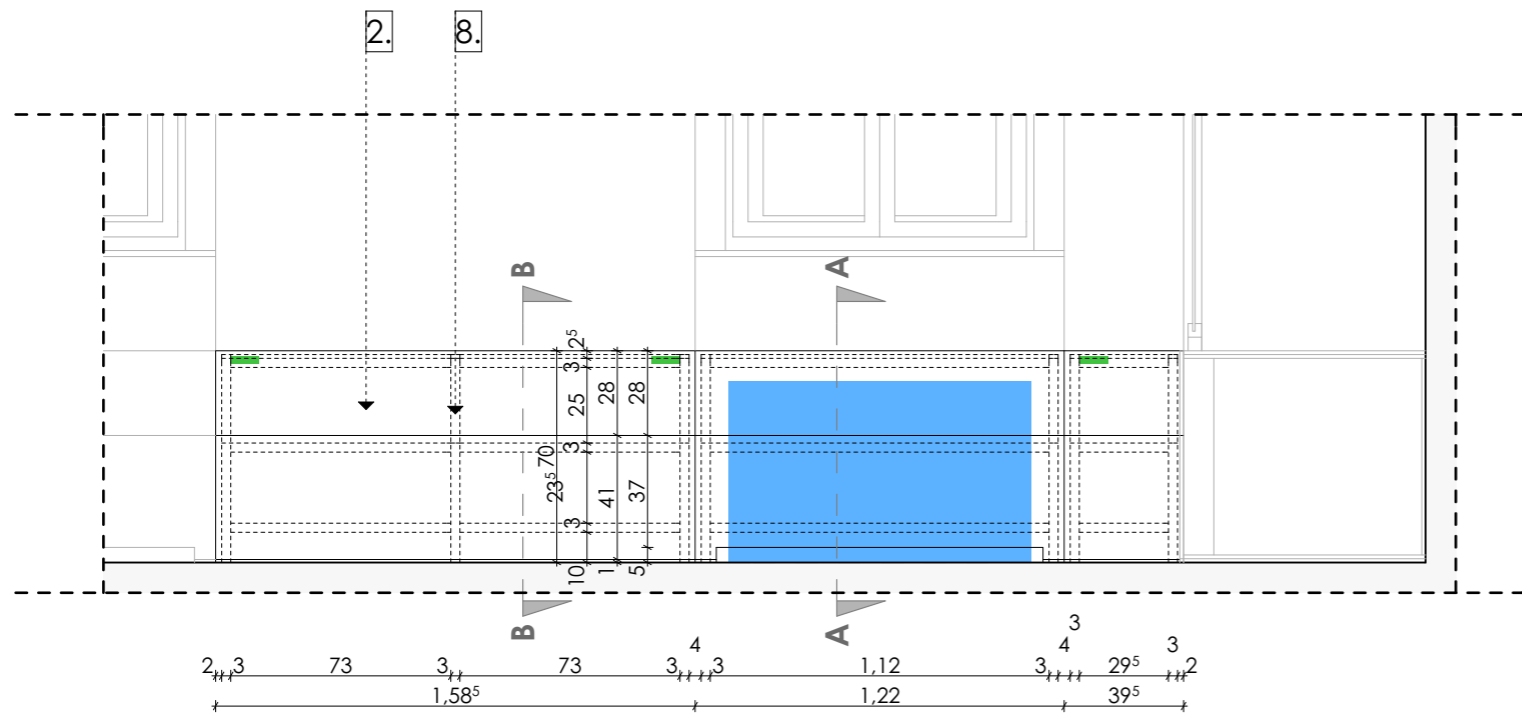

E02-06 - Falnézet - M 1:25

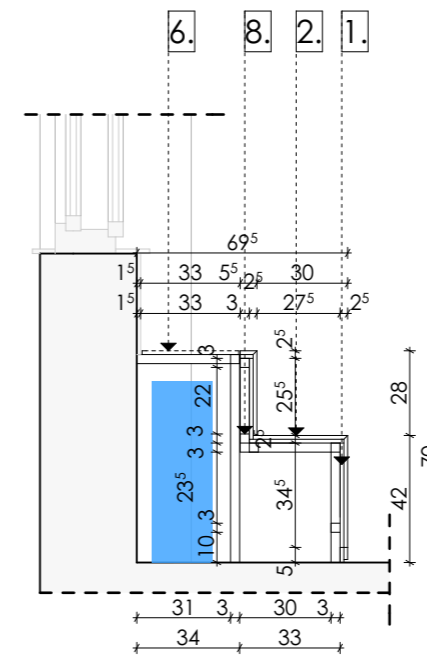

E02-06 - A-A Metszet - M 1:25

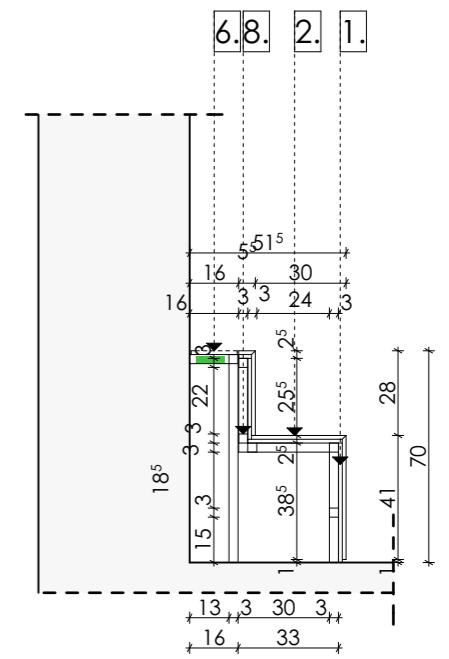

E02-06 - B-B Metszet - M 1:25

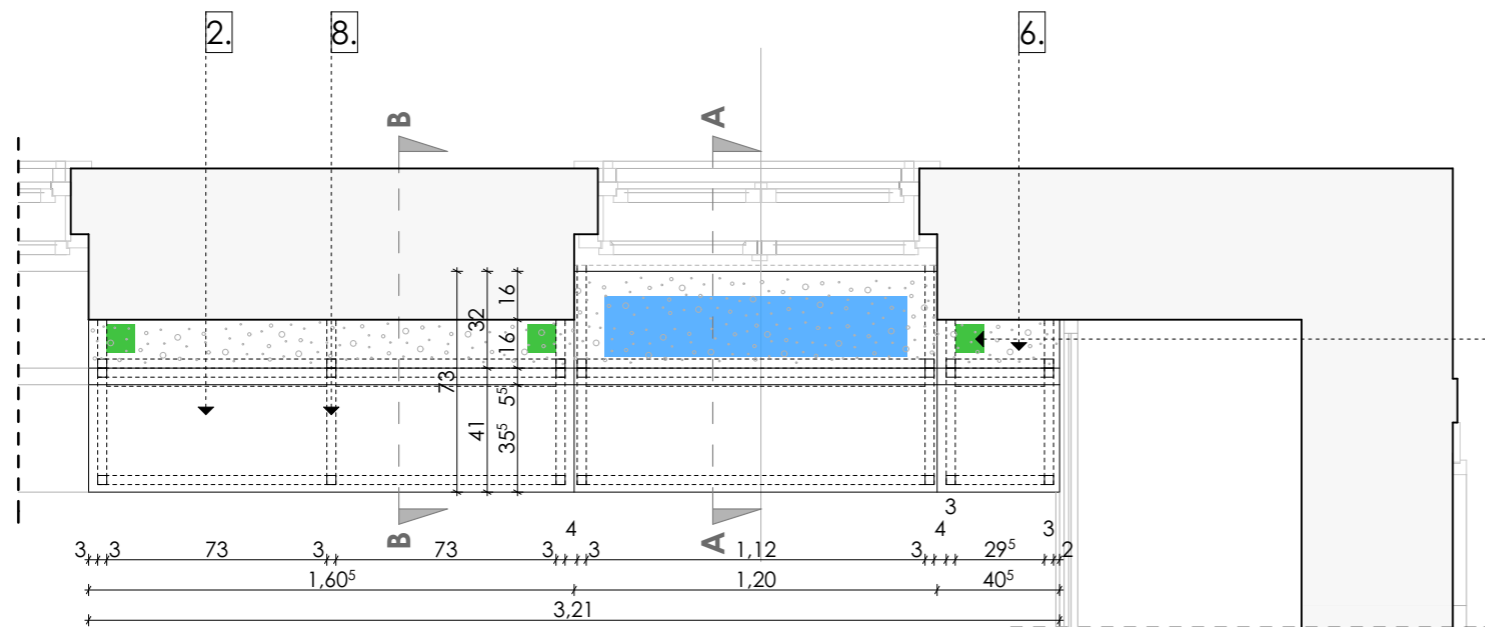

E02-06 - Alaprajz - M 1:25

hangszórók,
interaktív kiállítási installáció

1. bútorlap, korpusz
2. bútorlap, tölgyfurnér
3. bútorlap, fehér RAL 9010
4. installációs tapéta/ matrica felület
5. üveg felület
6. perforált fémlemez (buborék)fehér RAL 9010
7. perforált fémlemez (buborék)paszteltürkiz RAL 6034
8. zártszelvény váz 30.30.4, natúr felületben hegesztve
9. bútomerevítés
10. nyíló szekrényajtó, TIP-ON nyitás, zárral
11. nyíló szekrényajtó, TIP-ON nyitás, zár nélkül
12. kihúzható szekrényajtó / fiók, zárral
13. kihúzható szekrényajtó / fiók, zár nélkül
14. lapozható üvegfal
15. kompaktlemez burkolat, paszteltürkiz RAL 6034
16. kompaktlemez burkolat, fehér RAL 9010
17. műgyanta lábazat kialakítás

■ gépészeti sz. ■ elektromos sz. ■ világítás

Megjegyzés: a méretek a helyszínen pontosítandók!



MIXA STÚDIÓ KFT.

1146 Budapest, Zichy Géza u. 4. | tel.: +36 70 389 2961 | e-mail: info@mixastudio.hu

Tervező:
Munkatársak:

Csontos Györgyi (É/1 01-4087)
Csibi Dániel, Hornperger Arnold

JÓKAI KERT_STEINDL VILLA LÁTOGATÓKÖZPONT

Budapest, Költő utca 21. HRSZ.: 9597/1 és 9597/5

Megrendelő: DINPI Duna Ipoly Nemzeti Park Igazgatóság
2509 Esztergom, Strázsa hegy

BELSŐÉPÍTÉSZ KIVITELI TERV BÉ-E02-06

Galéria kiállítótér pad és vrv takarás 1:25

2020. 04. 06.

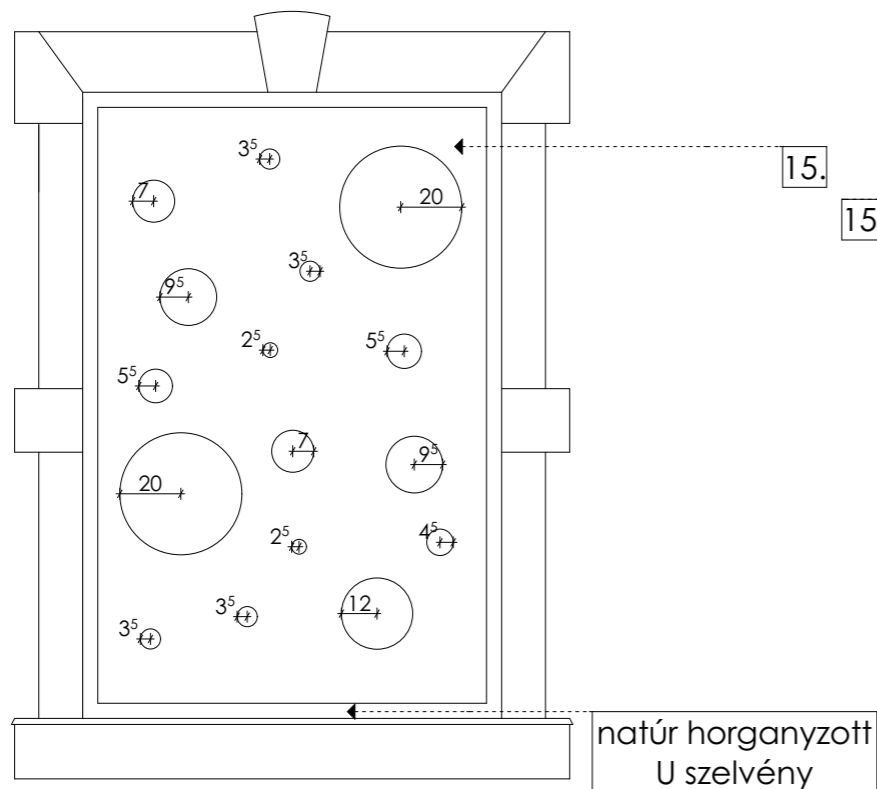

E02-07 - Külső falnézet - M 1:25



E02-07 - Metszet - M 1:25

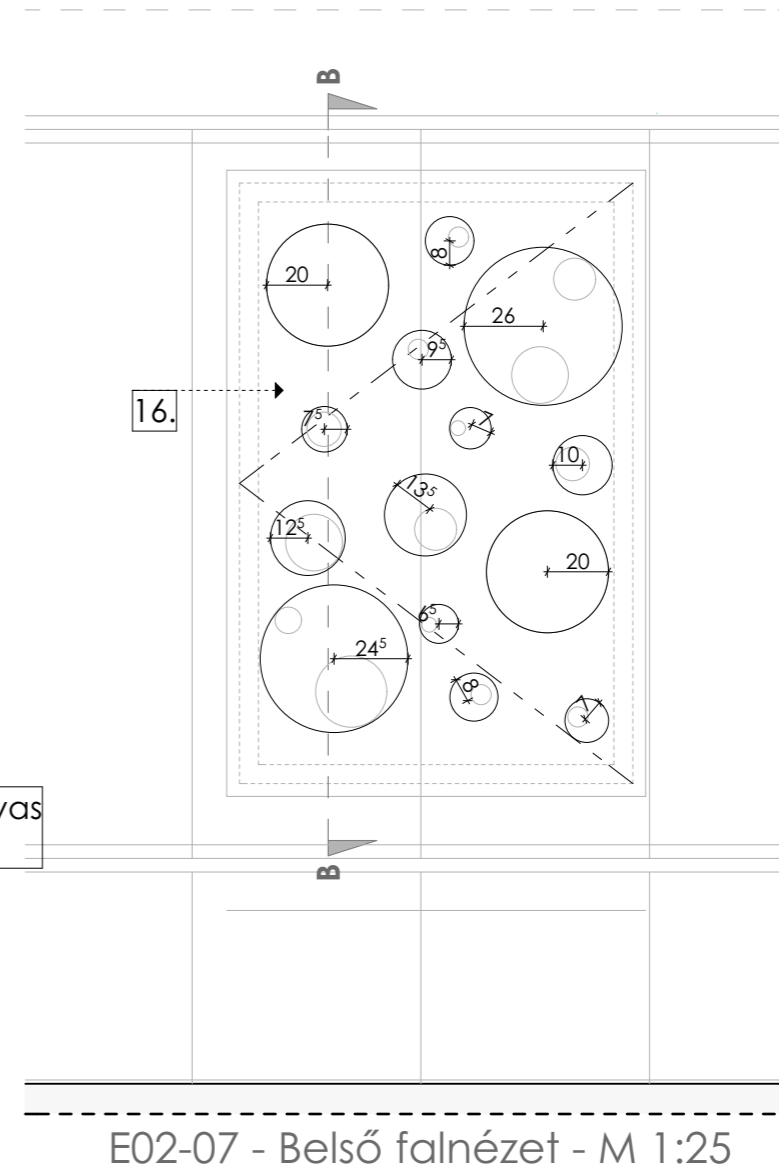

E02-07 - Belső falnézet - M 1:25

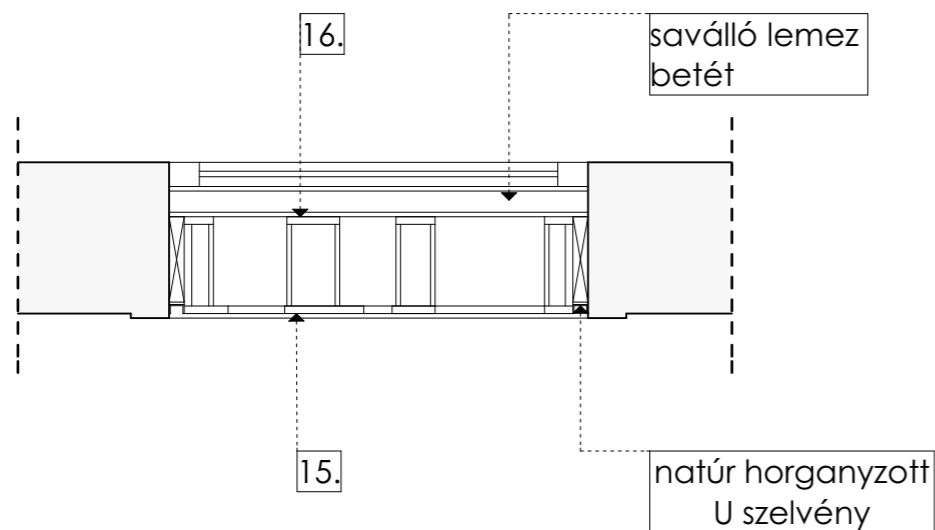

E02-07 - Alaprajz - M 1:25

1. bútorlap, korpusz
2. bútorlap, tölgyfurnér
3. bútorlap, fehér RAL 9010
4. installációs tapéta/ matrica felület
5. üveg felület
6. perforált fémlemez (buborék)fehér RAL 9010
7. perforált fémlemez (buborék)paszteltürkiz RAL 6034
8. zártszelvény váz 30.30.4, natúr felületben hegesztve
9. bútomerevítés
10. nyíló szekrényajtó, TIP-ON nyitás, zárral
11. nyíló szekrényajtó, TIP-ON nyitás, zár nélkül
12. kihúzható szekrényajtó / fiók, zárral
13. kihúzható szekrényajtó / fiók, zár nélkül
14. lapozható üvegfal
15. kompaktlemez burkolat, paszteltürkiz RAL 6034
16. kompaktlemez burkolat, fehér RAL 9010
17. műgyanta lábázat kialakítás

■ gépészeti sz. ■ elektromos sz. ■ világítás

Megjegyzés: a méretek a helyszínen pontosítandók!



MIXA STÚDIÓ KFT.

1146 Budapest, Zichy Géza u. 4. | tel.: +36 70 389 2961 | e-mail: info@mixastudio.hu

Tervező:
Munkatársak:

Csontos Györgyi (É/1 01-4087)
Csibi Dániel, Hornperger Arnold

JÓKAI KERT_STEINDL VILLA LÁTOGATÓKÖZPONT

Budapest, Költő utca 21. HRSZ.: 9597/1 és 9597/5

Megrendelő: DINPI Duna Ipoly Nemzeti Park Igazgatóság
2509 Esztergom, Strázsa hegy

BELSŐÉPÍTÉS KIVITELI TERV BÉ-E02-07

Galéria kiállítótér madárles 1:25

2020. 04. 06.

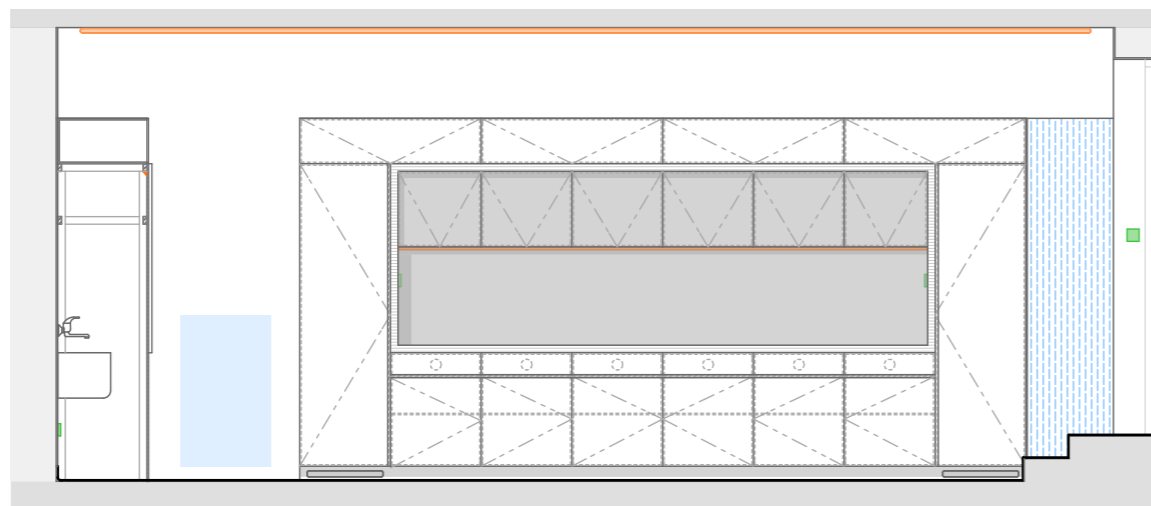

RCF01 - Falnézet - M 1:50

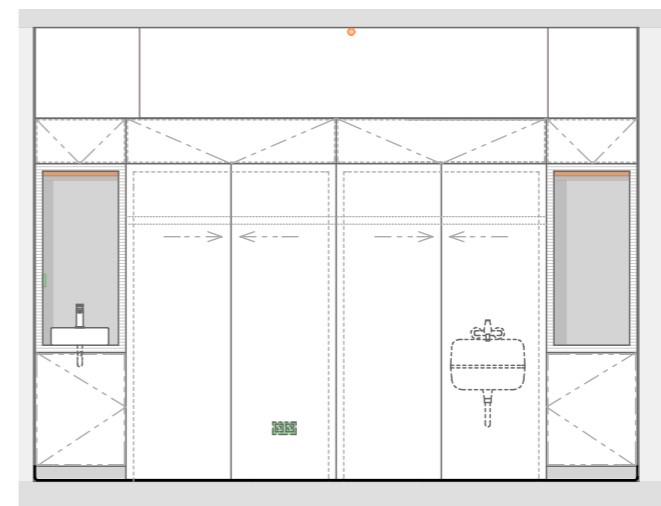

RCF02 - Falnézet - M 1:50

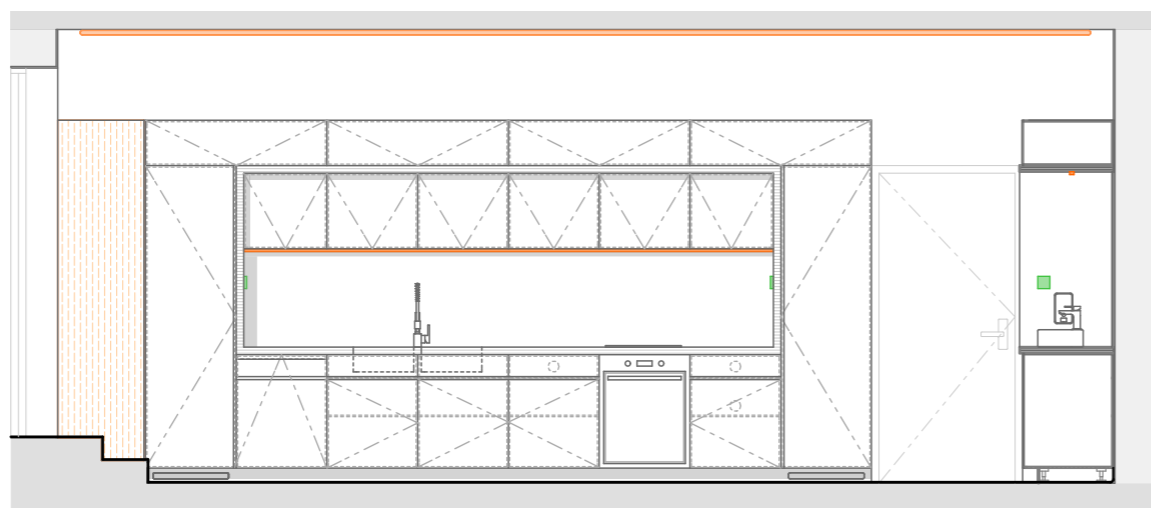

RCF03 - Falnézet - M 1:50

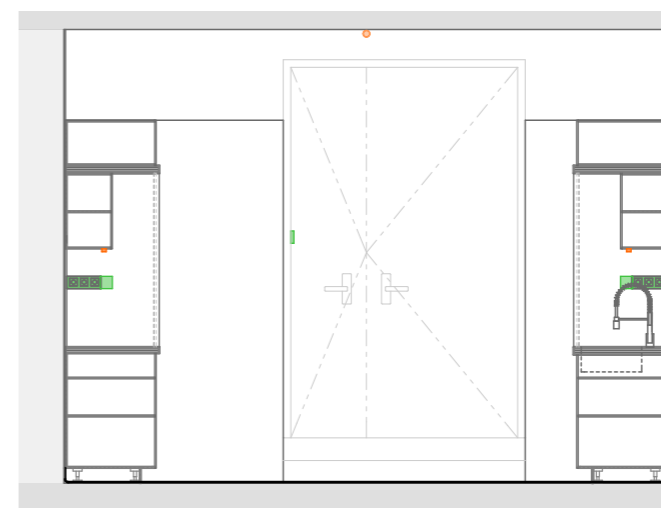

RCF04 - Falnézet - M 1:50

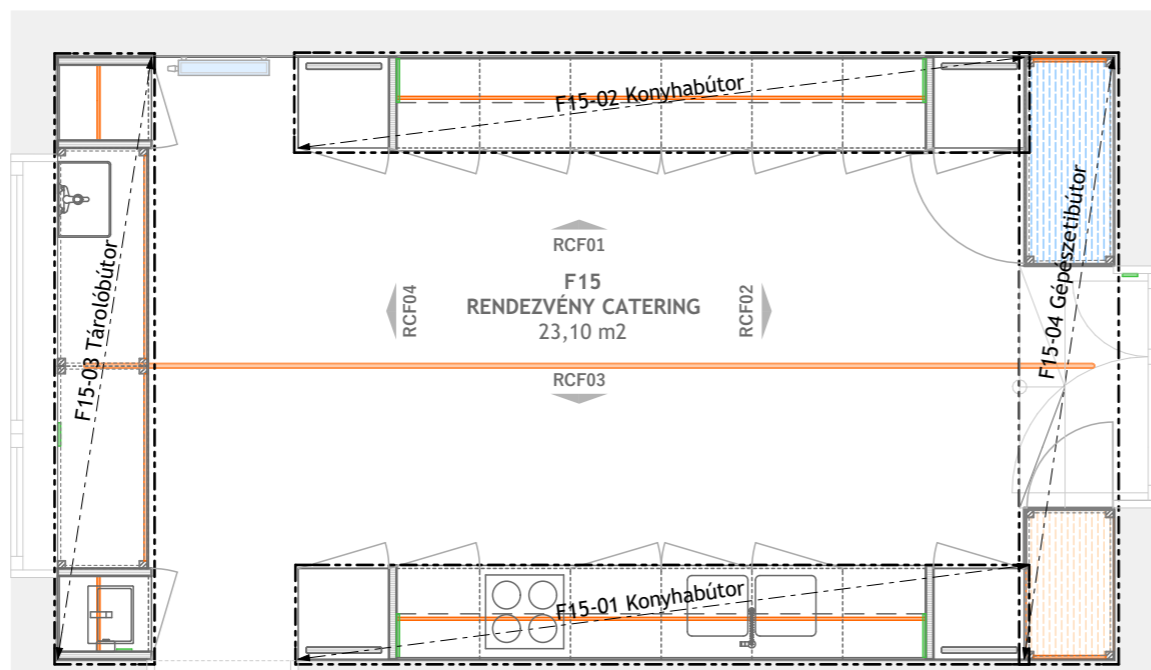

Rendezvény-catering - Alaprajz - M 1:50

- Alulról-felfel nyíló
- Oldalra nyíló sz.
- Kihúzható fiók
- Világítás
- Elektromos sz.
- Gépészeti sz.



MIXA STÚDIÓ KFT.

1146 Budapest, Zichy Géza u. 4. | tel.: +36 70 389 2961 | e-mail: info@mixastudio.hu

Tervező:
Munkatársak:

Csontos Györgyi (É/1 01-4087)
Csibi Dániel, Hornperger Arnold

JÓKAI KERT_STEINDL VILLA LÁTOGATÓKÖZPONT

Budapest, Költő utca 21. HRSZ.: 9597/1 és 9597/5

Megrendelő: DINPI Duna Ipoly Nemzeti Park Igazgatóság
2509 Esztergom, Strázsa hegy

BELSŐÉPÍTÉS KIVITELI TERV BÉ-F15-00

Rendezvény catering átnézeti 1:50

2020. 04. 06.

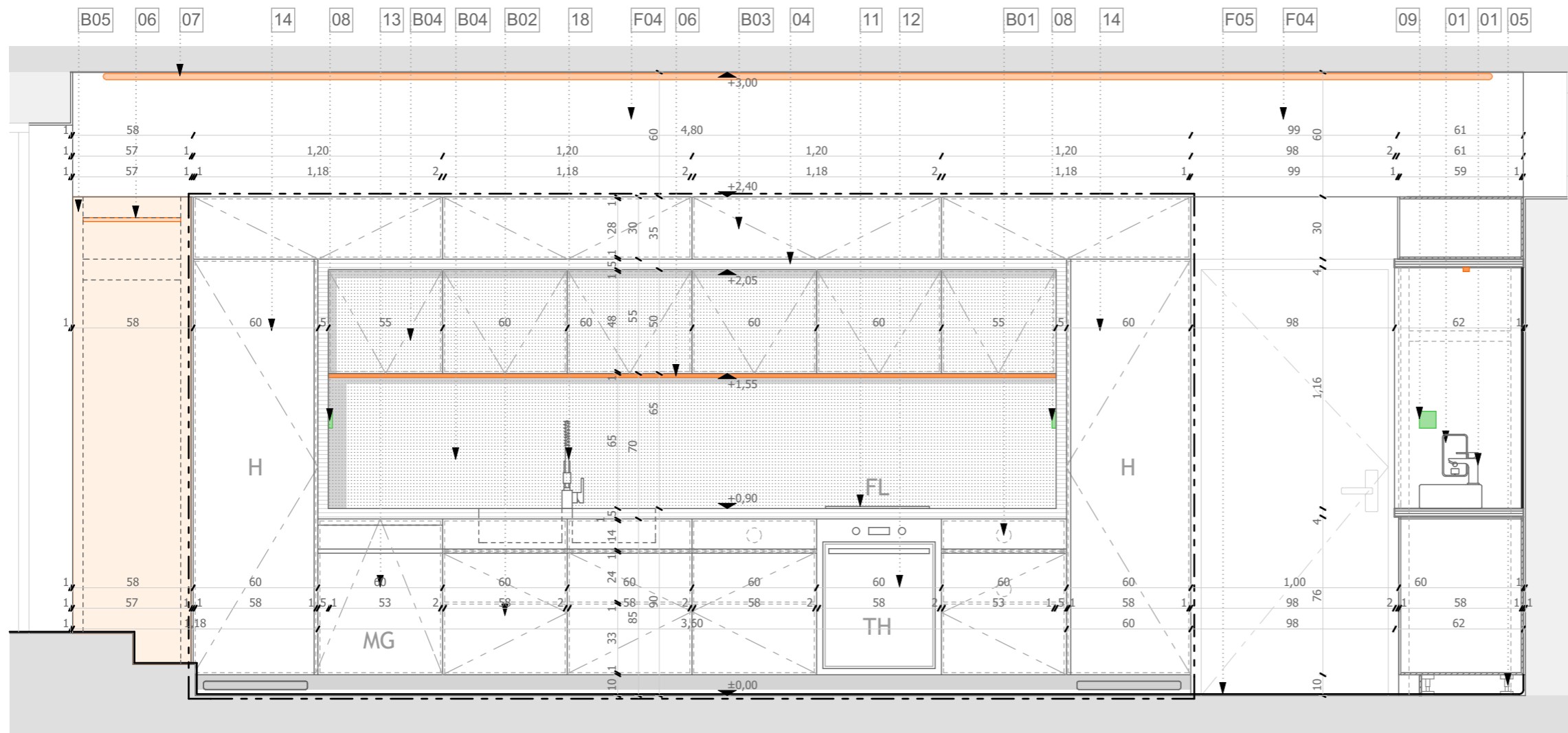

F15-01 - Falnézet - M 1:25

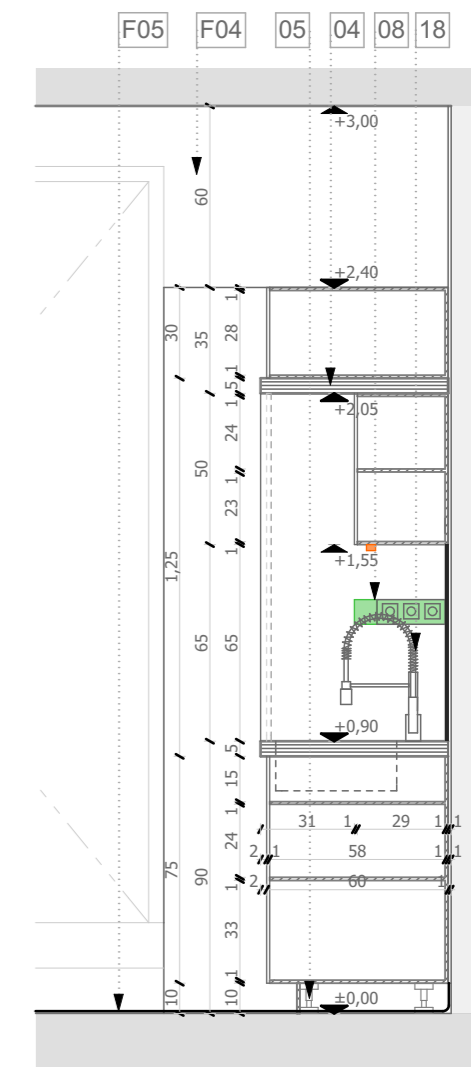

F15-01 - Metszet - M 1:25

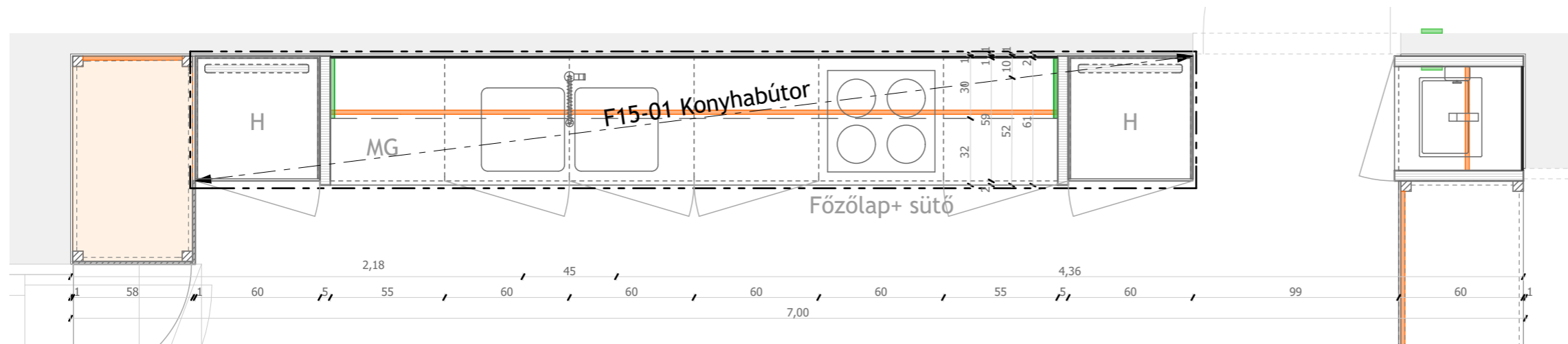

F15-01 - Alaprajz - M 1:25

- | | | |
|-----|---|--|
| F01 | Monolit állmennyezet | |
| F02 | Szerelt gipszkarton dekorlemez borítással | |
| F03 | Szerelt gipszkarton előtét fal, dekorlemez borítással RAL 6034 | |
| F04 | Glettel, csiszolt és fehérre festett felület RAL 9010 10-210 cm-ig mosható felülettel | |
| F05 | Műgyanta padló és negatív lábazat (gipszkarton vagy dekorlemez kialakításával) | |
| 01 | Szappan adagoló krómozott kivitelben | |
| 02 | Négyszögletes kerámia fürdőszoba mosdókagyló csaptelep | |
| 03 | Szögletes mosdó csaptelep, krómozott kivitelben | |
| 04 | Tömör tölgy munkapult megegyező borítással | |
| 05 | Műanyag bútorláb, bútor színével megegyező borítással | |
| 06 | Vonalmenti led fényoszor, süllyesztve, munkapult hosszában | |
| 07 | Vonalmenti mennyezeti világítás | |
| 08 | Fali konektor (konyhában, kapcsolóval) | |
| 09 | Villany kapcsoló | |
| 10 | Fém falikút | |
| 11 | Főzőlap | |
| 12 | Sütő | |
| 13 | Mosogatógép | |
| 14 | Beépített hűtő szekrény | |
| 15 | Fűtő elem | |
| 16 | Konyhai akasztó rúd | |
| 17 | Fűtőelem | |
| 18 | Mosogató csaptelep flexibilis kifolyócsővel | |
| 19 | Egykaros konyhai csaptelep, krómozott kivitelben | |
| 20 | Falikút csaptelep | |
| B01 | Fiók | |
| B02 | Szárnyas polc | |
| B03 | Bútorlap, fehér RAL 9010 | |
| B04 | Paszteltürkiz bútorlap RAL 6034 | |
| B05 | Fa lécváz | |
-
- | | |
|--|----------------------|
| | Alulról-felfel nyíló |
| | Oldalra nyíló sz. |
| | Kihúzható fiók |
| | Világítás |
| | Elektromos sz. |
| | Gépészeti sz. |



MIXA STÚDIÓ KFT.

1146 Budapest, Zichy Géza u. 4. | tel.: +36 70 389 2961 | e-mail: info@mixastudio.hu

Tervező:
Munkatársak:

Csontos Györgyi (É/1 01-0487)
Csibi Dániel, Hornperger Arnold

JÓKAI KERT_STEINDL VILLA LÁTOGATÓKÖZPONT

Budapest, Költő utca 21. HRSZ.: 9597/1 és 9597/5

Megrendelő: DINPI Duna Ipoly Nemzeti Park Igazgatóság
2509 Esztergom, Strázsa hegy

BELSŐÉPÍTÉS KIVITELI TERV BÉ-F15-01

Konyhabútor 1:25

2020. 04. 06.

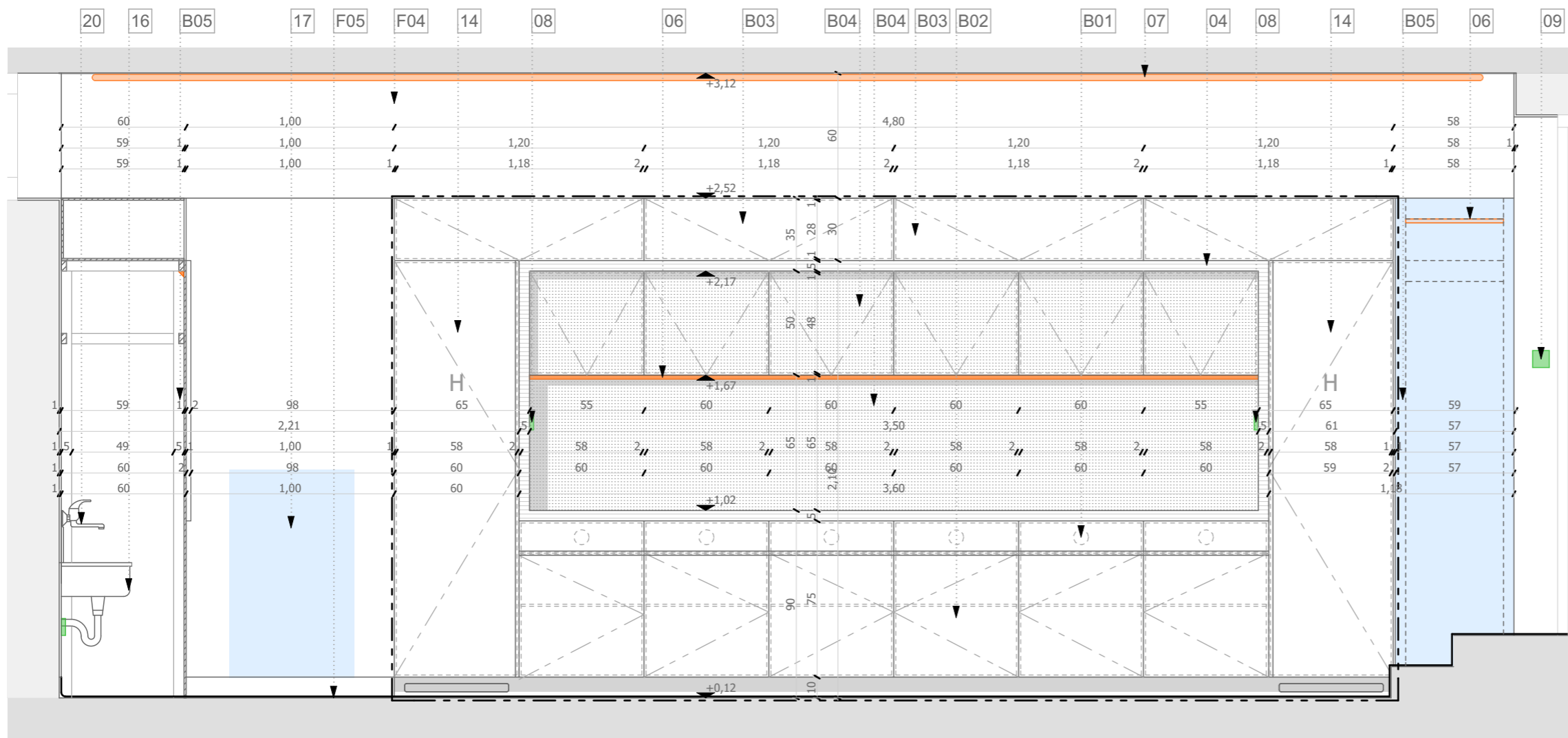

F15-02 - Falnézet - M 1:25

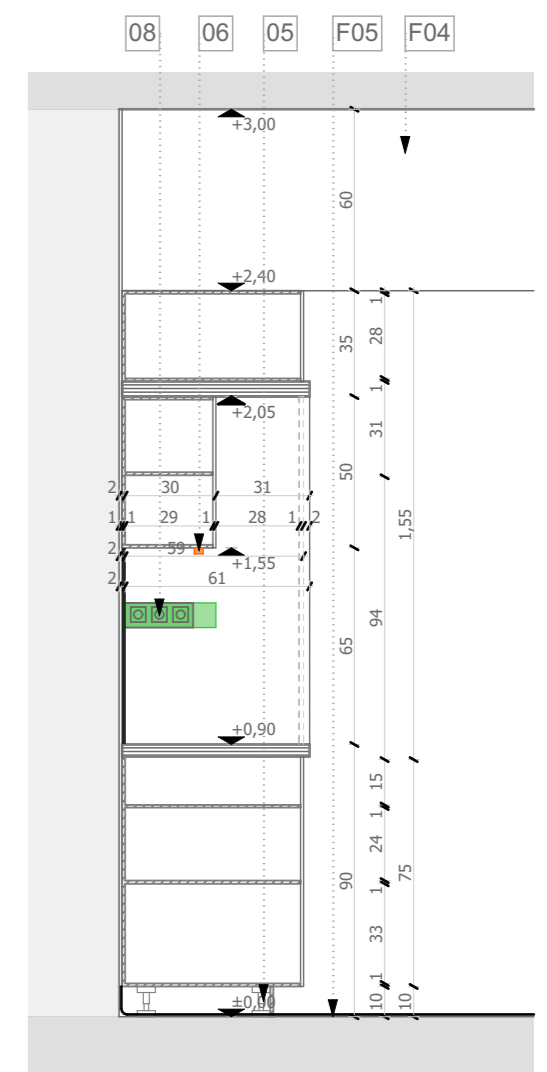

F15-02 - Metszet - M 1:25

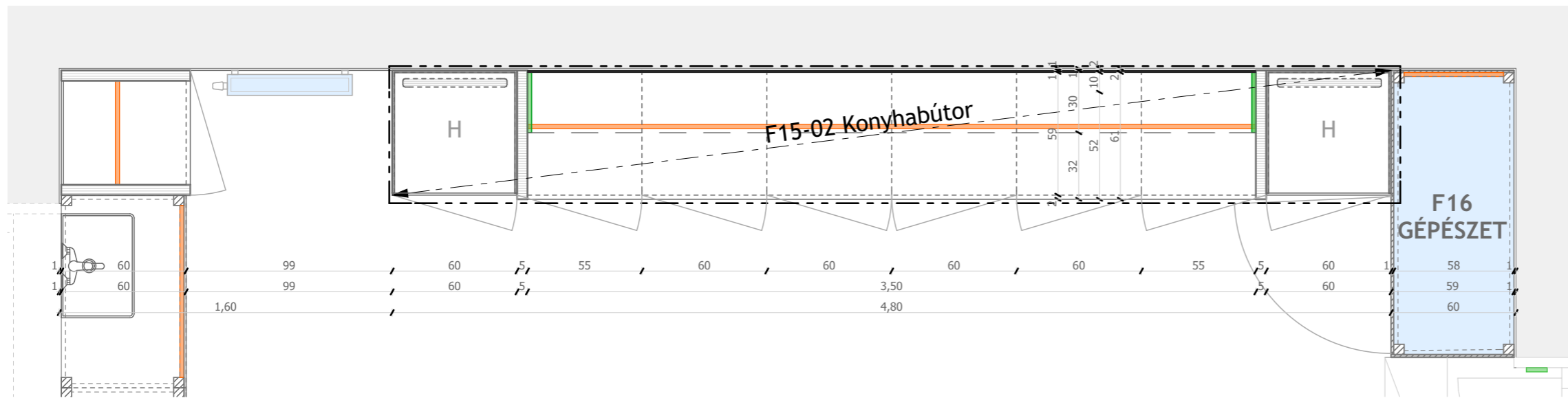

F15-02 - Alaprajz - M 1:25

- F01 Monolit állmennyezet
 - F02 Szerelt gipszkarton dekorlemez borítással
 - F03 Szerelt gipszkarton előtét fal, dekorlemez borítással RAL 6034
 - F04 Glettel, csiszolt és fehérre festett felület RAL 9010 10-210 cm-ig mosható felülettel
 - F05 Műgyanta padló és negatív lábazat (gipszkarton vagy dekorlemez kialakításával)
 - 01 Szappan adagoló krómozott kivitelben
 - 02 Négyzetes kerámia fürdőszoba mosdókagyló csaptelep
 - 03 Szögletes mosdó csaptelep, krómozott kivitelben
 - 04 Tömör tölgy munkapult
 - 05 Műanyag bútorláb, bútor színével megegyező borítással
 - 06 Vonalmenti led fényoszor, süllyesztve, munkapult hosszában
 - 07 Vonalmenti mennyezeti világítás
 - 08 Fali konektor (konyhában, kapcsolóval)
 - 09 Villany kapcsoló
 - 10 Fém falikút
 - 11 Főzőlap
 - 12 Sütő
 - 13 Mosogatógép
 - 14 Beépített hűtő szekrény
 - 15 Fűtő elem
 - 16 Konyhai akasztó rúd
 - 17 Fűtőelem
 - 18 Mosogató csaptelep flexibilis kifolyócsővel
 - 19 Egykaros konyhai csaptelep, krómozott kivitelben
 - 20 Falikút csaptelep
 - B01 Fiók
 - B02 Szárnyas polc
 - B03 Bútorlap, fehér RAL 9010
 - B04 Paszteltürkiz bútorlap RAL 6034
 - B05 Fa lécváz
- Alulról-felfel nyíló
 - Oldalra nyíló sz.
 - Kihúzható fiók
 - Világítás
 - Elektromos sz.
 - Gépészeti sz.



MIXA STÚDIÓ KFT.

1146 Budapest, Zichy Géza u. 4. | tel.: +36 70 389 2961 | e-mail: info@mixastudio.hu

Tervező:
Munkatársak:

Csontos Györgyi (É/1 01-4087)
Csibi Dániel, Hornperger Arnold

JÓKAI KERT_STEINDL VILLA LÁTOGATÓKÖZPONT

Budapest, Költő utca 21. HRSZ.: 9597/1 és 9597/5

Megrendelő: DINPI Duna Ipoly Nemzeti Park Igazgatóság
2509 Esztergom, Strázsa hegy

BELSŐÉPÍTÉS KIVITELI TERV BÉ-F15-02

Konyhabútor 1:25

2020. 04. 06.

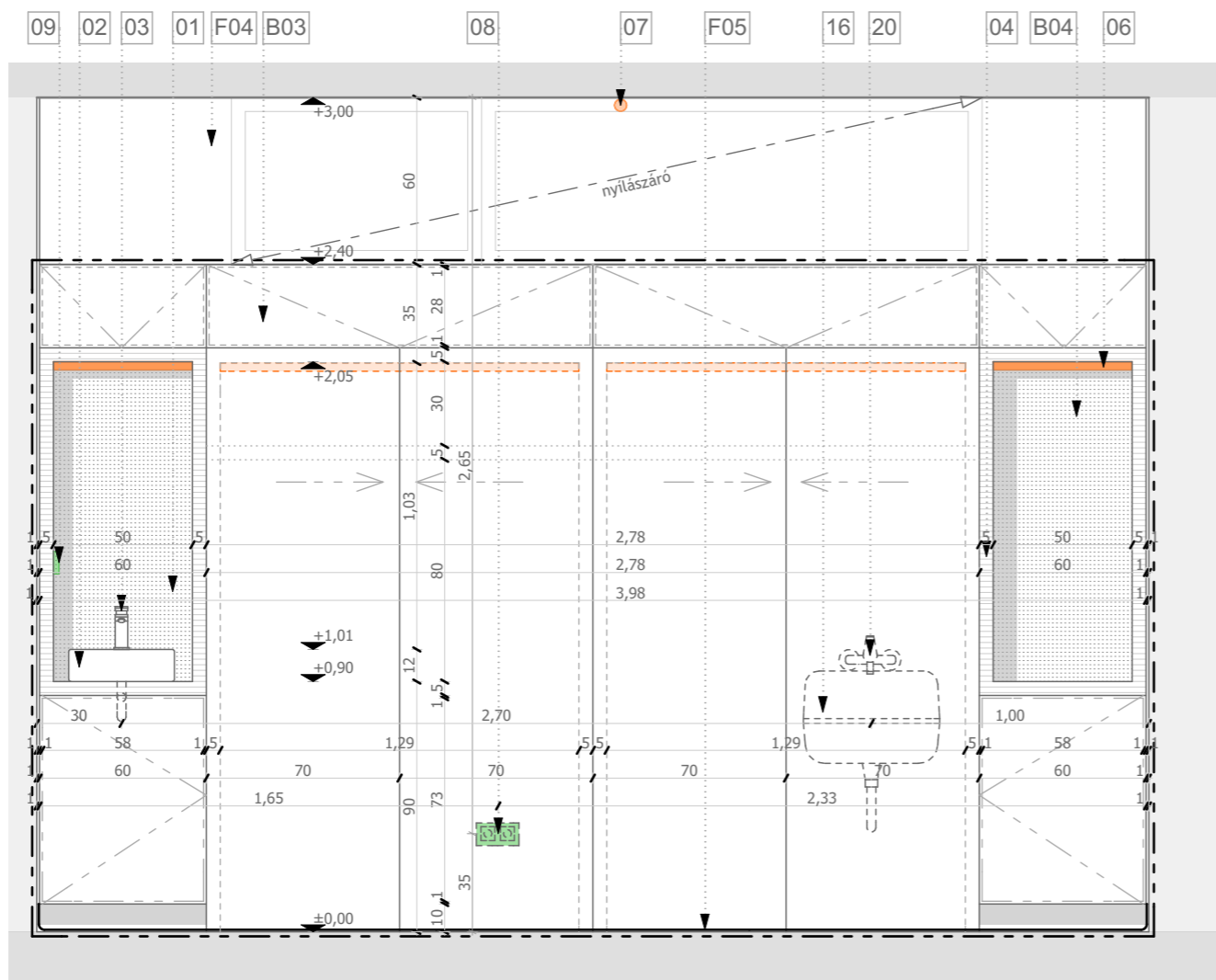

F15-03 - Falnézet - M 1:25

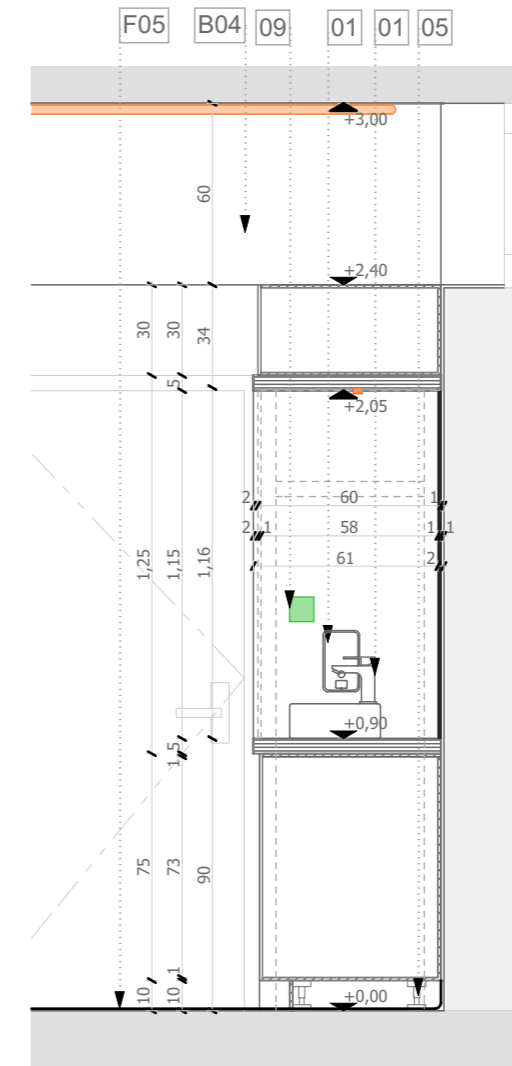



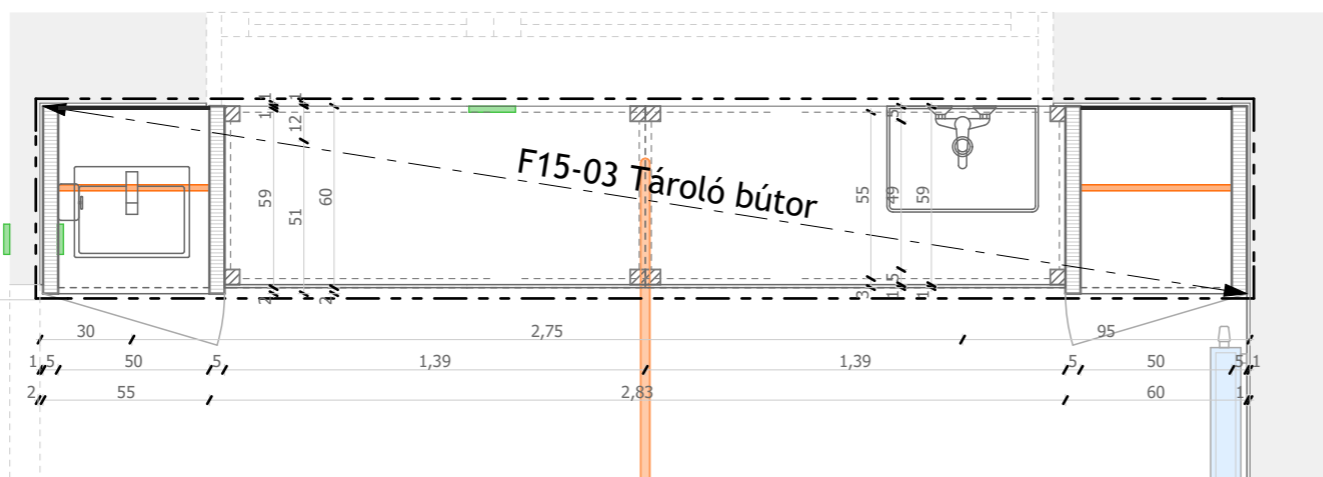



F15-03 - Metszet - M 1:25



F15-03 - Alaprajz - M 1:25

- F01 Monolit állmennyezet
- F02 Szerelt gipszkarton dekorlemez borítással
- F03 Szerelt gipszkarton előtét fal, dekorlemez borítással RAL 6034
- F04 Glettel, csiszolt és fehérre festett felület RAL 9010 10-210 cm-ig mosható felülettel
- F05 Műgyanta padló és negatív lábazat (gipszkarton vagy dekorlemez kialakításával)
- 01 Szappan adagoló krómzott kivitelben
- 02 Négyzetes kerámia fürdőszoba mosdókagyló csaptelep
- 03 Szögletes mosdó csaptelep, krómzott kivitelben
- 04 Tömör tölgy munkapult
- 05 Műanyag bútortábl, bútor színével megegyező borítással
- 06 Vonalmenti led fényoszor, süllyesztve, munkapult hosszában
- 07 Vonalmenti mennyezeti világítás
- 08 Fali konektor (konyhában, kapcsolóval)
- 09 Villany kapcsoló
- 10 Fém falikút
- 11 Főzőlap
- 12 Sütő
- 13 Mosogatógép
- 14 Beépített hűtő szekrény
- 15 Fűtő elem
- 16 Konyhai akasztó rúd
- 17 Fűtőelem
- 18 Mosogató csaptelep flexibilis kifolyócsővel
- 19 Egykaros konyhai csaptelep, krómzott kivitelben
- 20 Falikút csaptelep
- B01 Fiók
- B02 Szárnyas polc
- B03 Bútorlap, fehér RAL 9010
- B04 Paszteltürkíz bútorlap RAL 6034
- B05 Fa lécváz

-  Alulról-felfel nyíló
-  Oldalra nyíló sz.
-  Kihúzható fiók
-  Világítás
-  Elektromos sz.
-  Gépészeti sz.



MIXA STÚDIÓ KFT.

1146 Budapest, Zichy Géza u. 4. | tel.: +36 70 389 2961 | e-mail: info@mixastudio.hu

Tervező:
Munkatársak:

Csontos Györgyi (É/1 01-4087)
Csibi Dániel, Hornperger Arnold

JÓKAI KERT_STEINDL VILLA LÁTOGATÓKÖZPONT

Budapest, Költő utca 21. HRSZ.: 9597/1 és 9597/5

Megrendelő: DINPI Duna Ipoly Nemzeti Park Igazgatóság
2509 Esztergom, Strázsa hegy

BELSŐÉPÍTÉS KIVITELI TERV BÉ-F15-03

Tároló bútor 1:25

2020. 04. 06.

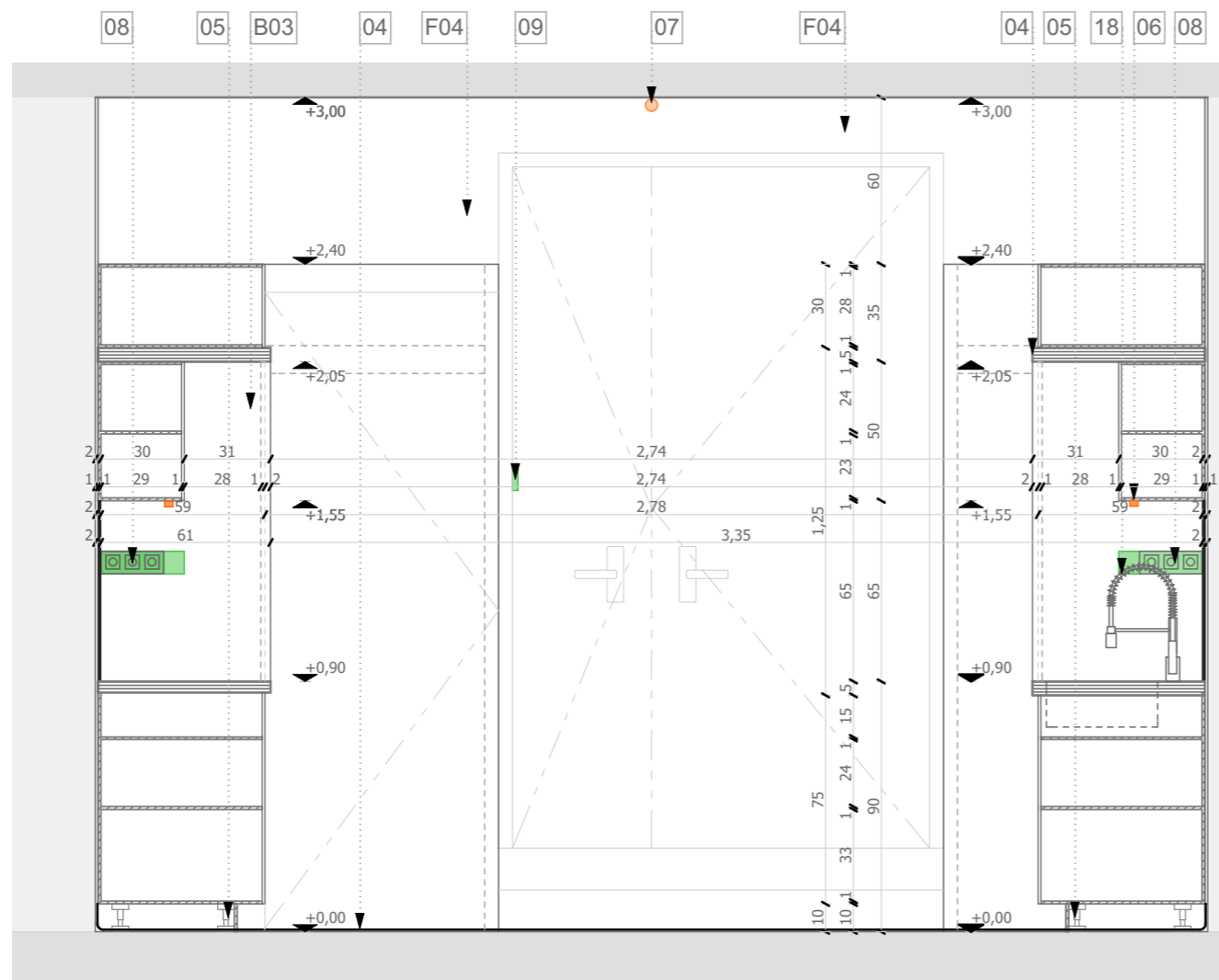

F15-04 - Falnézet - M 1:25

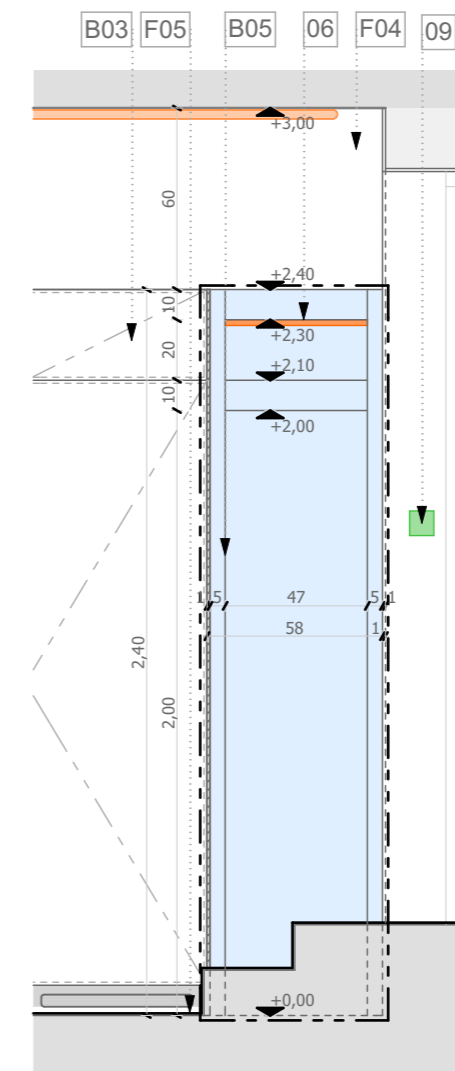

F15-04 - Metszet - M 1:25

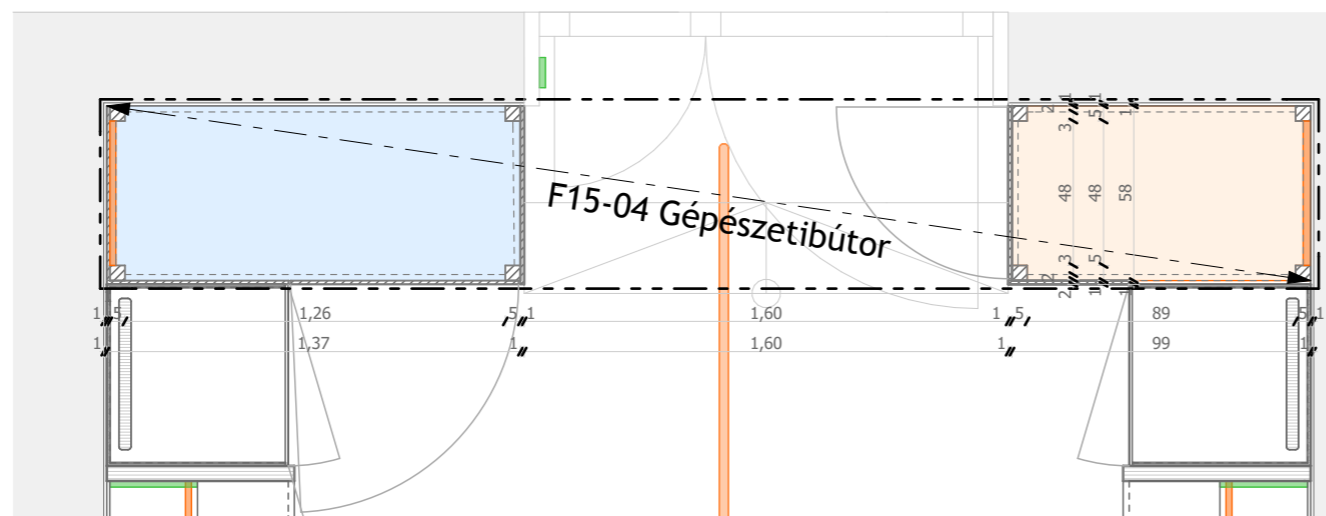

F15-03 - Alaprajz - M 1:25

- F01 Monolit állmennyezet
- F02 Szerelt gipszkarton dekorlemez borítással
- F03 Szerelt gipszkarton előtét fal, dekorlemez borítással RAL 6034
- F04 Glettel, csiszolt és fehérre festett felület RAL 9010 10-210 cm-ig mosható felülettel
- F05 Műgyanta padló és negatív lábazat (gipszkarton vagy dekorlemez kialakításával)
- 01 Szappan adagoló krómozott kivitelben
- 02 Négyzetes kerámia fürdőszoba mosdókagyló csaptelep
- 03 Szögletes mosdó csaptelep, krómozott kivitelben
- 04 Tömör tölgy munkapult
- 05 Műanyag bútorláb, bútor színével megegyező borítással
- 06 Vonalmenti led fényoszor, süllyesztve, munkapult hosszában
- 07 Vonalmenti mennyezeti világítás
- 08 Fali konektor (konyhában, kapcsolóval)
- 09 Villany kapcsoló
- 10 Fém falikút
- 11 Főzőlap
- 12 Sütő
- 13 Mosogatógép
- 14 Beépített hűtő szekrény
- 15 Fűtő elem
- 16 Konyhai akasztó rúd
- 17 Fűtőelem
- 18 Mosogató csaptelep flexibilis kifolyócsővel
- 19 Egykaros konyhai csaptelep, krómozott kivitelben
- 20 Falikút csaptelep
- B01 Fiók
- B02 Szárnyas polc
- B03 Bútorlap, fehér RAL 9010
- B04 Paszttürkiz bútorlap RAL 6034
- B05 Fa lécváz

- Alulról-felfel nyíló
- Oldalra nyíló sz.
- Kihúzható fiók
- Világítás
- Elektromos sz.
- Gépészeti sz.



MIXA STÚDIÓ KFT.

1146 Budapest, Zichy Géza u. 4. | tel.: +36 70 389 2961 | e-mail: info@mixastudio.hu

Tervező:
Munkatársak:

Csontos Györgyi (É/1 01-4087)
Csibi Dániel, Hornperger Arnold

JÓKAI KERT_STEINDL VILLA LÁTOGATÓKÖZPONT

Budapest, Költő utca 21. HRSZ.: 9597/1 és 9597/5

Megrendelő: DINPI Duna Ipoly Nemzeti Park Igazgatóság
2509 Esztergom, Strázsa hegy

BELSŐÉPÍTÉS KIVITELI TERV BÉ-F15-04

Gépészeti bútor 1:25

2020. 04. 06.

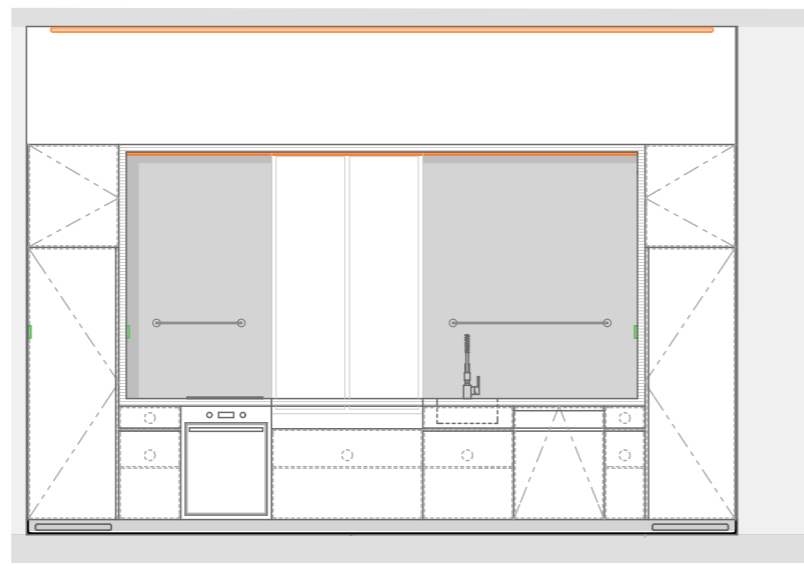

CF01 - Falnézet - M 1:50

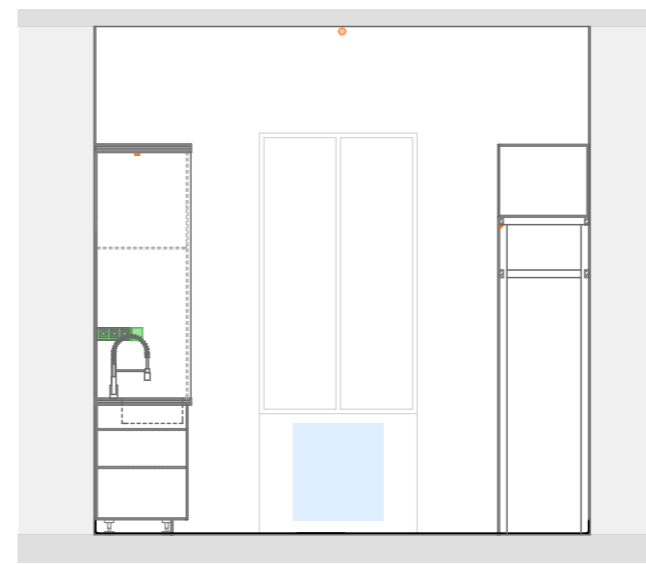

CF02 - Falnézet - M 1:50

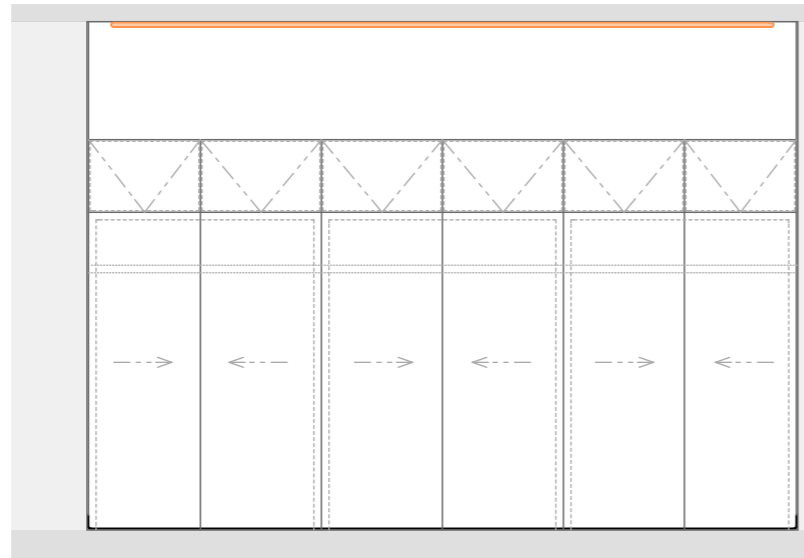

CF03 - Falnézet - M 1:50

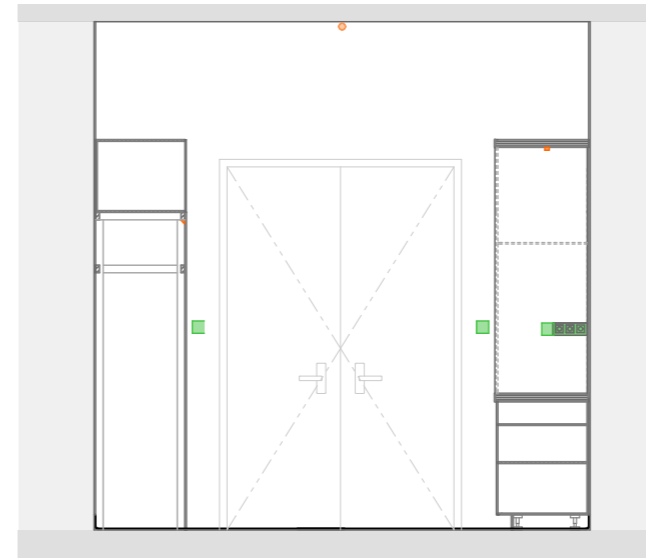

CF04 - Falnézet - M 1:50

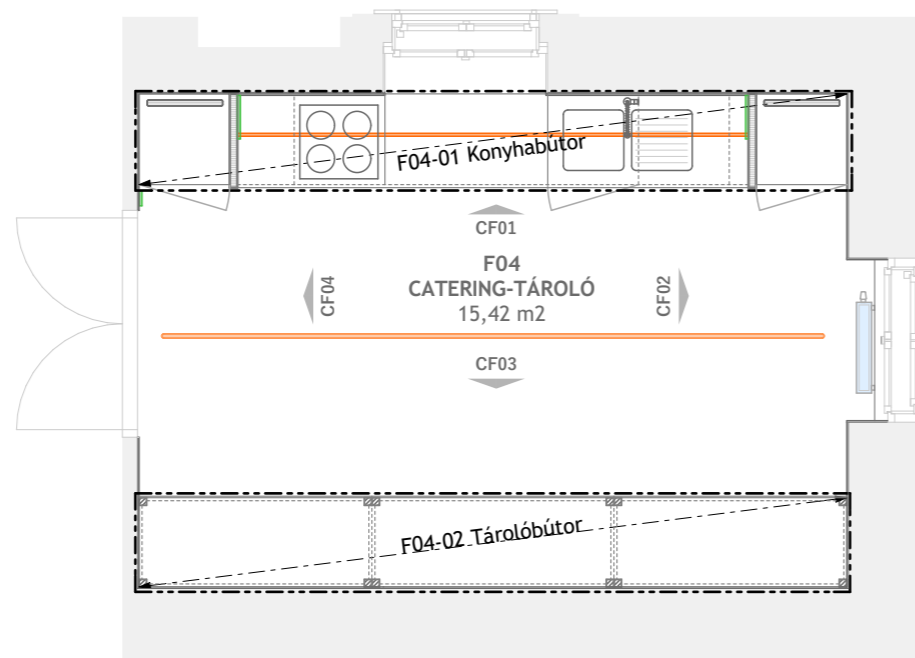

Catering-tároló - Alaprajz - M 1:50

- Alulról-felfel nyíló
- Oldalra nyíló sz.
- Kihúzható fiók
- Világítás
- Elektromos sz.
- Gépészeti sz.



MIXA STÚDIÓ KFT.

1146 Budapest, Zichy Géza u. 4. | tel.: +36 70 389 2961 | e-mail: info@mixastudio.hu

Tervező:
Munkatársak:

Csontos Györgyi (É/1 01-4087)
Csibi Dániel, Hornperger Arnold

JÓKAI KERT_STEINDL VILLA LÁTOGATÓKÖZPONT

Budapest, Költő utca 21. HRSZ.: 9597/1 és 9597/5

Megrendelő: DINPI Duna Ipoly Nemzeti Park Igazgatóság
2509 Esztergom, Strázsa hegy

BELSŐÉPÍTÉS KIVITELI TERV BÉ-F04-00

Catering-tároló átnézeti rajz 1:50

2020. 04. 06.

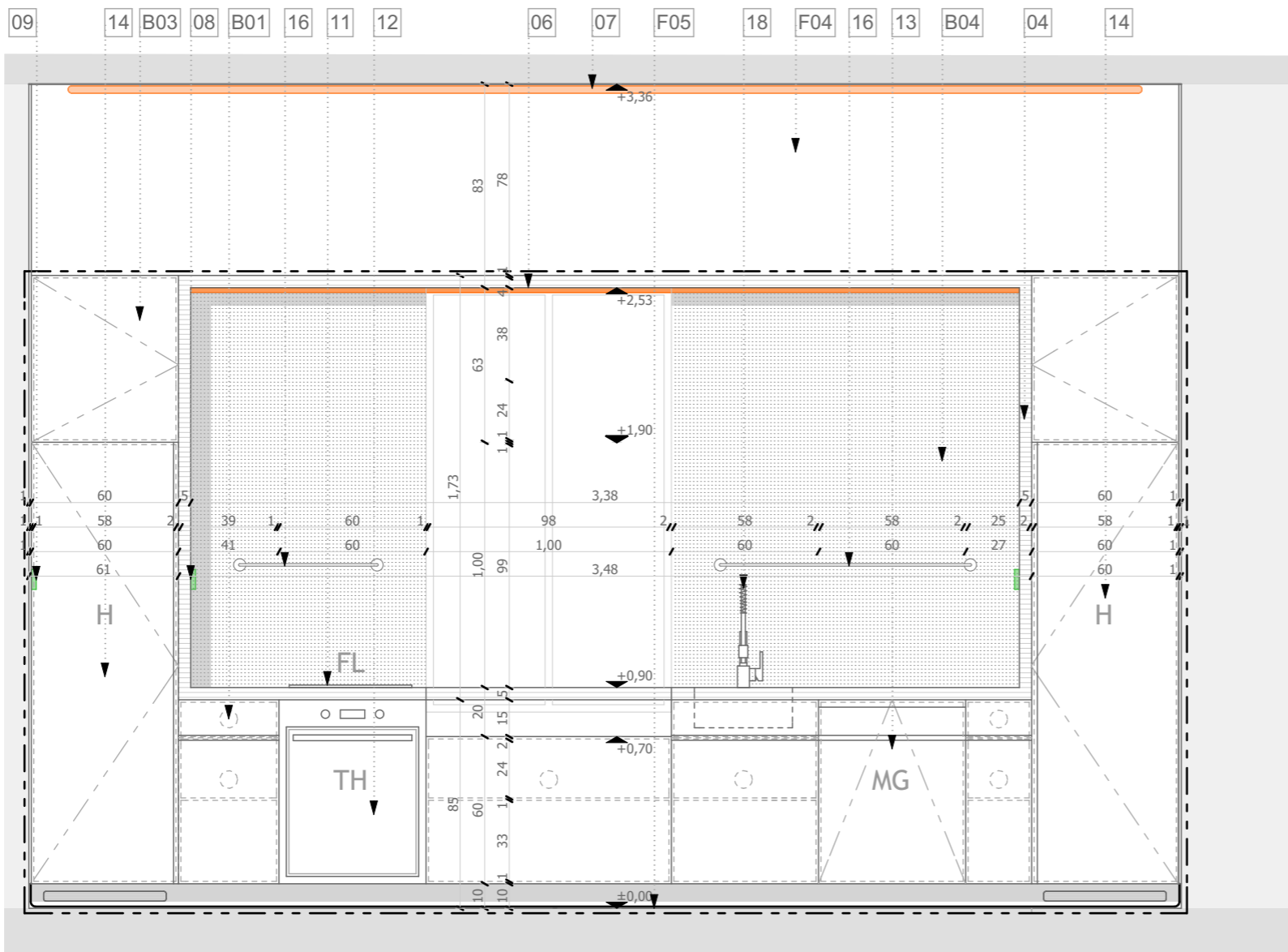

F04-01 - Falnézet - M 1:25

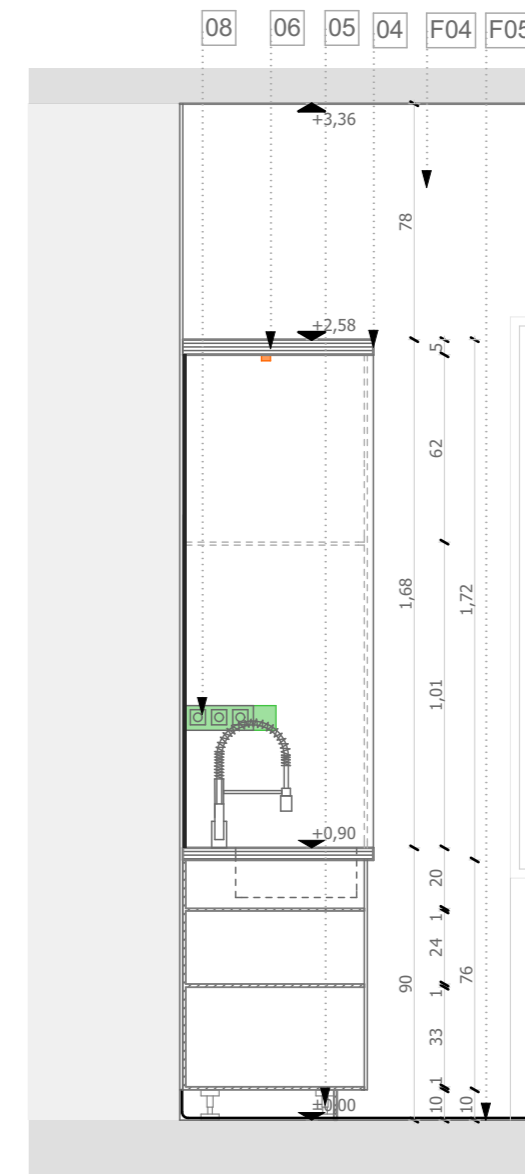



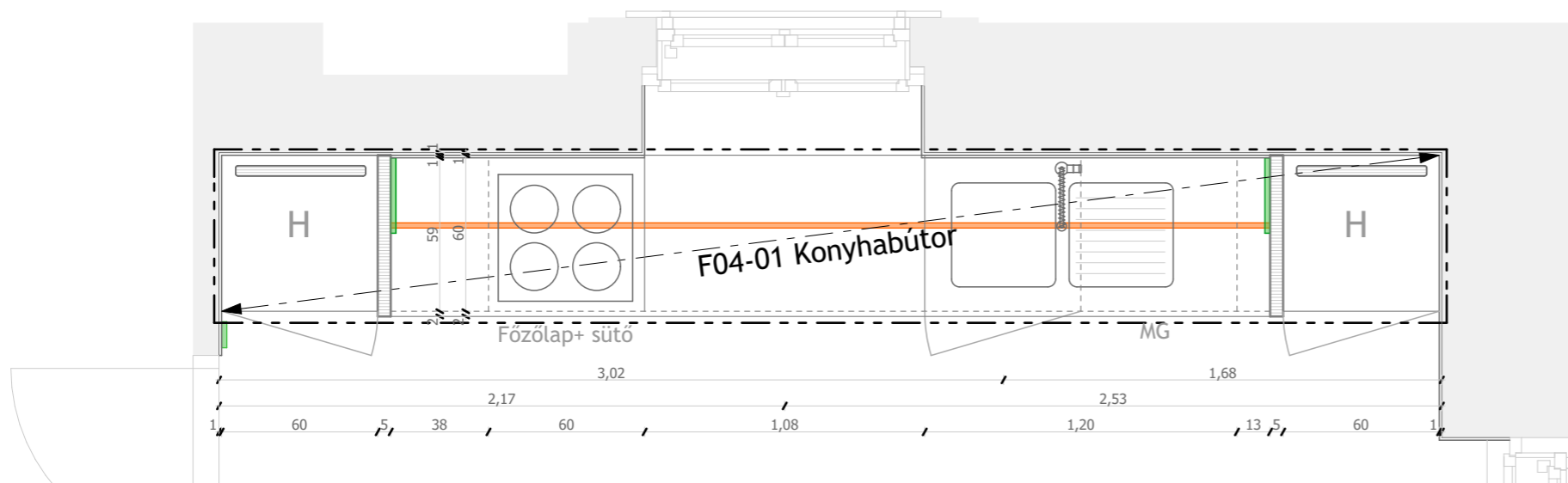

F04-01 - Metszet - M 1:25



F04-01 - Alaprajz - M 1:25

- F01 Monolit állmennyezet
- F02 Szerelt gipszkarton dekorlemez borítással
- F03 Szerelt gipszkarton előtét fal, dekorlemez borítással RAL 6034
- F04 Glettel, csiszolt és fehérre festett felület RAL 9010 10-210 cm-ig mosható felülettel
- F05 Műgyanta padló és negatív lábázat (gipszkarton vagy dekorlemez kialakításával)
- 01 Szappan adagoló krómozott kivitelben
- 02 Négyzetes kerámia fürdőszoba mosdókagyló csaptelep
- 03 Szögletes mosdó csaptelep, krómozott kivitelben
- 04 Tömör tölgy munkapult
- 05 Műanyag bútorláb, bútor színével megegyező borítással
- 06 Vonalmenti led fényoszlop, süllyesztve, munkapult hosszában
- 07 Vonalmenti mennyezeti világítás
- 08 Fali konektor (konyhában, kapcsolóval)
- 09 Villany kapcsoló
- 10 Fém falikút
- 11 Főzőlap
- 12 Sütő
- 13 Mosogatógép
- 14 Beépített hűtő szekrény
- 15 Fűtő elem
- 16 Konyhai akasztó rúd
- 17 Fűtőelem
- 18 Mosogató csaptelep flexibilis kifolyócsővel
- 19 Egykaros konyhai csaptelep, krómozott kivitelben
- 20 Falikút csaptelep
- B01 Fiók
- B02 Szárnyas polc
- B03 Bútorlap, fehér RAL 9010
- B04 Paszttürkiz bútorlap RAL 6034
- B05 Fa lécváz

-  Alulról-felfel nyíló
-  Oldalra nyíló sz.
-  Kihúzható fiók
-  Világítás
-  Elektromos sz.
-  Gépészeti sz.



MIXA STÚDIÓ KFT.

1146 Budapest, Zichy Géza u. 4. | tel.: +36 70 389 2961 | e-mail: info@mixastudio.hu

Tervező:
Munkatársak:

Csontos Györgyi (É/1 01-4087)
Csibi Dániel, Hornperger Arnold

JÓKAI KERT_STEINDL VILLA LÁTOGATÓKÖZPONT

Budapest, Költő utca 21. HRSZ.: 9597/1 és 9597/5

Megrendelő: DINPI Duna Ipoly Nemzeti Park Igazgatóság
2509 Esztergom, Strázsa hegy

BELSŐÉPÍTÉS KIVITELI TERV BÉ-F04-01

Konyhabútor 1:25

2020. 04. 06.

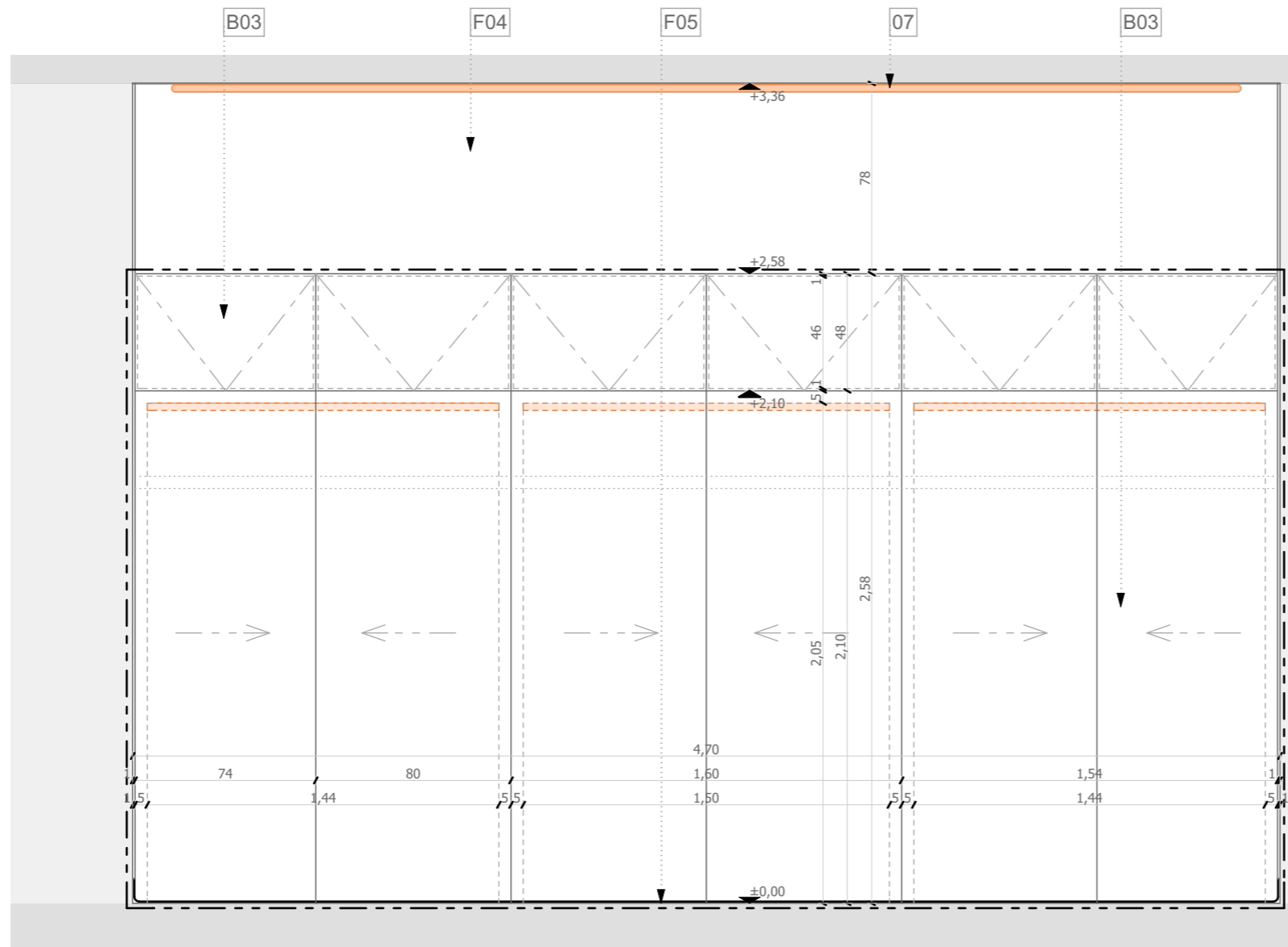

F04-02 - Falnézet - M 1:25

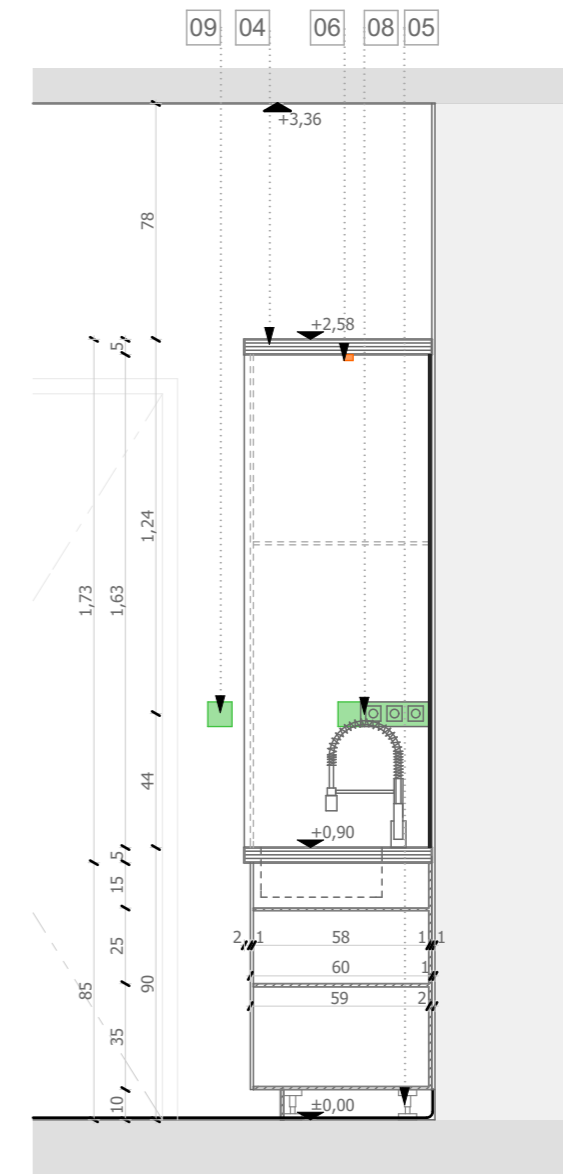

F04-02 - Metszet - M 1:25

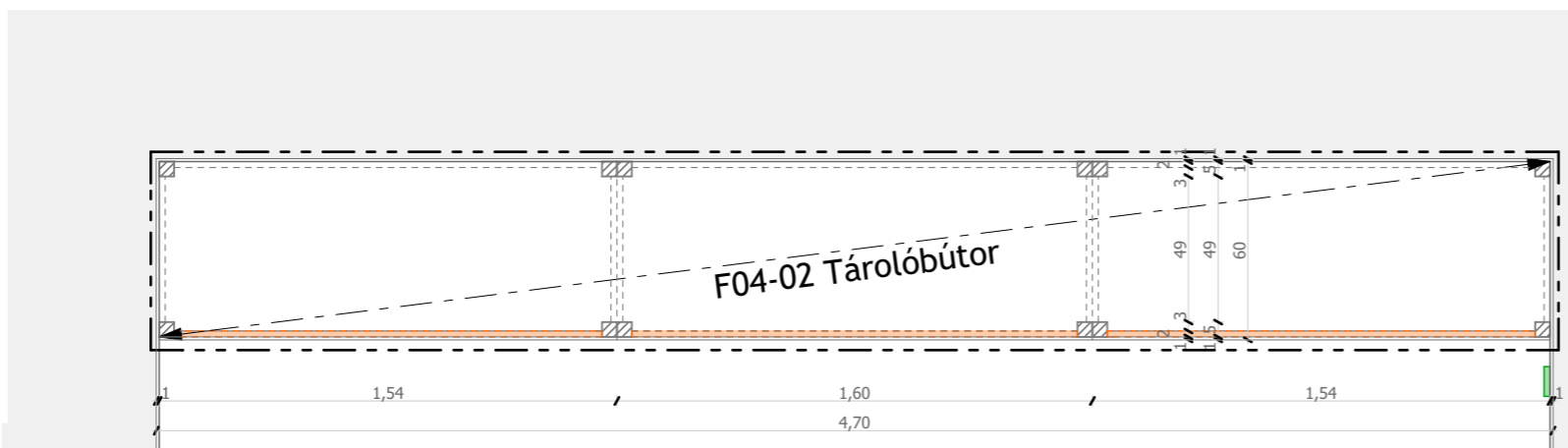

F04-02 - Alaprajz - M 1:25

- F01 Monolit állmennyezet
- F02 Szerelt gipszkarton dekorlemez borítással
- F03 Szerelt gipszkarton előtét fal, dekorlemez borítással RAL 6034
- F04 Glettel,csiszolt és fehérre festett felület RAL 9010 10-210 cm-ig mosható felülettel
- F05 Műgyanta padló és negatív lábazat (gipszkarton vagy dekorlemez kialakításával)
- 01 Szappan adagoló krómozott kivitelben
- 02 Négyzetes kerámia fürdőszoba mosdókagyló csaptelep
- 03 Szögletes mosdó csaptelep, krómozott kivitelben
- 04 Tömör tölgy munkapult
- 05 Műanyag bútortláb, bútor színével megegyező borítással
- 06 Vonalmenti led fényosz, süllyesztve, munkapult hosszában
- 07 Vonalmenti mennyezeti világítás
- 08 Fali konektor (konyhában, kapcsolóval)
- 09 Villany kapcsoló
- 10 Fém falikút
- 11 Főzőlap
- 12 Sütő
- 13 Mosogatógép
- 14 Beépített hűtő szekrény
- 15 Fűtő elem
- 16 Konyhai akasztó rúd
- 17 Fűtőelem
- 18 Mosogató csaptelep flexibilis kifolyócsővel
- 19 Egykaros konyhai csaptelep, krómozott kivitelben
- 20 Falikút csaptelep
- B01 Fiók
- B02 Szárnyas polc
- B03 Bútortláb, fehér RAL 9010
- B04 Paszttelütköz bútortláb RAL 6034
- B05 Fa lécváz

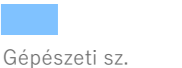
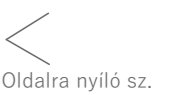

MIXA STÚDIO KFT.

1146 Budapest, Zichy Géza u. 4. | tel.: +36 70 389 2961 | e-mail: info@mixastudio.hu

Tervező:
Munkatársak:

Csontos Györgyi (É/1 01-4087)
Csibi Dániel, Hornperger Arnold

JÓKAI KERT_STEINDL VILLA LÁTOGATÓKÖZPONT

Budapest, Költő utca 21. HRSZ.: 9597/1 és 9597/5

Megrendelő: DINPI Duna Ipoly Nemzeti Park Igazgatóság
2509 Esztergom, Strázsa hegy

BELSŐÉPÍTÉS KIVITELI TERV BÉ-F04-02

Tárolóbútor 1:25

2020. 04. 06.

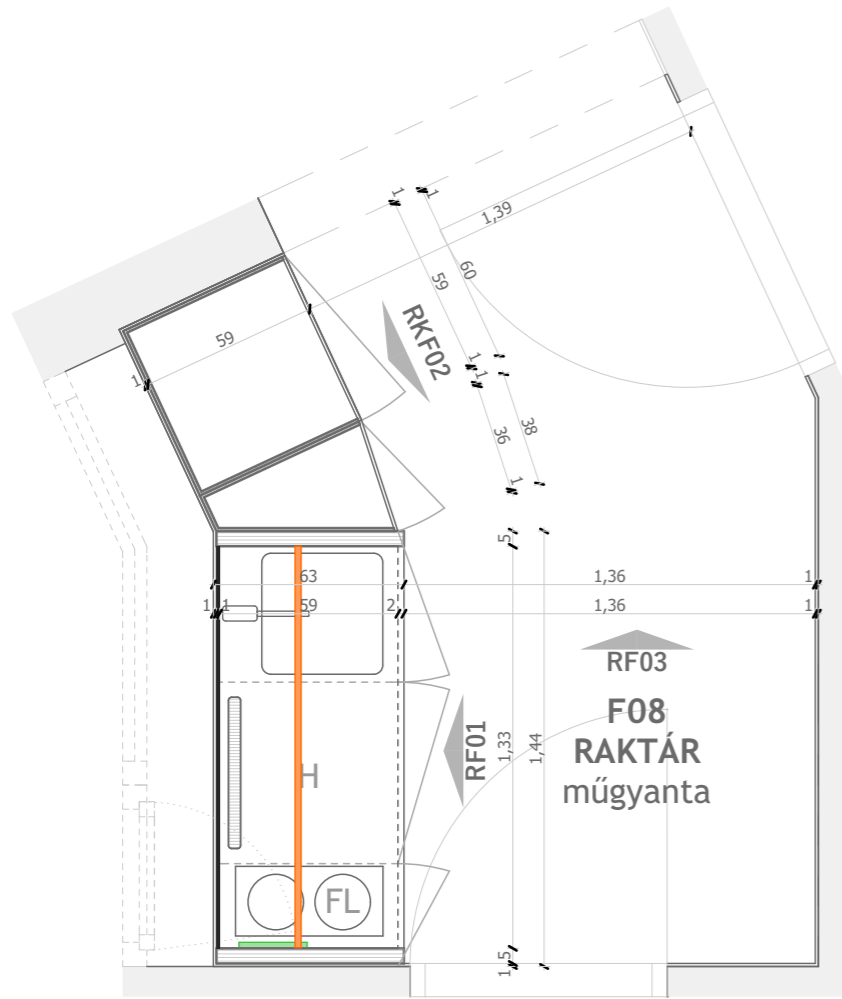

Alaprajz - M 1:25

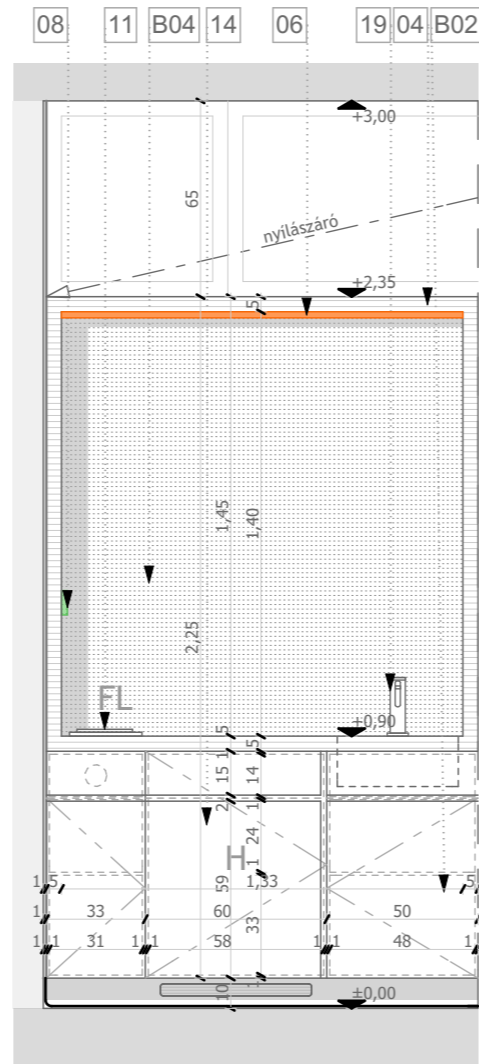

RF01 - Falnézet - M 1:25

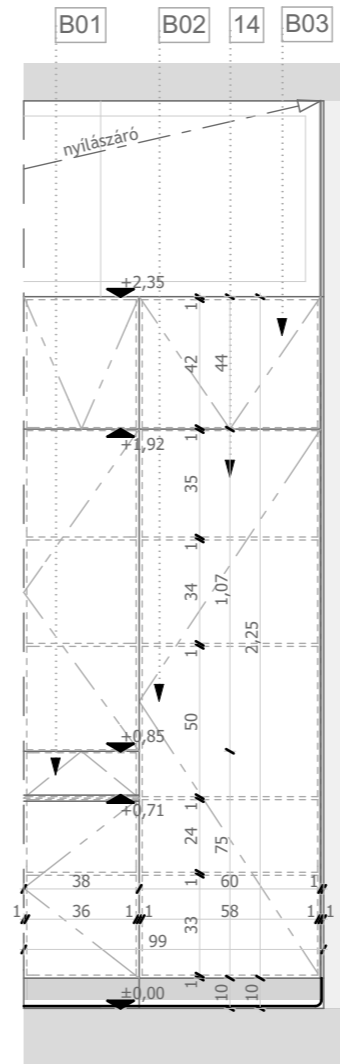

RF02 - Falnézet - M 1:25

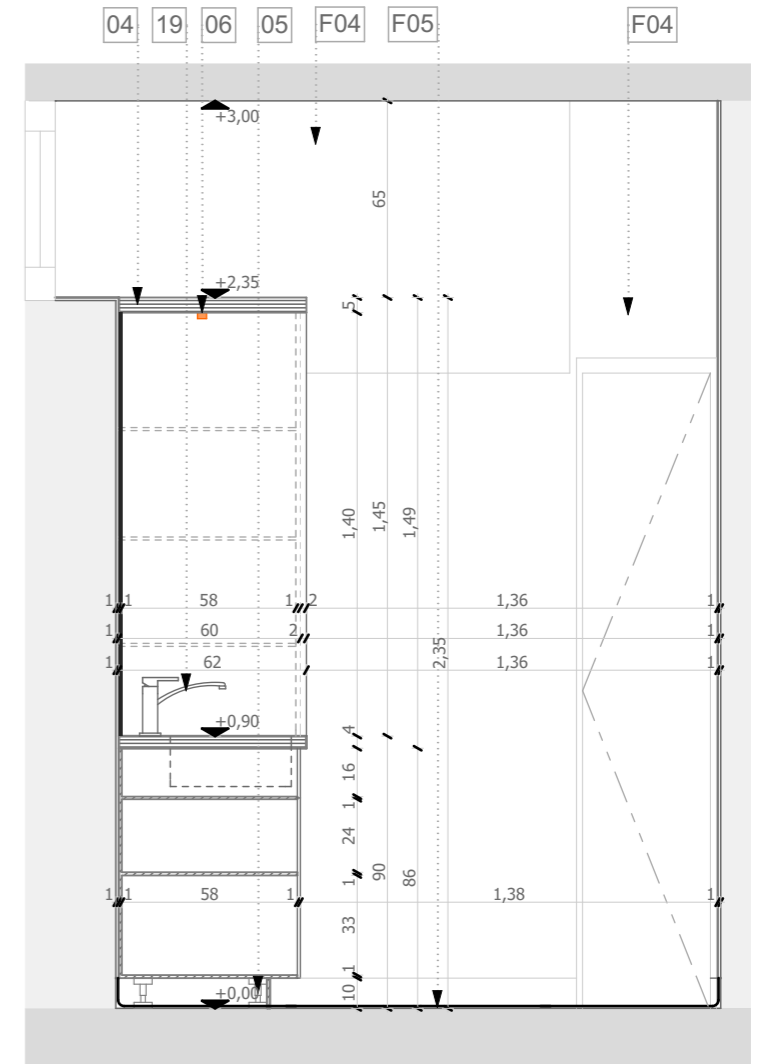

RF03 - Falnézet - M 1:25

F01
F02
F03
F04
F05
01
02
03
04
05
06
07
08
09
10

Monolit állmennyezet
Szerelt gipszkarton dekorlemez borítással
Szerelt gipszkarton előtét fal,
dekorlemez borítással RAL 6034
Gletteltsziszolt és fehérre festett felület RAL 9010
Műgyanta padló és negatív lábázat
(gipszkarton vagy dekorlemez kialakításával)
Szappan adagoló krómozott kivitelben
Négyzetes kerámia fürdőszoba
mosdókagyló csaptelep
Szögletes mosdó csaptelep,
krómozott kivitelben
Tömör tölgy munkapult
Műanyag bútort láb, bútor színével
megegyező borítással
Vonalmenti led fényoszlop, süllyesztve,
munkapult hosszában
Vonalmenti mennyezeti világítás
Fali konktor (konyhában, kapcsolóval)
Villany kapcsoló

10
11
12
13
14
15
16
17
18
19
20
B01
B02
B03
B04
B05

Fém talpkut
Főzőlap
Sütő
Mosogatógép
Beépített hűtő szekrény
Fűtő elem
Konyhai akasztó rúd
Fűtőelem
Mosogató csaptelep flexibilis kifolyócsővel
Egykaros konyhai csaptelep,
krómozott kivitelben
Falikút csaptelep
Fiók
Szárnyas polc
Bútorlap, fehér RAL 9010
Paszteltürkiz bútorlap RAL 6034
Fa lécváz



Alulról-felfel nyíló



Oldalra nyíló sz.



Kihúzható fiók



Világítás



Elektromos sz.



Gépészeti sz.



MIXA STÚDIÓ KFT.

1146 Budapest, Zichy Géza u. 4. | tel.: +36 70 389 2961 | e-mail: info@mixastudio.hu

Tervező:
Munkatársak:

Csontos Györgyi (É/1 01-4087)
Csibi Dániel, Hornperger Arnold

JÓKAI KERT_STEINDL VILLA LÁTOGATÓKÖZPONT

Budapest, Költő utca 21. HRSZ.: 9597/1 és 9597/5

Megrendelő: DINPI Duna Ipoly Nemzeti Park Igazgatóság
2509 Esztergom, Strázsa hegy

BELSŐÉPÍTÉS KIVITELI TERV BÉ-F08-01

Raktár-konyhabútor 1:25

2020. 04. 06.

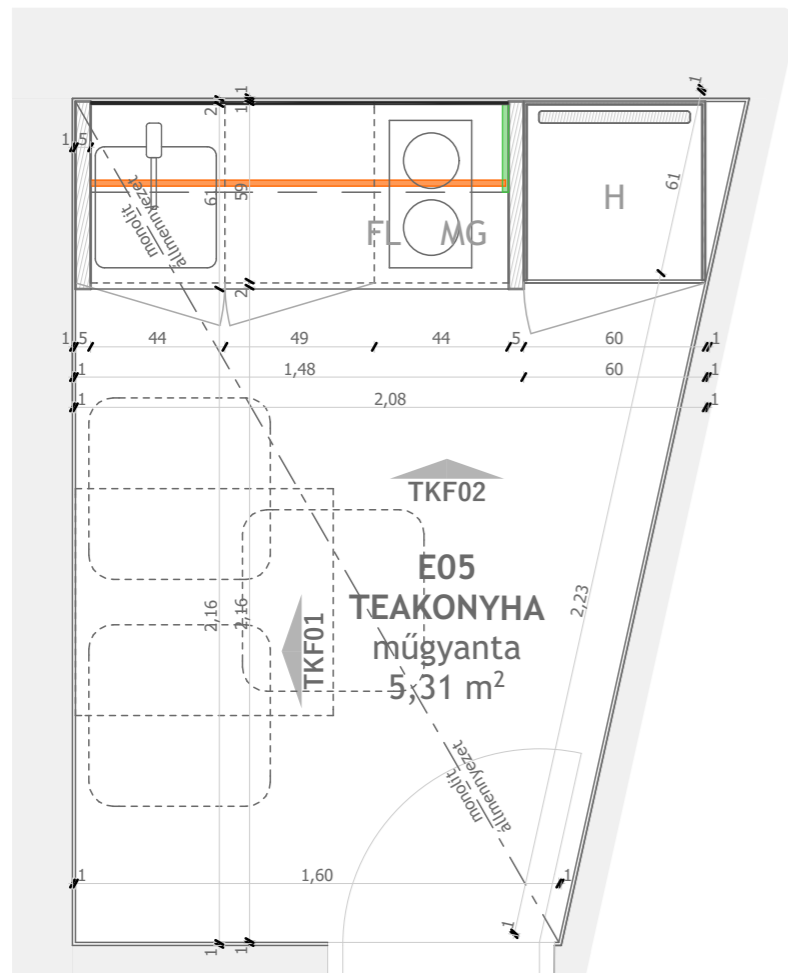

E05 - Alaprajz - M 1:25

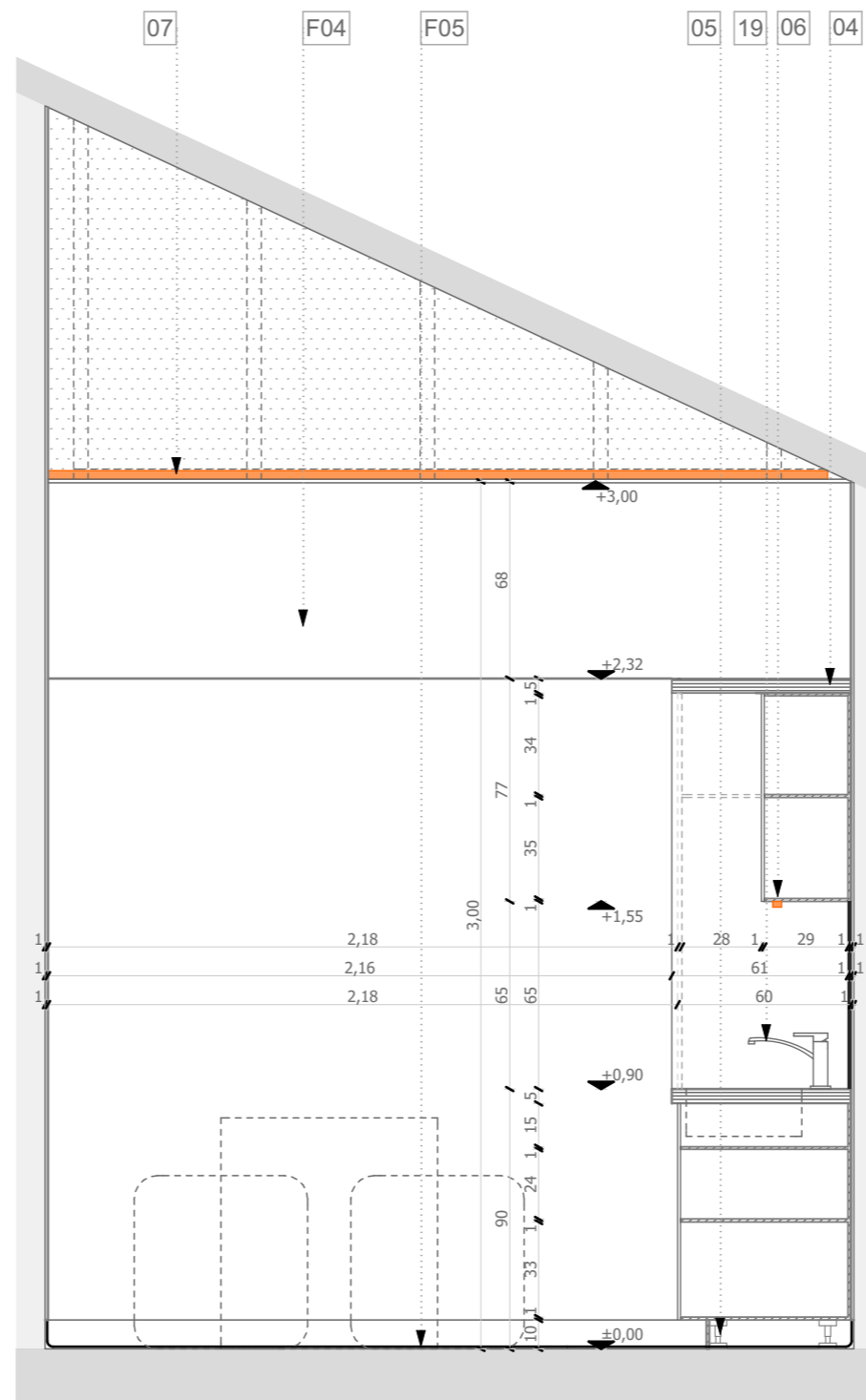

TKF01 - Falnézet - M 1:25

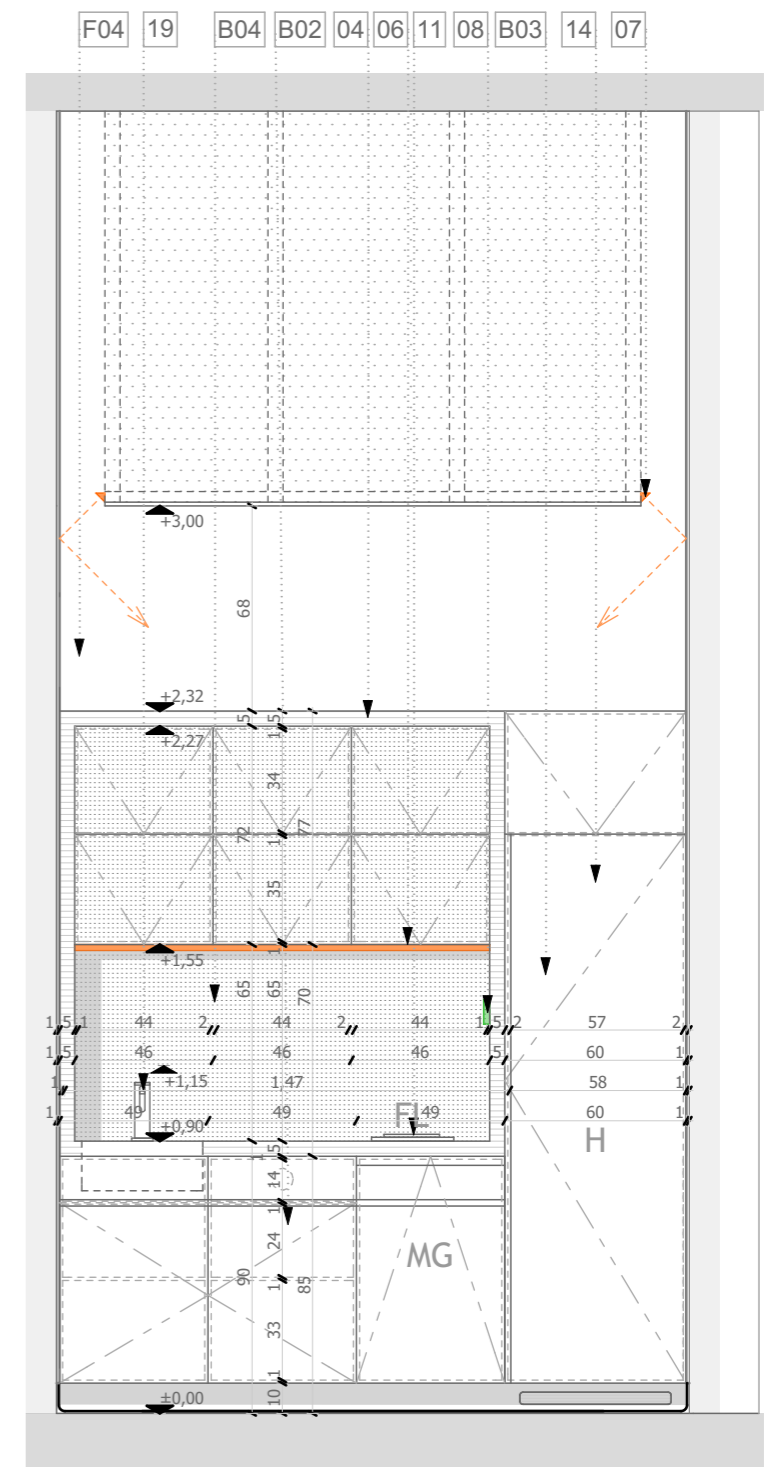

TKF02 - Falnézet - M 1:25

- | | | | |
|-----|---|-----|--|
| F01 | Monolit állmennyezet | 09 | Villany kapcsoló |
| F02 | Szerelt gipszkarton dekorlemez borítással | 10 | Fém falikút |
| F03 | Szerelt gipszkarton előtét fal, dekorlemez borítással RAL 6034 | 11 | Főzőlap |
| F04 | Glettel, csiszolt és fehérre festett felület RAL 9010 10-210 cm-ig mosható felülettel | 12 | Sütő |
| F05 | Műgyanta padló és negatív lábazat (gipszkarton vagy dekorlemez kialakításával) | 13 | Mosogatógép |
| 01 | Szappan adagoló krómozott kivitelben | 14 | Beépített hűtő szekrény |
| 02 | Négyzetleges kerámia fürdőszoba mosdókagyló csaptelep | 15 | Fűtő elem |
| 03 | Szögletes mosdó csaptelep, krómozott kivitelben | 16 | Konyhai akasztó rúd |
| 04 | Tömör tölgy munkapult | 17 | Fűtőelem |
| 05 | Műanyag bútortábla, bútor színével megegyező borítással | 18 | Mosogató csaptelep flexibilis kifolyócsővel |
| 06 | Vonalmenti led fényoszor, süllyesztve, munkapult hosszában | 19 | Egykaros konyhai csaptelep, krómozott kivitelben |
| 07 | Vonalmenti mennyezeti világítás | 20 | Falikút csaptelep |
| 08 | Fali konnektor (konyhában, kapcsolóval) | B01 | Fiók |
| | | B02 | Szárnyas polc |
| | | B03 | Bútorlap, fehér RAL 9010 |
| | | B04 | Paszteltürkiz bútorlap RAL 6034 |
| | | B05 | Fa lécváz |

- Alulról-felfel nyíló
- Oldalra nyíló sz.
- Kihúzható fiók
- Világítás
- Elektromos sz.
- Gépészeti sz.



MIXA STÚDIÓ KFT.

1146 Budapest, Zichy Géza u. 4. | tel.: +36 70 389 2961 | e-mail: info@mixastudio.hu

Tervező:
Munkatársak:

Csontos Györgyi (É/1 01-4087)
Csibi Dániel, Hornperger Arnold

JÓKAI KERT_STEINDL VILLA LÁTOGATÓKÖZPONT

Budapest, Költő utca 21. HRSZ.: 9597/1 és 9597/5

Megrendelő: DINPI Duna Ipoly Nemzeti Park Igazgatóság
2509 Esztergom, Strázsa hegy

BELSŐÉPÍTÉS KIVITELI TERV BÉ-E05-01

Teakonyha-konyhabútor 1:25

2020. 04. 06.

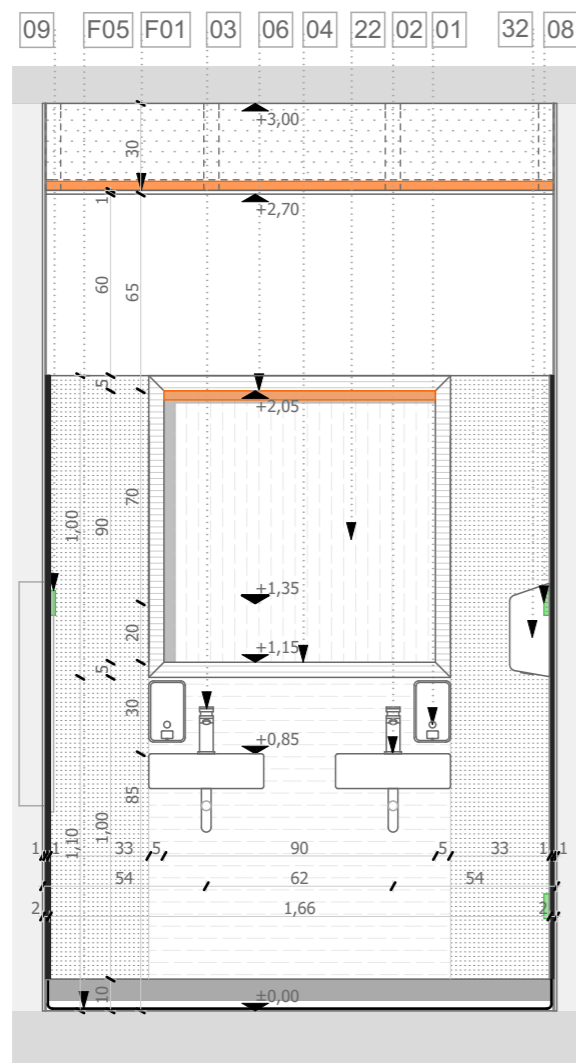

NMF01 - Falnézet - M 1:25

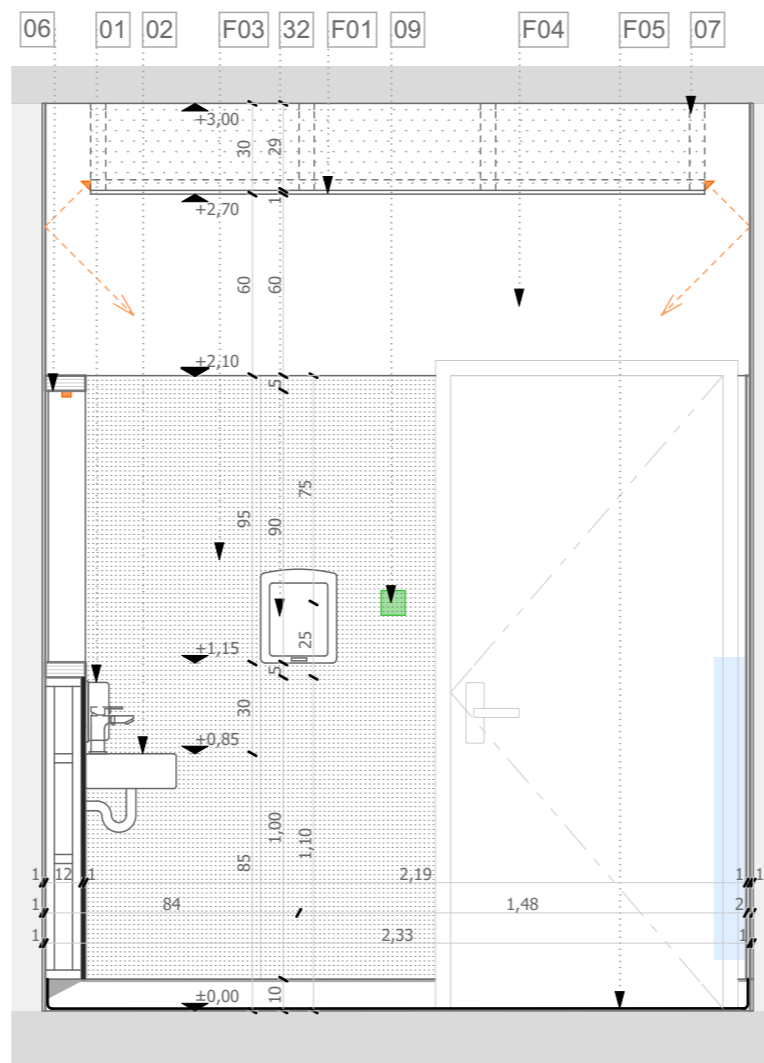

NMF02 - Falnézet - M 1:25

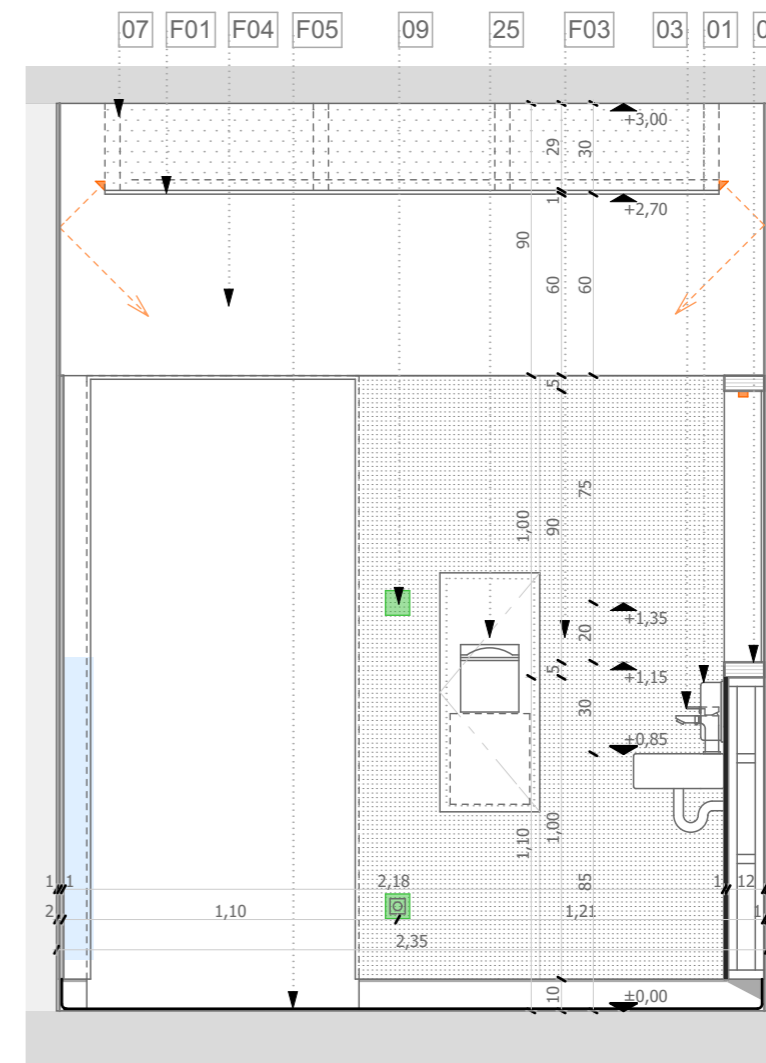

NMF04 - Falnézet - M 1:25

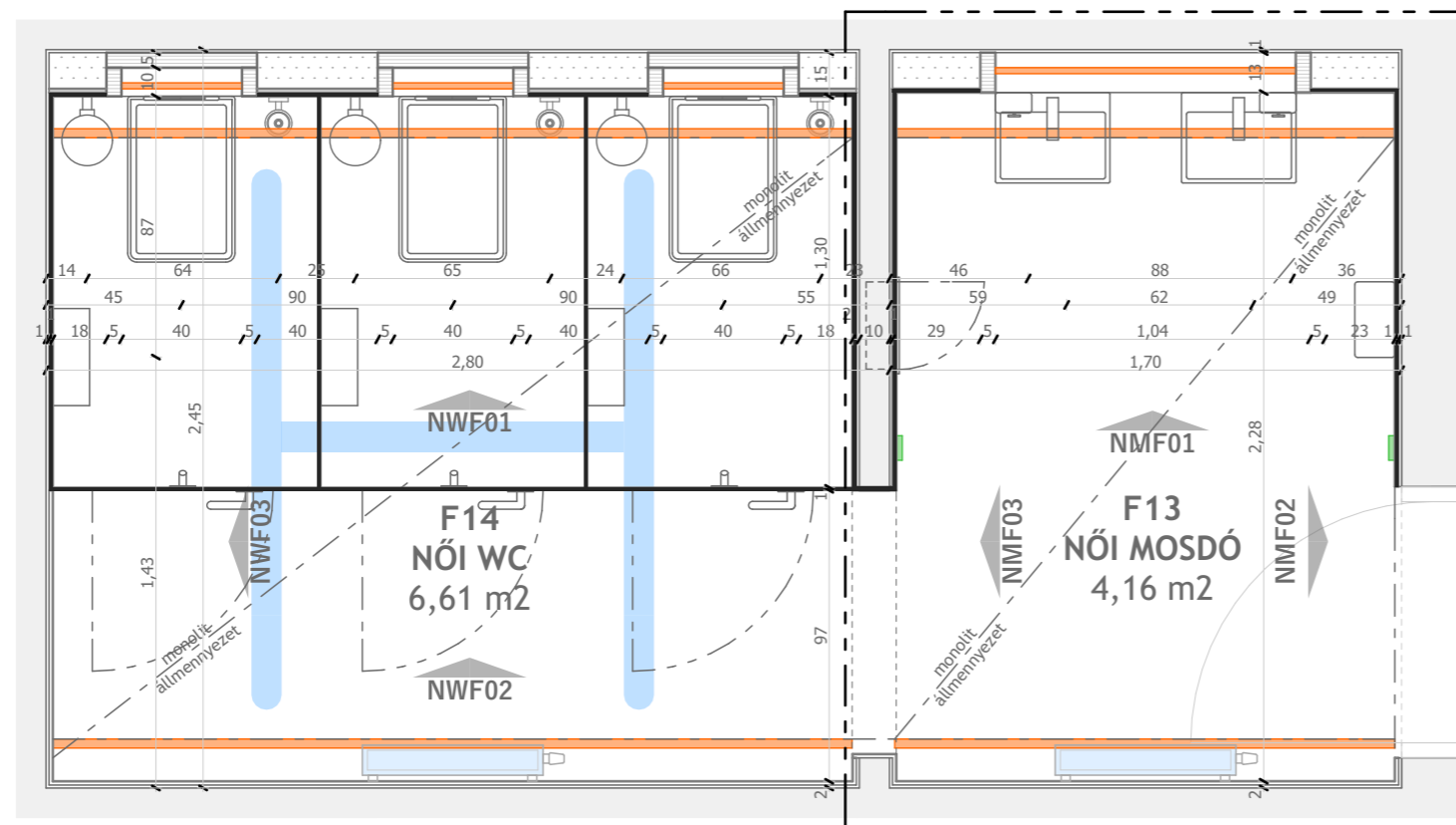

F13 - Alaprajz - M 1:25

JÓKAI KERT STEINDL VILLA LÁTOGATÓKÖZPONT

Budapest, Költő utca 21. HRSZ.: 9597/1 és 9597/5

Megrendelő: DINPI Duna Ipoly Nemzeti Park Igazgatóság
2509 Esztergom, Strázsa hegy

- F01 Monolit állmennyezet
- F02 Szerelt gipszkarton dekorlemez borítással
- F03 Szerelt gipszkarton előtét fal, dekorlemez borítással RAL 6034
- F04 Glettel, csiszolt és fehérre festett felület, 10-210 cm-ig mosható felülettel
- F05 Műgyanta padló és negatív lábázat (gipszkarton vagy dekorlemez kialakításával)
- 01 Szappan adagoló krómozott kivitelben
- 02 Négyzetes kerámia fürdőszoba mosdócsatlakozó csatlakozó
- 03 Szögletes mosdó csatlakozó, krómozott kivitelben
- 04 Tömör tölgy munkapult
- 05 Műanyag bútortálcák, bútortálcák színével megegyező borítással
- 06 Vonalmenti led fényoszlop a pult hosszában
- 07 Vonalmenti mennyezeti világítás
- 08 Fali konktor (konyhában kapcsolóval)
- 09 Villany kapcsoló
- 17 Fűtőelem
- 18 Mosogató csatlakozó flexibilis kifolyócsővel
- 19 Egykaros konyhai csatlakozó, krómozott kivitelben
- 20 Falikút csatlakozó
- 21 Gépezeti szagelvezetés és légutánpótlás
- 22 5 mm vtg. torzításmentes siktükör
- 23 Lenyitható pelenkázó asztal
- 24 Konzolos, fali WC
- 25 Nyomólap kerek gombbal, krómozott
- 26 Önzáró falbaépíthető krómozott piszoárseleppel
- 27 Piszoár
- 28 46 literes falbaépíthető hulladékgyűjtő, kéztörölő tartóval rozsdamentes és szálciszított felületképzéssel
- 29 Nagytekercses WC-papír tartó
- 30 Fali WC kefe tartó - Krómozott rozsdamentes acél tartóval és nyéllel
- 31 3 literes falra szerelhető szemetes, matt króm kivitel
- 32 Rozsdamentes kapaszkodó, kihajtható/ fix
- 33 Falba rejtett öblítőtartály
- 34 12 mm-es kompakt lapból készült piszoár válaszfal
- 35 Elektromos érintés nélküli kézszárító
- 36 Ruha akasztó, krómozott

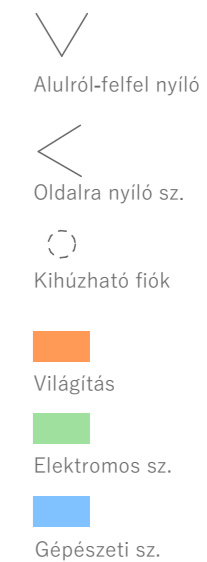

MIXA STÚDIÓ KFT.

1146 Budapest, Zichy Géza u. 4. | tel.: +36 70 389 2961 | e-mail: info@mixastudio.hu

Tervező: Csontos Györgyi (É/1 01-0487)
Munkatársak: Csibi Dániel, Hornperger Arnold

BELSŐÉPÍTÉSZ KIVITELI TERV **BÉ-F13-01**
Női mosdó berendezései, burkolatai 1:25

2020. 04. 06.

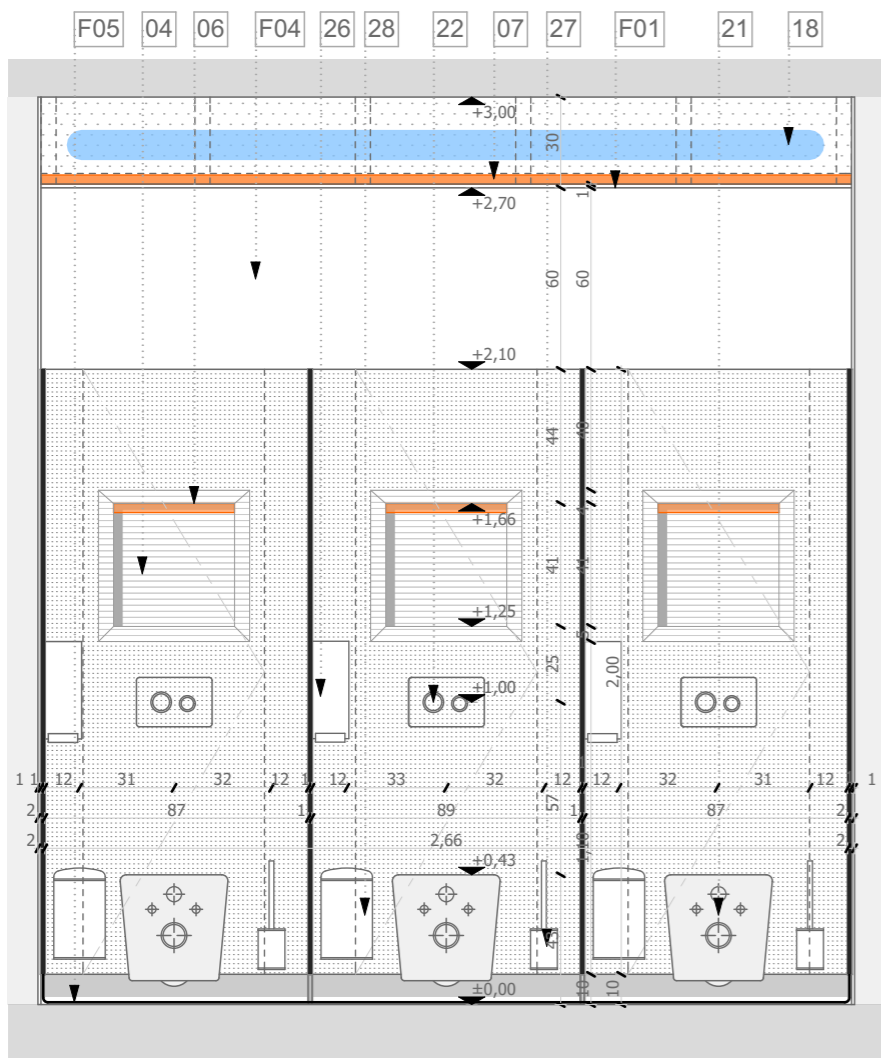

NWF01 - Falnézet - M 1:25

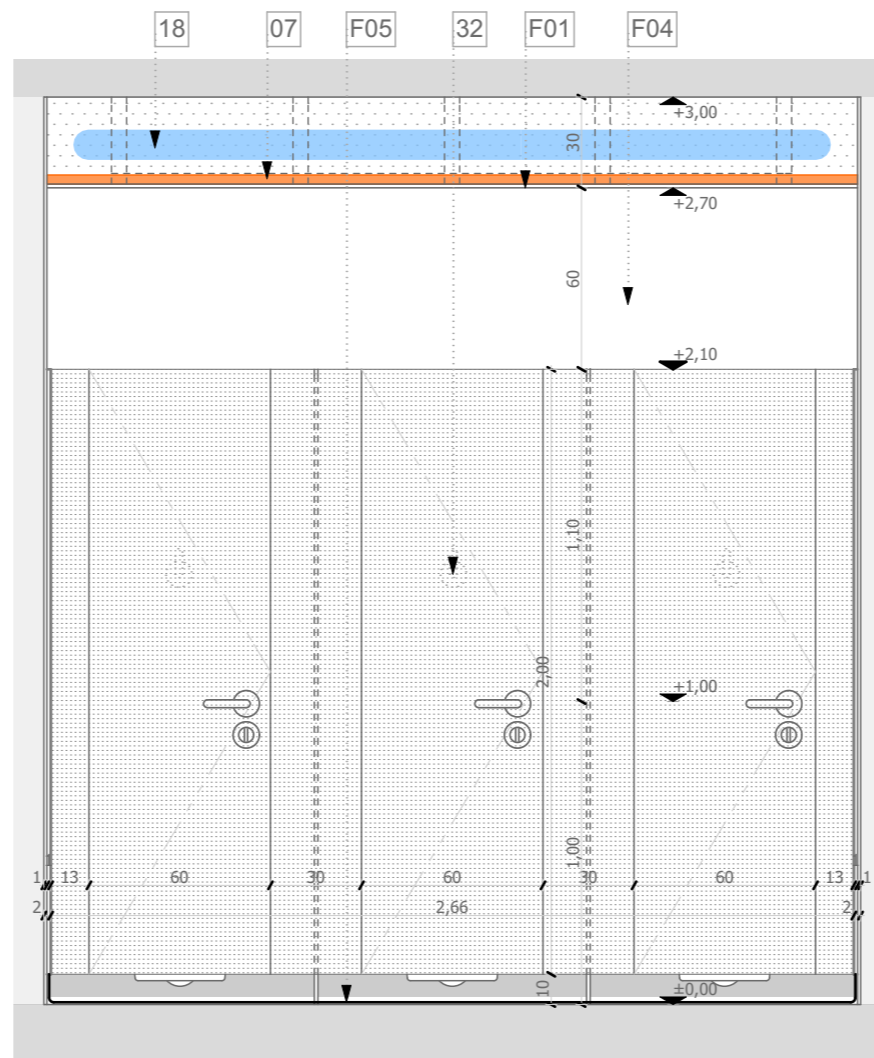

NWF02 - Falnézet - M 1:25

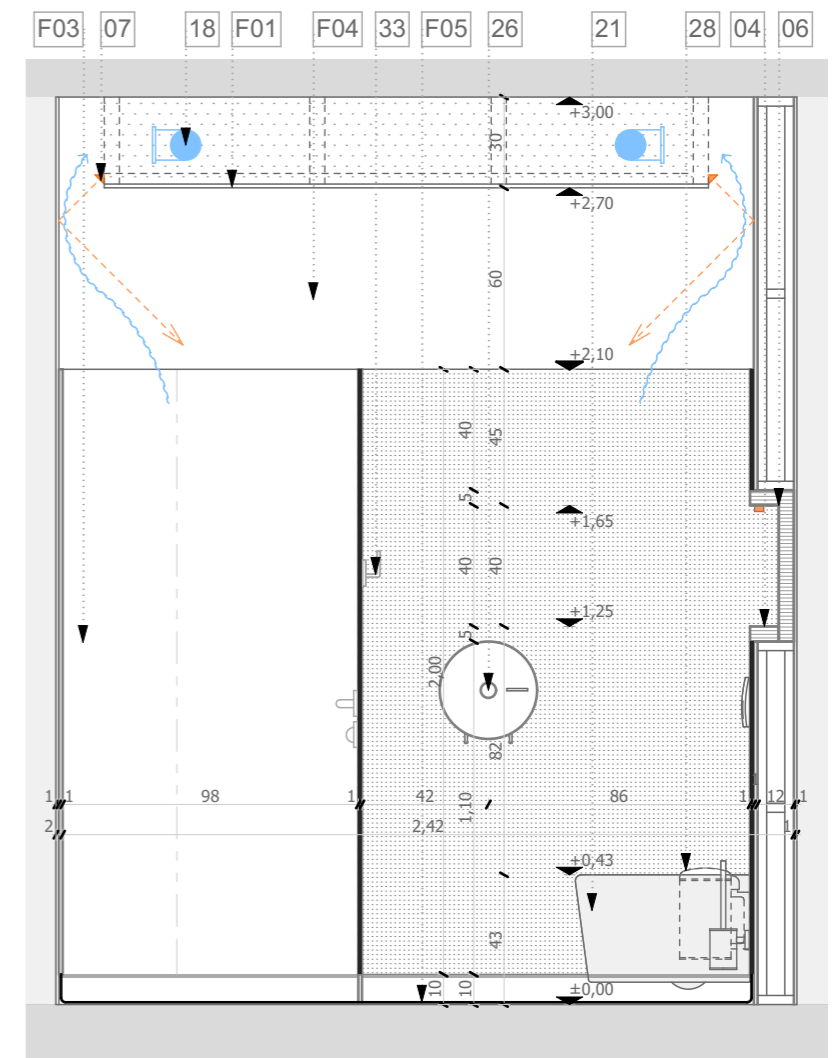

NWF03 - Falnézet - M 1:25

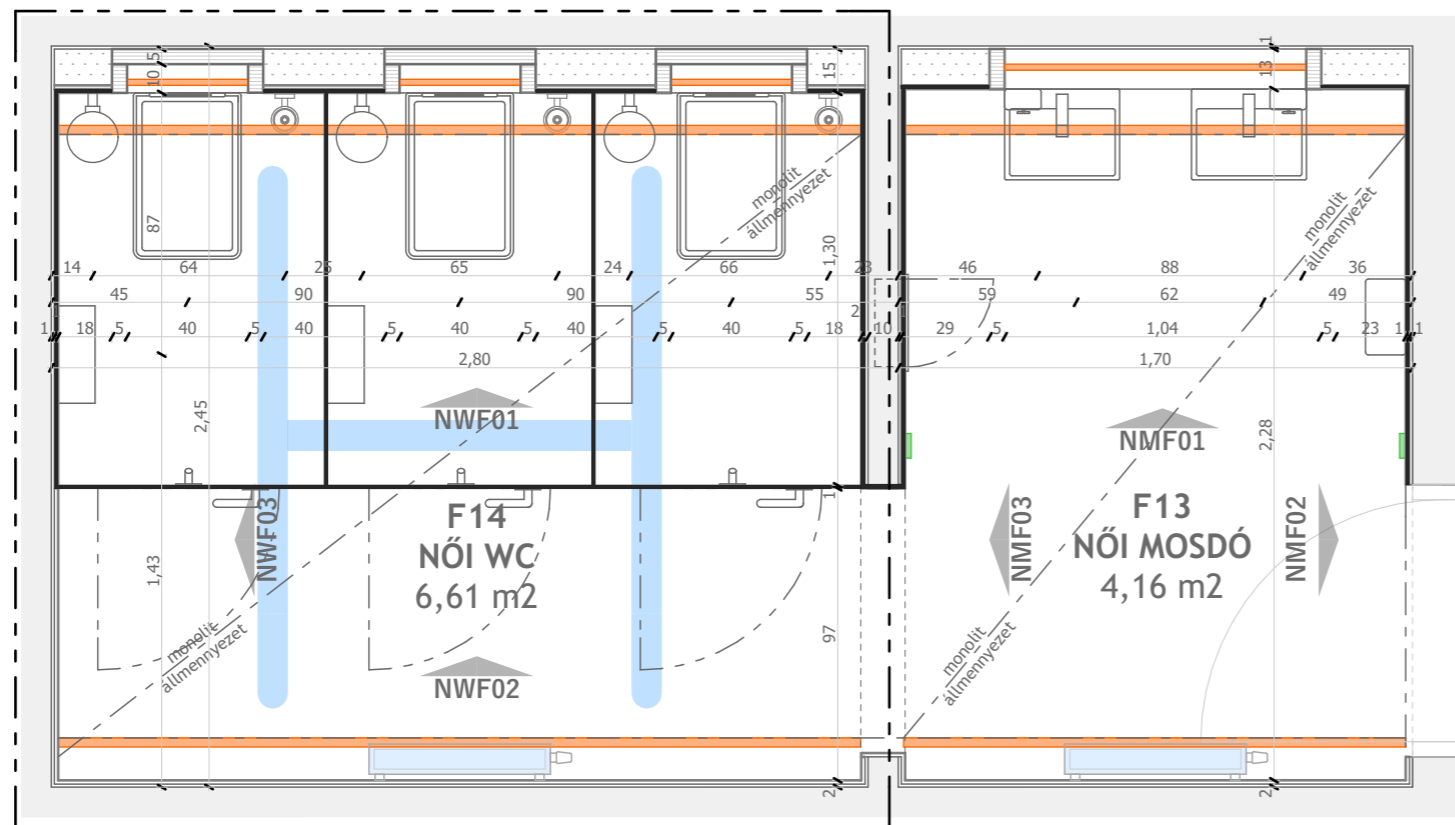

F14 - Alaprajz - M 1:25

- F01 Monolit állmennyezet
- F02 Szerelt gipszkarton dekorlemez borítással
- F03 Szerelt gipszkarton előtét fal, dekorlemez borítással RAL 6034
- F04 Glettel, csiszolt és fehérre festett felület, 10-210 cm-ig mosható felülettel
- F05 Műgyanta padló és negatív lábazat (gipszkarton vagy dekorlemez kialakításával)
- 01 Szappan adagoló krómozott kivitelben
- 02 Négyzetletes kerámia fürdőszoba mosdókagyló csaptelep
- 03 Szögletes mosdó csaptelep, krómozott kivitelben
- 04 Tömör tölgy munkapult
- 05 Műanyag bútortábla, bútor színével megegyező borítással
- 06 Vonalmenti led fényoszlop a pult hosszában
- 07 Vonalmenti mennyezeti világítás
- 08 Fali konektor (konyhában kapcsolóval)
- 09 Villany kapcsoló
- 17 Fűtőelem
- 18 Mosogató csaptelep flexibilis kifolyócsővel
- 19 Egykaros konyhai csaptelep, krómozott kivitelben
- 20 Falikút csaptelep
- 21 Gépészeti szigetelés és légutánpótlás
- 22 5 mm vtg. torzításmentes siktükör
- 23 Lenyitható pelenkázó asztal
- 24 Konzolos, fali WC
- 25 Nyomólap kerek gombbal, krómozott
- 26 Őnzáró falbaépíthető krómozott piszoárszelep
- 27 Piszoár
- 28 46 literes falbaépíthető hulladékgyűjtő, kéztörölő tartóval rozsdamentes és szálcsiszolt felületképzéssel
- 29 Nagytekeres WC-papír tartó
- 30 Fali WC kefe tartó - Krómozott rozsdamentes acél tartóval és nyéllel
- 31 3 literes falra szerelhető szemetes, matt króm kivitel
- 32 Rozsdamentes kapaszkodó, kihajtható/ fix
- 33 Falba rejtett öblítőtartály
- 34 12 mm-es kompakt lapból készült piszoár válaszfal
- 35 Elektromos érintés nélküli kézszárító
- 36 Ruha akasztó, krómozott

- Alulról-felfel nyíló
- Oldalra nyíló sz.
- Kihúzható fiók
- Világítás
- Elektromos sz.
- Gépészeti sz.



MIXA STÚDIÓ KFT.

1146 Budapest, Zichy Géza u. 4. | tel.: +36 70 389 2961 | e-mail: info@mixastudio.hu

Tervező:
Munkatársak:

Csontos Györgyi (É/1 01-4087)
Csibi Dániel, Hornperger Arnold

JÓKAI KERT_STEINDL VILLA LÁTOGATÓKÖZPONT

Budapest, Költő utca 21. HRSZ.: 9597/1 és 9597/5

Megrendelő: DINPI Duna Ipoly Nemzeti Park Igazgatóság
2509 Esztergom, Strázsa hegy

BELSŐÉPÍTÉS KIVITELI TERV BÉ-F14-01

Női Wc berendezései, burkolatai 1:25

2020. 04. 06.

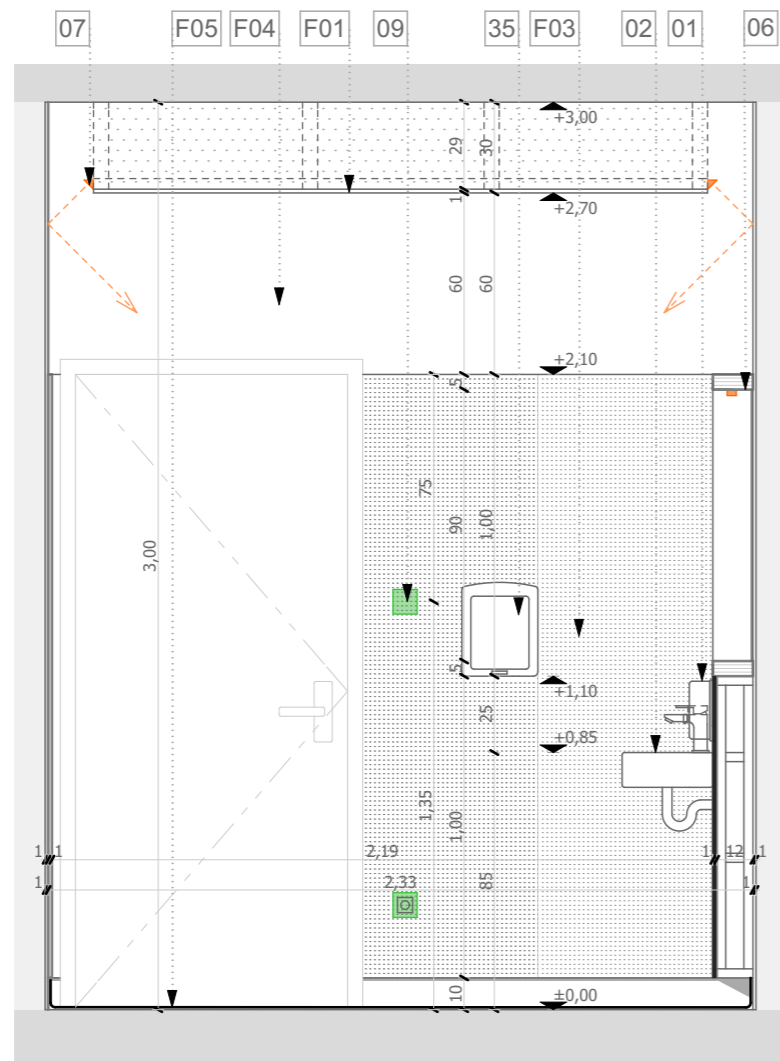

FMF02 FWF01 - Falnézet - M 1:25

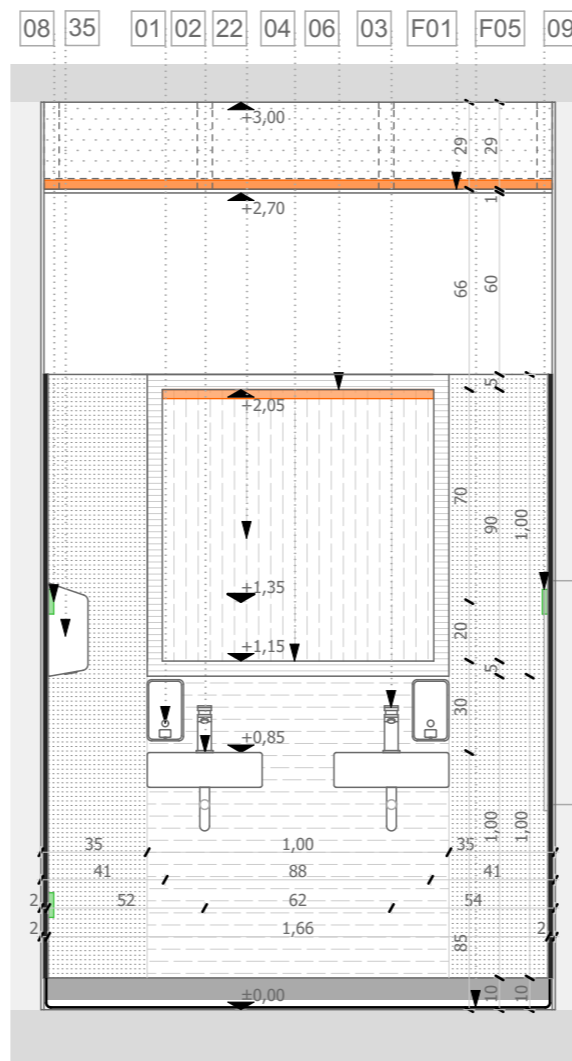

FMF02 - Falnézet - M 1:25

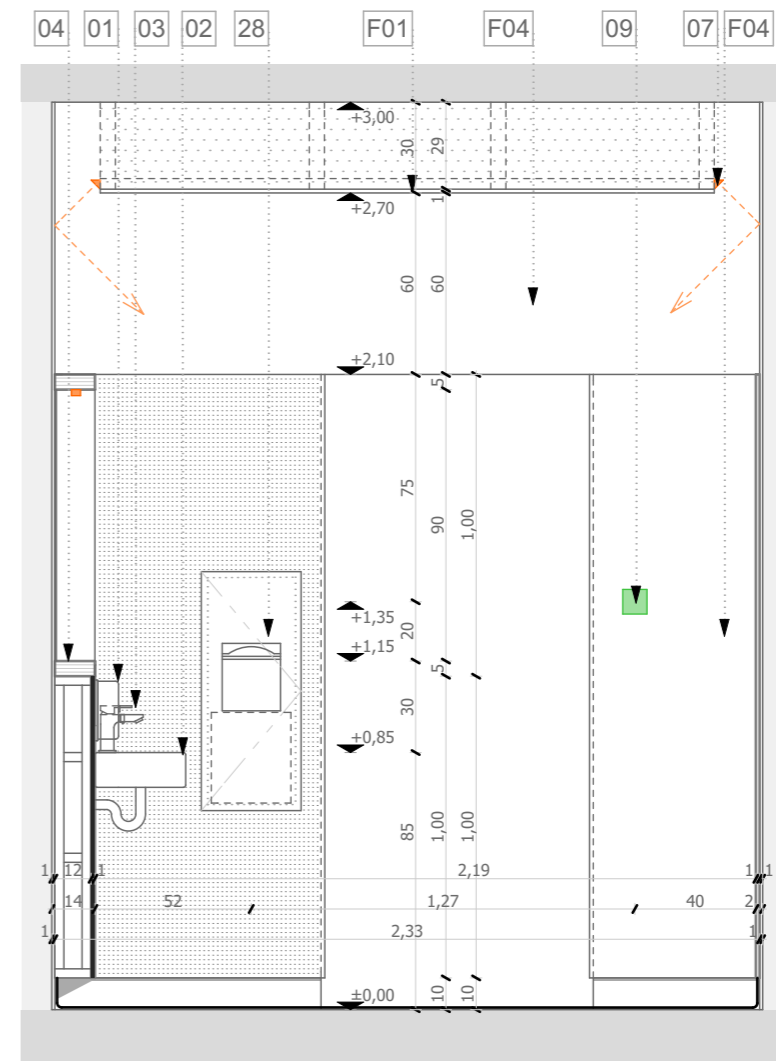

FMF03 - Falnézet - M 1:25

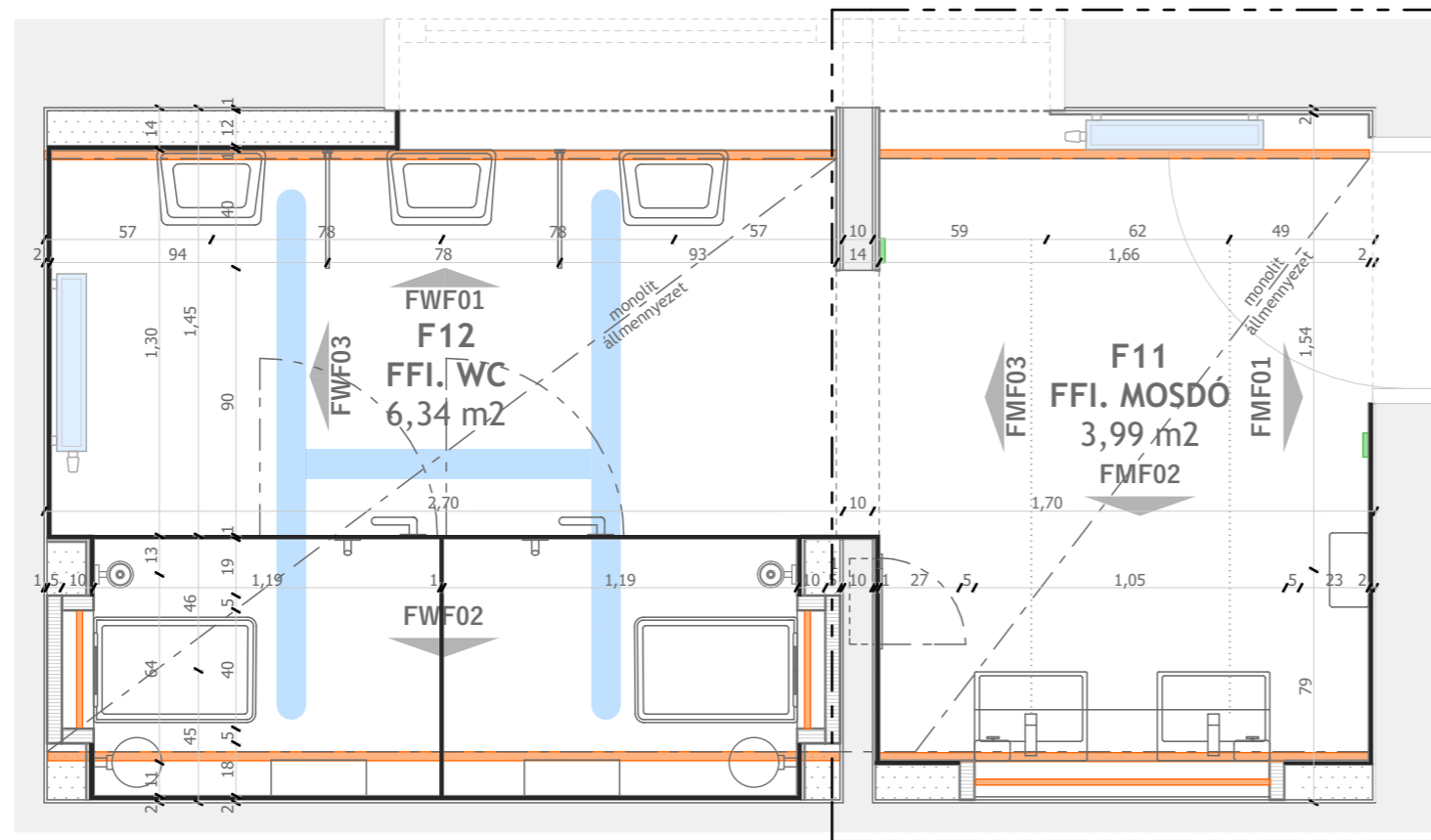

F11 - Alaprajz - M 1:25

- F01 Monolit állmennyezet
- F02 Szerelt gipszkarton dekorlemez borítással
- F03 Szerelt gipszkarton előtét fal, dekorlemez borítással RAL 6034
- F04 Glettel, csiszolt és fehérre festett felület, 10-210 cm-ig mosható felülettel
- F05 Műgyanta padló és negatív lábazat (gipszkarton vagy dekorlemez kialakításával)
- 01 Szappan adagoló krómzott kivitelben
- 02 Négyzetes kerámia fürdőszoba mosdókagyló csaptelep
- 03 Szögletes mosdó csaptelep, krómzott kivitelben
- 04 Tömör tölgy munkapult
- 05 Műanyag bútortábl, bútór színével megegyező borítással
- 06 Vonalmenti led fényoszlop a pult hosszában
- 07 Vonalmenti mennyezeti világítás
- 08 Fali konektor (konyhában kapcsolóval)
- 09 Villany kapcsoló
- 17 Fűtőelem
- 18 Mosogató csaptelep flexibilis kifolyócsóval
- 19 Egykaros konyhai csaptelep, krómzott kivitelben
- 20 Falikút csaptelep
- 21 Gépészeti szagelvszívás és légutánpótlás
- 22 5 mm vtg. torzításmentes siktükör
- 23 Lenyitható pelenkázó asztal
- 24 Konzolos, fali WC
- 25 Nyomólap kerek gombbal, krómzott
- 26 Önzáró falbaépíthető krómzott pizsoárszelep
- 27 Pizsoár
- 28 46 literes falbaépíthető hulladékgyűjtő, kéztörölő tartóval rozsdamentes és szálcsiszolt felületképzéssel
- 29 Nagytekerces WC-papír tartó
- 30 Fali WC kefe tartó - Krómzott rozsdamentes acél tartóval és nyéllel
- 31 3 literes falra szerelhető szemetes, matt króm kivitel
- 32 Rozsdamentes kapaszkodó, kihajtható/ fix
- 33 Falba rejtett öblítőtartály
- 34 12 mm-es kompakt lapból készült pizsoár válaszfal
- 35 Elektromos érintés nélküli kézszárító
- 36 Ruha akasztó, krómzott

- Alulról-felfel nyíló
- Oldalra nyíló sz.
- Kihúzható fiók
- Világítás
- Elektromos sz.
- Gépészeti sz.



MIXA STÚDIÓ KFT.

1146 Budapest, Zichy Géza u. 4. | tel.: +36 70 389 2961 | e-mail: info@mixastudio.hu

Tervező:
Munkatársak:

Csontos Györgyi (É/1 01-4087)
Csibi Dániel, Hornperger Arnold

JÓKAI KERT STEINDL VILLA LÁTOGATÓKÖZPONT

Budapest, Költő utca 21. HRSZ.: 9597/1 és 9597/5

Megrendelő: DINPI Duna Ipoly Nemzeti Park Igazgatóság
2509 Esztergom, Strázsa hegy

BELSŐÉPÍTÉS KIVITELI TERV BÉ-F11-01

Férfi mosdó berendezései, burkolatai 1:25

2020. 04. 06.

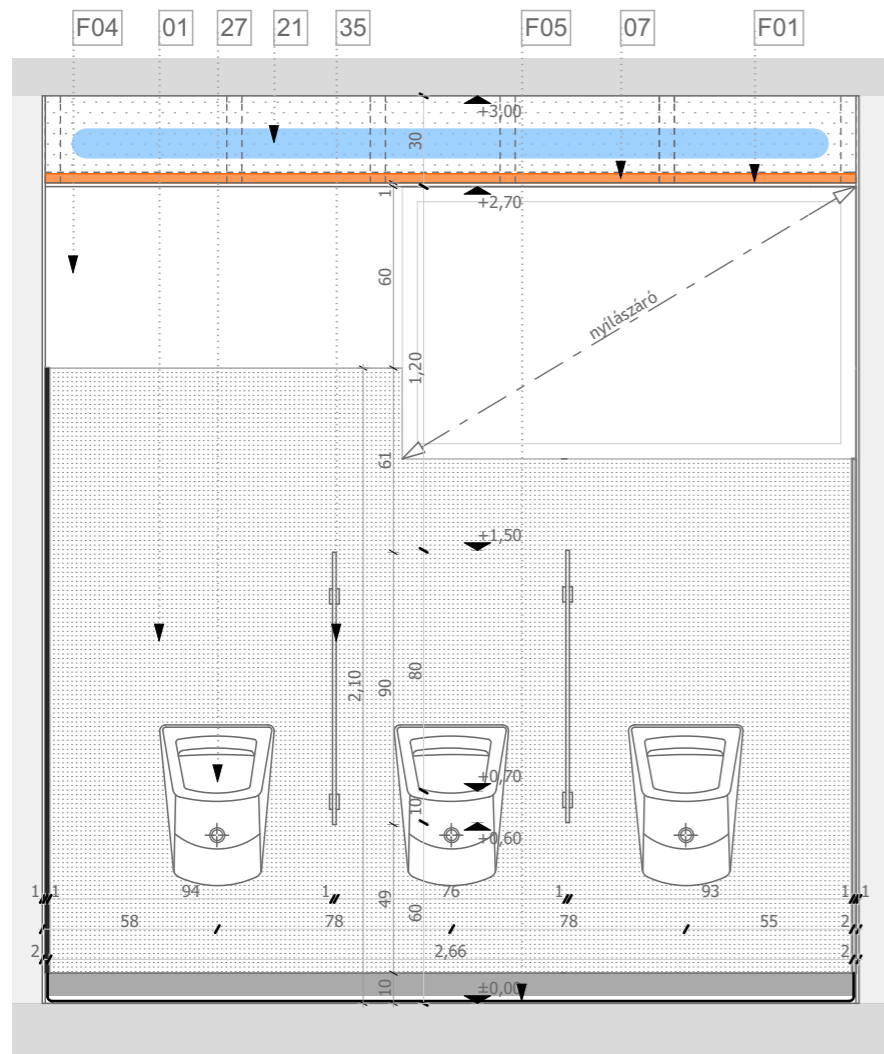

FWF01 - Falnézet - M 1:25

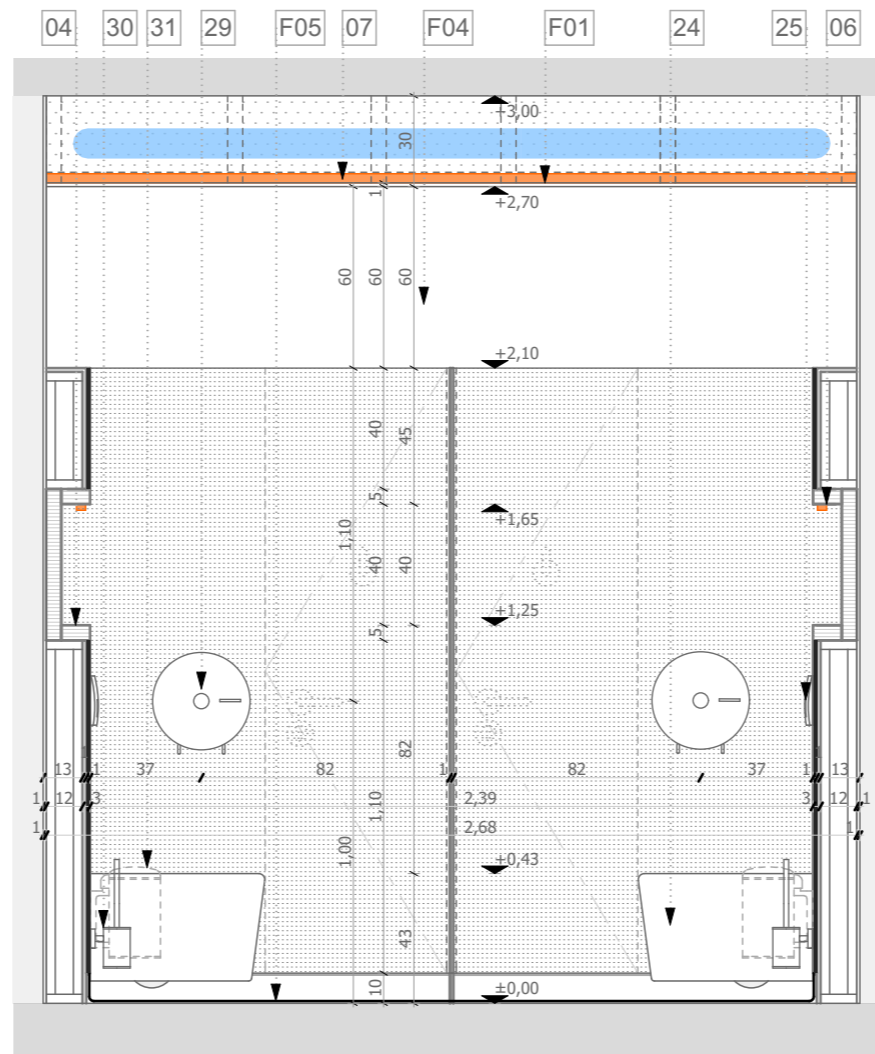

FWF02 - Falnézet - M 1:25

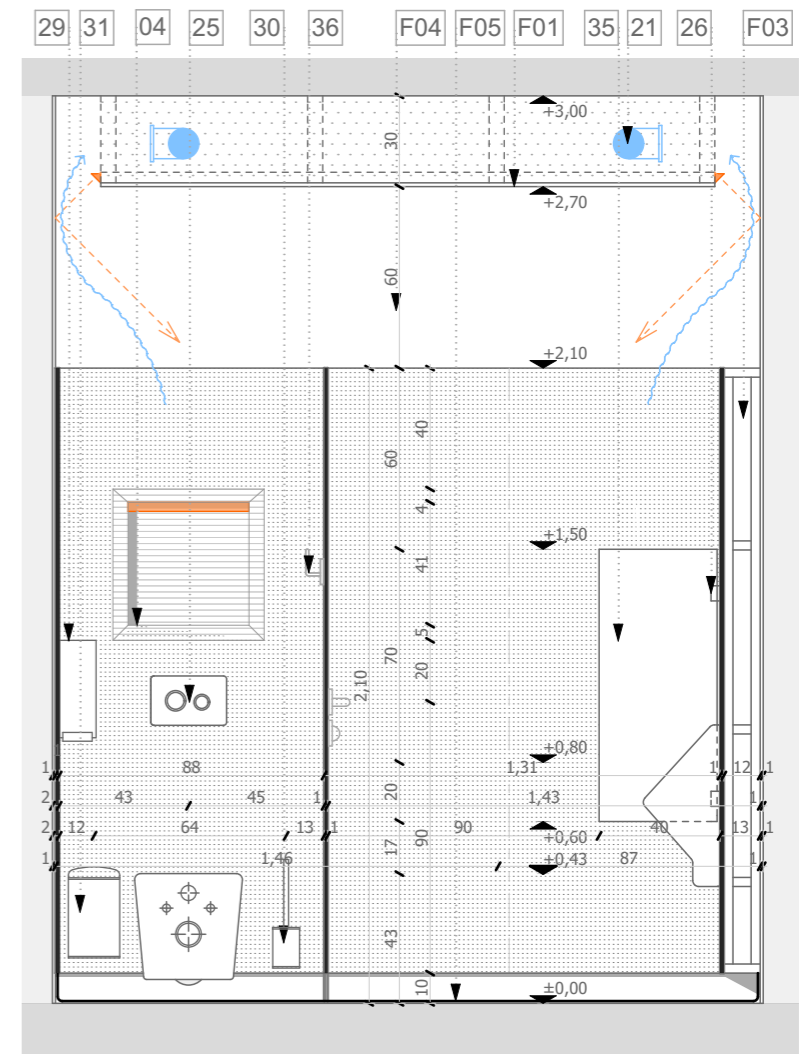

FWF03 - Falnézet - M 1:25

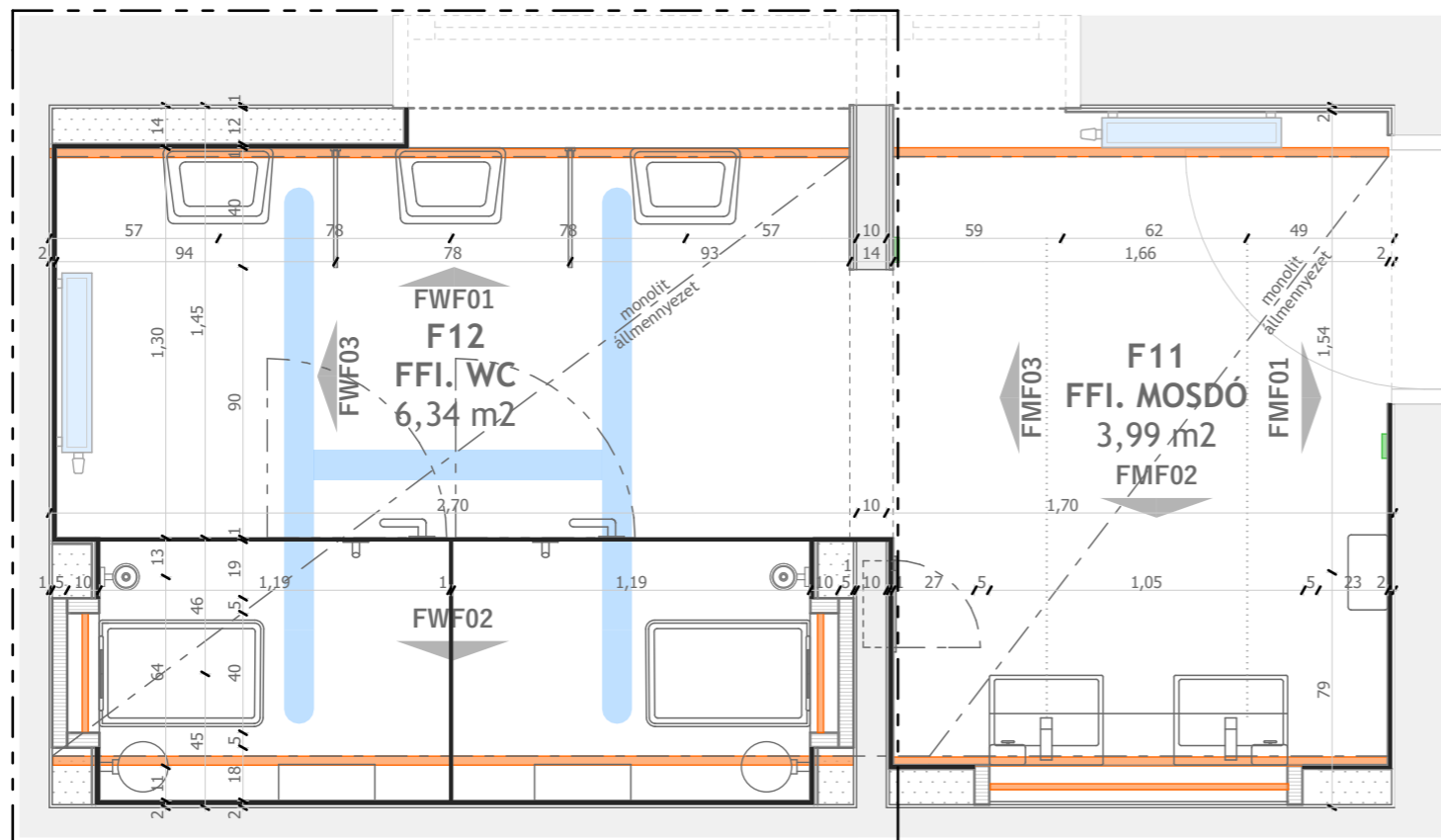

F12 - Alaprajz - M 1:25

- F01 Monolit állmennyezet
- F02 Szerelt gipszkarton dekorlemez borítással
- F03 Szerelt gipszkarton előtét fal, dekorlemez borítással RAL 6034
- F04 Glettel, csiszolt és fehérre festett felület, 10-210 cm-ig mosható felülettel
- F05 Műganta padló és negatív lábazat (gipszkarton vagy dekorlemez kialakításával)
- 01 Szappan adagoló krómozott kivitelben
- 02 Négyzetletes kerámia fürdőszoba mosdókagyló csaptelep
- 03 Szögletes mosdó csaptelep, krómozott kivitelben
- 04 Tömör tölgy munkapult
- 05 Műanyag bútortábla, bútor színével megegyező borítással
- 06 Vonalmenti led fényoszlop a pult hosszában
- 07 Vonalmenti mennyezeti világítás
- 08 Fali konektor (konyhában kapcsolóval)
- 09 Villany kapcsoló
- 17 Fűtőelem
- 18 Mosogató csaptelep flexibilis kifolyócsővel
- 19 Egykaros konyhai csaptelep, krómozott kivitelben
- 20 Falikút csaptelep
- 21 Gépészeti szagelvezetés és légutánpótlás
- 22 5 mm vtg. torzításmentes síktükör
- 23 Lenyitható pelenkázó asztal
- 24 Konzolos, fali WC
- 25 Nyomólap kerek gombbal, krómozott
- 26 Önzáró falbaépíthető krómozott piszoárszelep
- 27 Piszoár
- 28 46 literes falbaépíthető hulladékgyűjtő, kéztörölő tartóval rozsdamentes és szálciszolt felületképzéssel
- 29 Nagytekerces WC-papír tartó
- 30 Fali WC kefe tartó - Krómozott rozsdamentes acél tartóval és nyéllal
- 31 3 literes falra szerelhető szemetes, matt króm kivitel
- 32 Rozsdamentes kapaszkodó, kihajtható/ fix
- 33 Falba rejtett öblítőtartály
- 34 12 mm-es kompakt lapból készült piszoár válaszfal
- 35 Elektromos érintés nélküli kézszárító
- 36 Ruha akasztó, krómozott

- Alulról-felfel nyíló
- Oldalra nyíló sz.
- Kihúzható fiók
- Világítás
- Elektromos sz.
- Gépészeti sz.



MIXA STÚDIÓ KFT.

1146 Budapest, Zichy Géza u. 4. | tel.: +36 70 389 2961 | e-mail: info@mixastudio.hu

Tervező:
Munkatársak:

Csontos Györgyi (É/1 01-4087)
Csibi Dániel, Hornperger Arnold

JÓKAI KERT_STEINDL VILLA LÁTOGATÓKÖZPONT

Budapest, Költő utca 21. HRSZ.: 9597/1 és 9597/5

Megrendelő: DINPI Duna Ipoly Nemzeti Park Igazgatóság
2509 Esztergom, Strázsa hegy

BELSŐÉPÍTÉS KIVITELI TERV BÉ-F12-01

Férfi Wc 1:25

2020. 04. 06.

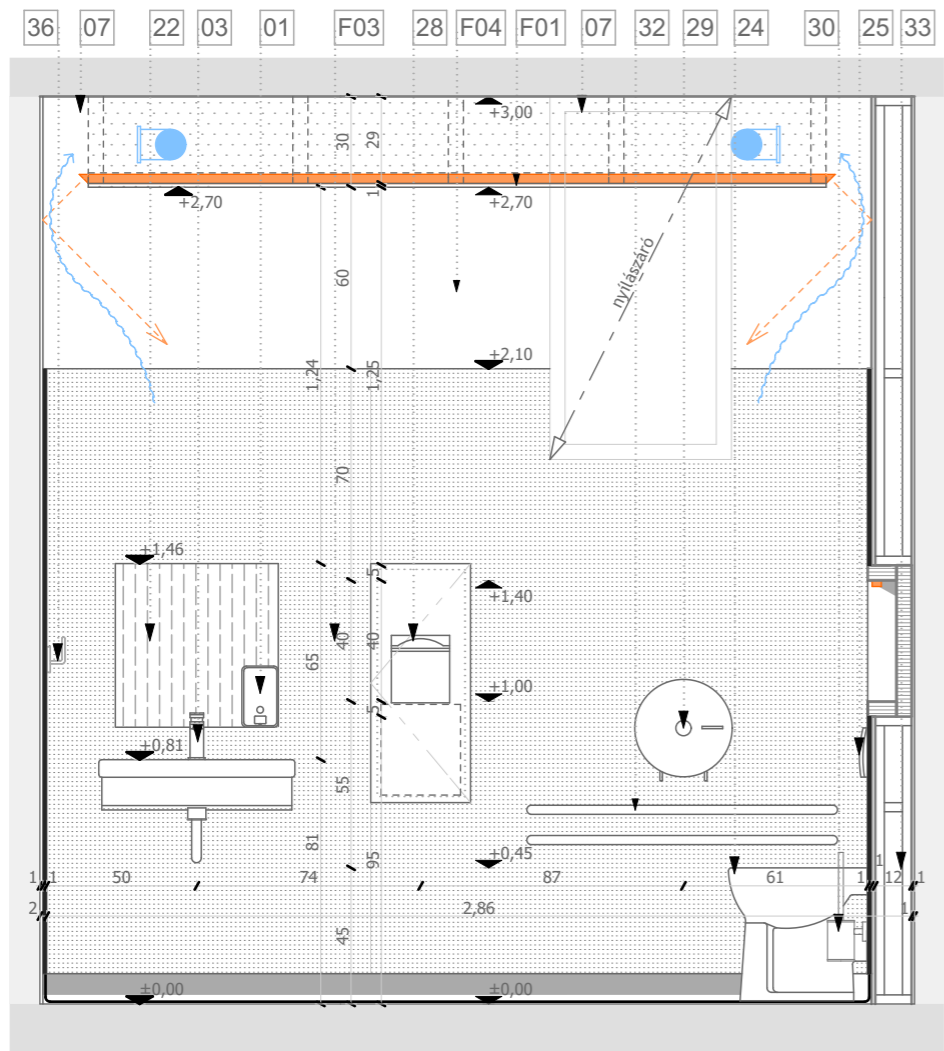

AMF01 - Fálnézet - M 1:25

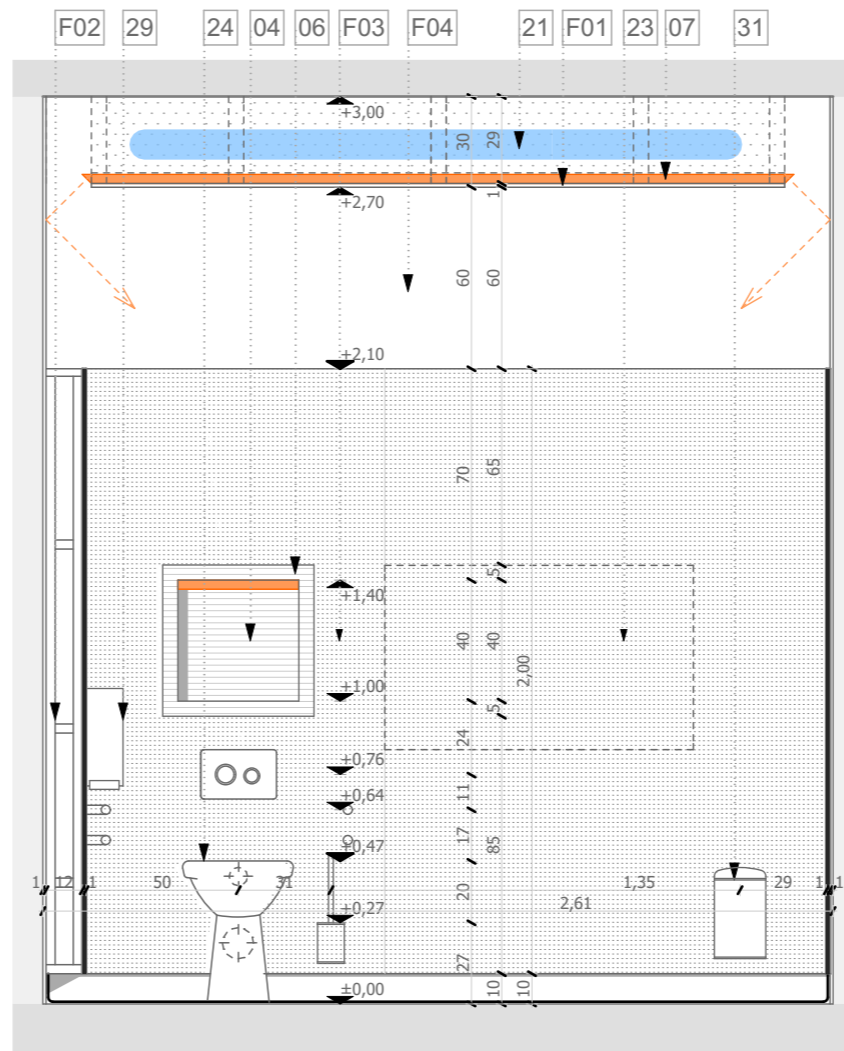

AMF02 - Fálnézet - M 1:25

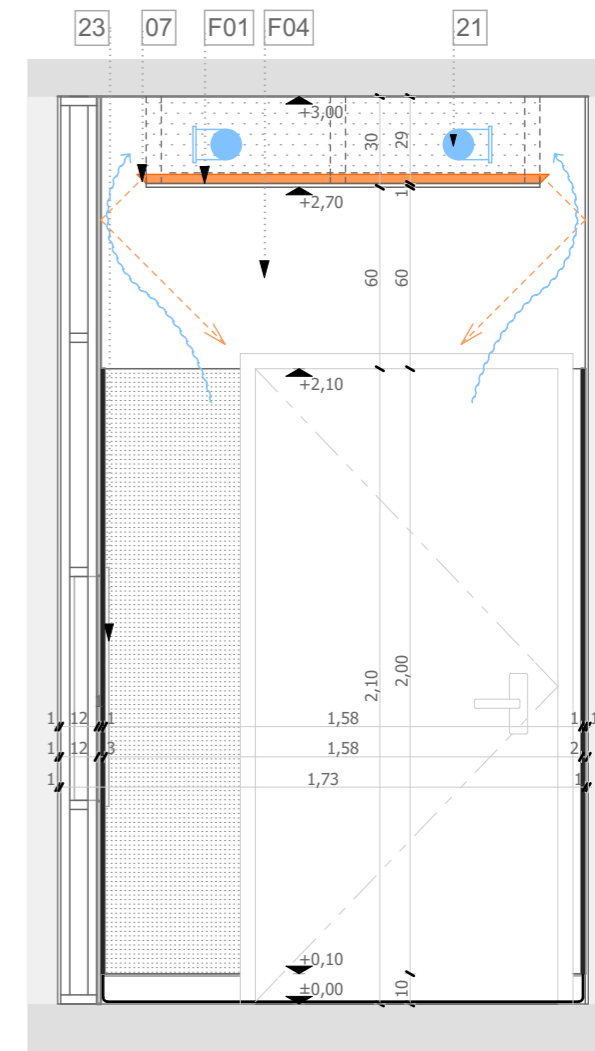



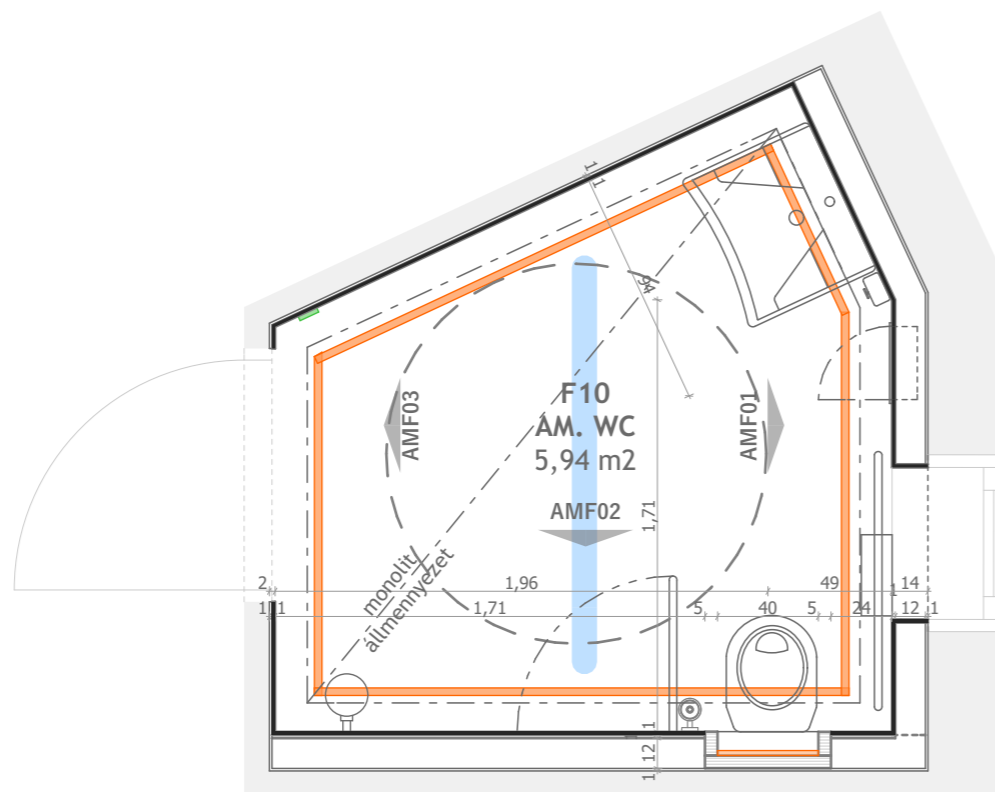



AMF03 - Fálnézet - M 1:25



F10 - Alaprajz - M 1:30

- F01 Monolit állmennyezet
- F02 Szerelt gipszkarton dekorlemez borítással
- F03 Szerelt gipszkarton előtét fal, dekorlemez borítással RAL 6034
- F04 Glettel, csiszolt és fehérre festett felület, 10-210 cm-ig mosható felülettel
- F05 Műgyanta padló és negatív lábázat (gipszkarton vagy dekorlemez kialakításával)
- 01 Szappan adagoló krómozott kivitelben
- 02 Négyzetleves kerámia fürdőszoba mosdókagyló csaptelep
- 03 Szögletes mosdó csaptelep, krómozott kivitelben
- 04 Tömör tölgy munkapult
- 05 Műanyag bútorláb, bútor színével megegyező borítással
- 06 Vonalmenti led fényoszlop a pult hosszában
- 07 Vonalmenti mennyezeti világítás
- 08 Fali konektor (konyhában kapcsolóval)
- 09 Villany kapcsoló
- 17 Fűtőelem
- 18 Mosogató csaptelep flexibilis kifolyócsővel
- 19 Egykaros konyhai csaptelep, krómozott kivitelben
- 20 Falikút csaptelep
- 21 Gépészeti szagelvezetés és légutánpótlás
- 22 5 mm vtg. torzításmentes síktükör
- 23 Lenyitható penekázó asztal
- 24 Konzolos, fali WC
- 25 Nyomólap kerek gombbal, krómozott
- 26 Önzáró falbaépíthető krómozott piszoárseleppel
- 27 Piszoár
- 28 46 literes falbaépíthető hulladékgyűjtő, kéztörölő tartóval rozsdamentes és szálcsiszolt felületképzéssel
- 29 Nagytekerces WC-papír tartó
- 30 Fali WC kefe tartó - Krómozott rozsdamentes acél tartóval és nyéllel
- 31 3 literes falra szerelhető szemetes, matt króm kivitel
- 32 Rozsdamentes kapaszkodó, kihajtható/ fix
- 33 Falba rejtett öblítőtartály
- 34 12 mm-es kompakt lapból készült piszoár válaszfal
- 35 Elektromos érintés nélküli készárító
- 36 Ruha akasztó, krómozott

-  Alulról-felfel nyíló
-  Oldalra nyíló sz.
-  Kihúzható fiók
-  Világítás
-  Elektromos sz.
-  Gépészeti sz.



MIXA STÚDIÓ KFT.

1146 Budapest, Zichy Géza u. 4. | tel.: +36 70 389 2961 | e-mail: info@mixastudio.hu

Tervező:
Munkatársak:

Csontos Györgyi (É/1 01-4087)
Csibi Dániel, Hornperger Arnold

JÓKAI KERT_STEINDL VILLA LÁTOGATÓKÖZPONT

Budapest, Költő utca 21. HRSZ.: 9597/1 és 9597/5

Megrendelő: DINPI Duna Ipoly Nemzeti Park Igazgatóság
2509 Esztergom, Strázsa hegy

BELSŐÉPÍTÉS KIVITELI TERV BÉ-F10-01

Akadálymentes WC 1:30, 1:25

2020. 04. 06.

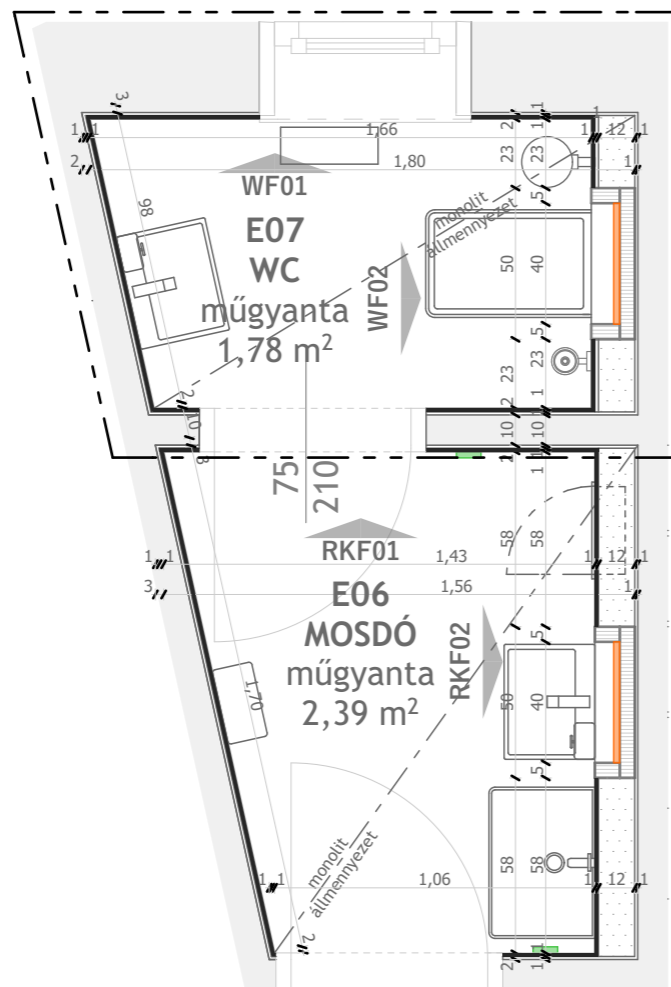

E06 - Alaprajz - M 1:25

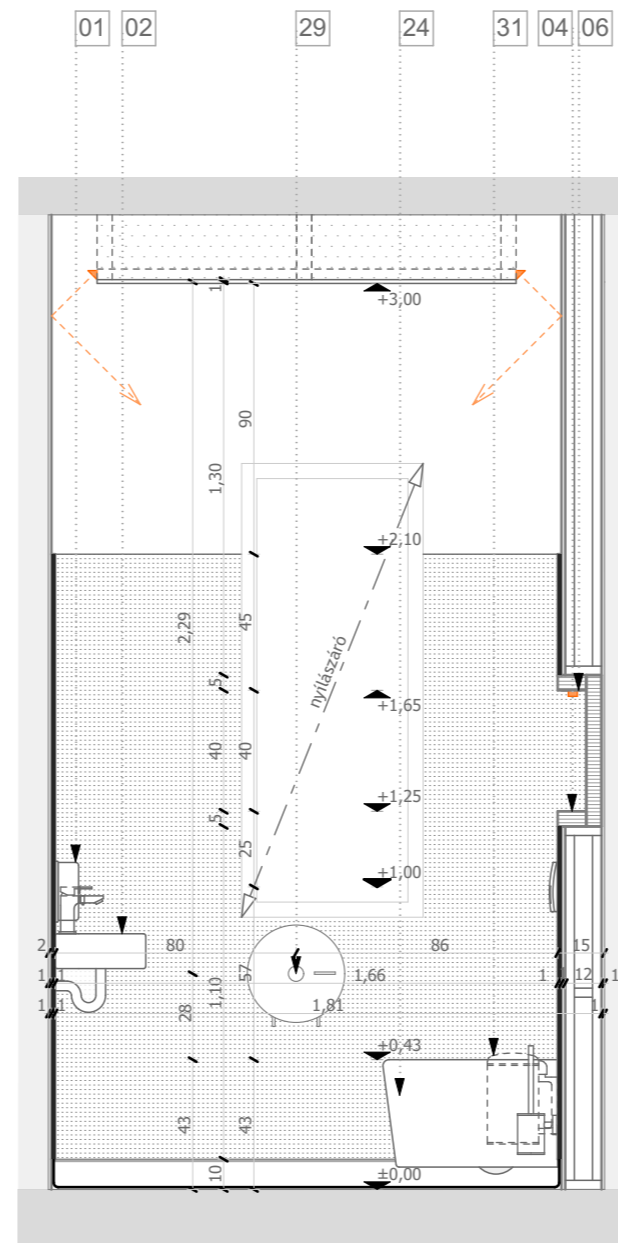



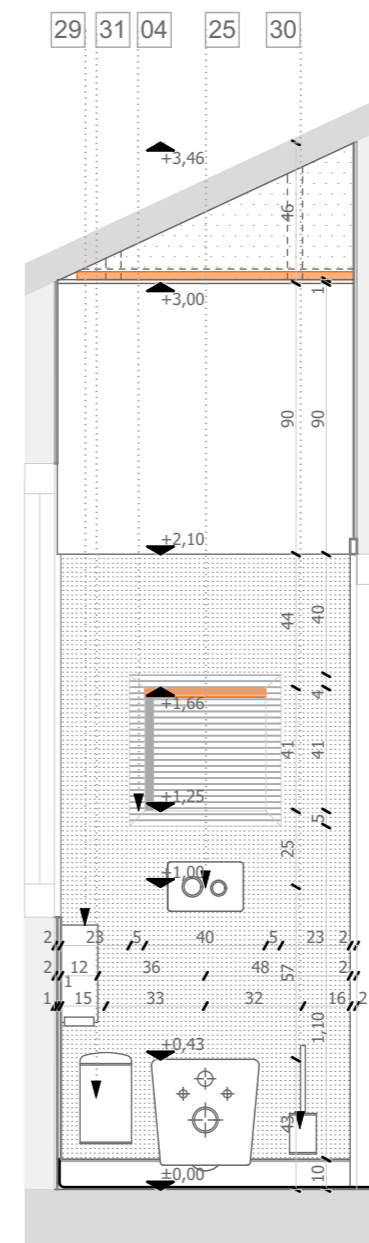



WF01 - Falnázat - M 1:25



WF02 - Falnázat - M 1:25

- F01 Monolit állmennyezet
- F02 Szerelt gipszkarton dekorlemez borítással
- F03 Szerelt gipszkarton előtét fal, dekorlemez borítással RAL 6034
- F04 Glettel, csiszolt és fehérre festett felület, 10-210 cm-ig mosható felülettel
- F05 Műgyanta padló és negatív lábazat (gipszkarton vagy dekorlemez kialakításával)
- 01 Szappan adagoló krómozott kivitelben
- 02 Négyzetes kerámia fürdőszoba mosdókagyló csaptelep
- 03 Szögletes mosdó csaptelep, krómozott kivitelben
- 04 Tömör tölgy munkapult
- 05 Műanyag bútorláb, bútor színével megegyező borítással
- 06 Vonalmenti led fényforrás a pult hosszában
- 07 Vonalmenti mennyezeti világítás
- 08 Fali konnektor (konyhában kapcsolóval)
- 09 Villany kapcsoló
- 17 Fűtőelem
- 18 Mosogató csaptelep flexibilis kifolyócsővel
- 19 Egykaros konyhai csaptelep, krómozott kivitelben
- 20 Falikút csaptelep
- 21 Gépészeti szagelvszívás és légutánpótlás
- 22 5 mm vtg. torzításmentes siktükör

- 23 Lenyitható pelenkázó asztal
- 24 Konzolos, fali WC
- 25 Nyomólap kerek gombbal, krómozott
- 26 Őnzáró falbaépíthető krómozott pizoárszelep
- 27 Pizsoár
- 28 46 literes falbaépíthető hulladékgyűjtő, kéztörölő tartóval rozsdamentes és szálcsiszolt felületképzéssel
- 29 Nagytekerces WC-papír tartó
- 30 Fali WC kefe tartó - Krómozott rozsdamentes acél tartóval és nyéllel
- 31 3 literes falra szerelhető szemetes, matt króm kivitel
- 32 Rozsdamentes kapaszkodó, kihajtható/ fix
- 33 Falba rejtett öblítőtartály
- 34 12 mm-es kompakt lapból készült pizsoár válaszfal
- 35 Elektromos érintés nélküli kézszárító
- 36 Ruha akasztó, krómozott

-  Alulról-felfel nyíló
-  Oldalra nyíló sz.
-  Kihúzható fiók
-  Világítás
-  Elektromos sz.
-  Gépészeti sz.



MIXA STÚDIÓ KFT.

1146 Budapest, Zichy Géza u. 4. | tel.: +36 70 389 2961 | e-mail: info@mixastudio.hu

Tervező:
Munkatársak:

Csontos Györgyi (É/1 01-4087)
Csibi Dániel, Hornperger Arnold

JÓKAI KERT_STEINDL VILLA LÁTOGATÓKÖZPONT

Budapest, Költő utca 21. HRSZ.: 9597/1 és 9597/5

Megrendelő: DINPI Duna Ipoly Nemzeti Park Igazgatóság
2509 Esztergom, Strázsa hegy

BELSŐÉPÍTÉS KIVITELI TERV BÉ-E06-01

Dolgozói mosdó 1:25

2020. 04. 06.

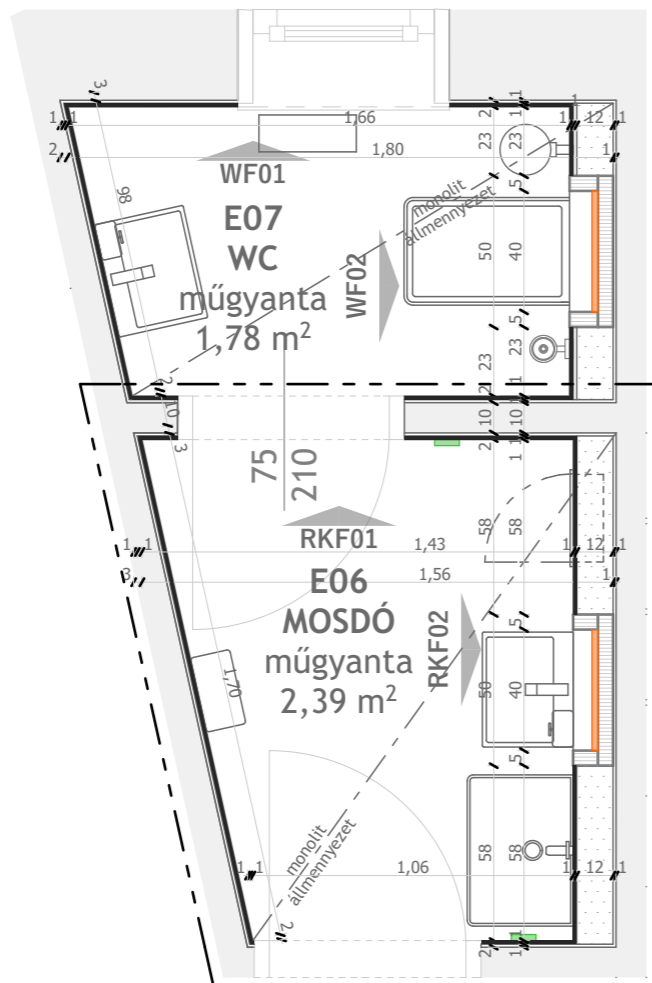

E06 - Alaprajz - M 1:25

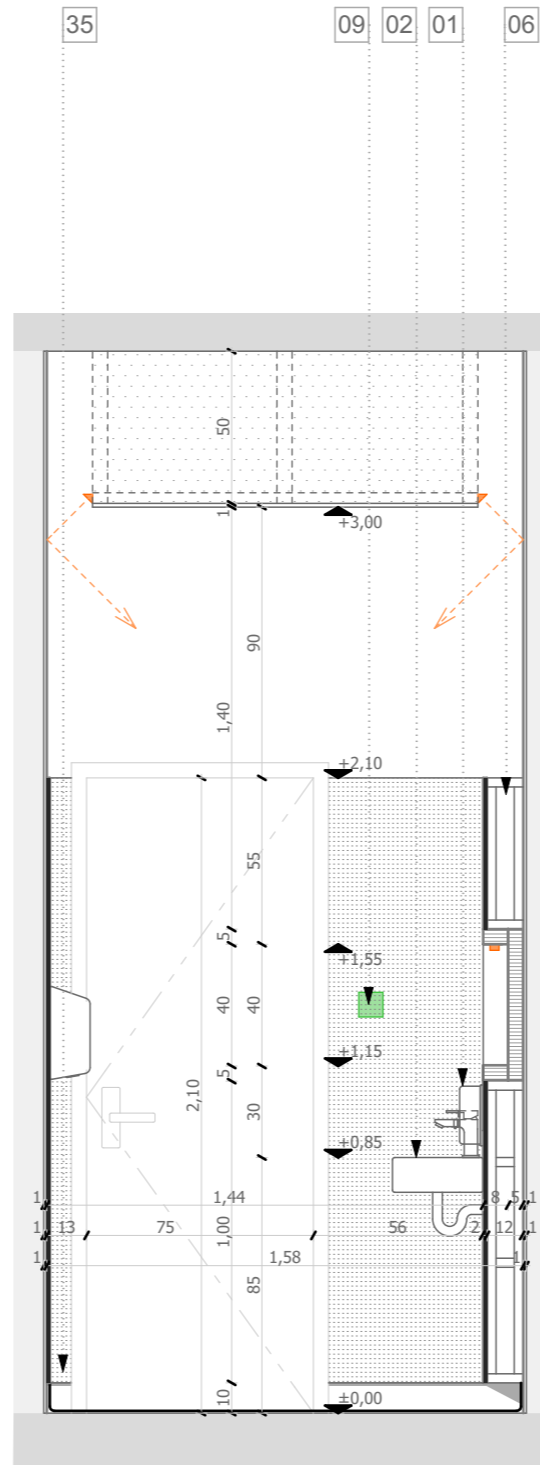

RKF01 - Fálnézet - M 1:25

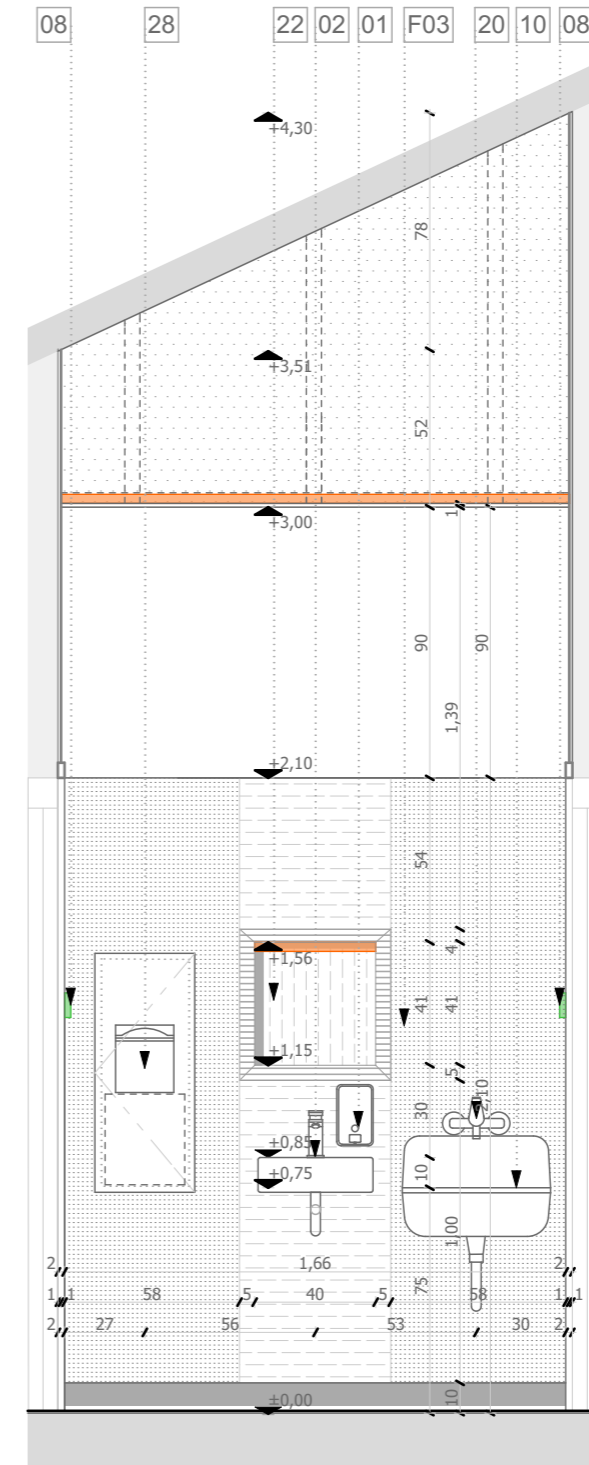

RKF02 - Fálnézet - M 1:25

- | | | | |
|-----|--|----|--|
| F01 | Monolit állmennyezet | 23 | Lenyitható pelenkázó asztal |
| F02 | Szerelt gipszkarton dekorlemez borítással | 24 | Konzolos, fali WC |
| F03 | Szerelt gipszkarton előtét fal, dekorlemez borítással RAL 6034 | 25 | Nyomólap kerek gombbal, krómozott |
| F04 | Glettel, csiszolt és fehérre festett felület, 10-210 cm-ig mosható felülettel | 26 | Önzáró falbaépíthető krómozott pizsoárszelep |
| F05 | Műgyanta padló és negatív lábazat (gipszkarton vagy dekorlemez kialakításával) | 27 | Pizsoár |
| 01 | Szappan adagoló krómozott kivitelben | 28 | 46 literes falbaépíthető hulladékgyűjtő, kéztörölő tartóval rozsdamentes és szálciszolt felületképzéssel |
| 02 | Négyzetes kerámia fürdőszoba mosdókagyló csaptelep | 29 | Nagytekerces WC-papír tartó |
| 03 | Szögletes mosdó csaptelep, krómozott kivitelben | 30 | Fali WC kefe tartó - Krómozott rozsdamentes acél tartóval és nyéllel |
| 04 | Tömör tölgy munkapult | 31 | 3 literes falra szerelhető szemetes, matt króm kivitel |
| 05 | Műanyag bútortálcák, bútortálcák színével megegyező borítással | 32 | Rozsdamentes kapaszkodó, kihajtható/ fix |
| 06 | Vonalmenti led fényforrás a pult hosszában | 33 | Falba rejtett öblítőtartály |
| 07 | Vonalmenti mennyezeti világítás | 34 | 12 mm-es kompakt lapból készült pizsoár válaszfal |
| 08 | Fali konektor (konyhában kapcsolóval) | 35 | Elektromos érintés nélküli kézzártó |
| 09 | Villany kapcsoló | 36 | Ruha akasztó, krómozott |
| 17 | Fűtőelem | | |
| 18 | Mosogató csaptelep flexibilis kifolyócsővel | | |
| 19 | Egykaros konyhai csaptelep, krómozott kivitelben | | |
| 20 | Falikút csaptelep | | |
| 21 | Gépészeti szagelvezetés és légutánpótlás | | |
| 22 | 5 mm vtg. torzításmentes síktükör | | |

- Alulról-felfel nyíló
- Oldalra nyíló sz.
- Kihúzható fiók
- Világítás
- Elektromos sz.
- Gépészeti sz.



MIXA STÚDIÓ KFT.

1146 Budapest, Zichy Géza u. 4. | tel.: +36 70 389 2961 | e-mail: info@mixastudio.hu

Tervező: Csontos Györgyi (É/1 01-4087)
Munkatársak: Csibi Dániel, Hornperger Arnold

JÓKAI KERT_STEINDL VILLA LÁTOGATÓKÖZPONT

Budapest, Költő utca 21. HRSZ.: 9597/1 és 9597/5

Megrendelő: DINPI Duna Ipoly Nemzeti Park Igazgatóság
2509 Esztergom, Strázsa hegy

BELSŐÉPÍTÉS KIVITELI TERV BÉ-E07-01

Dolgozó Wc 1:25

2020. 04. 06.

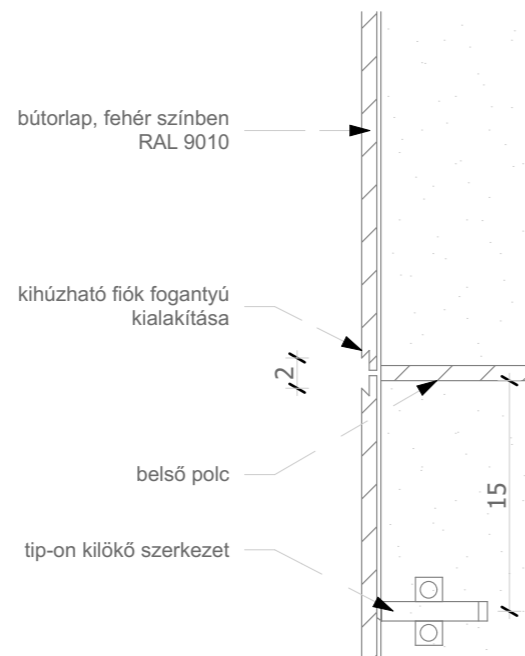

Konyhabútor fogantyú M 1:5

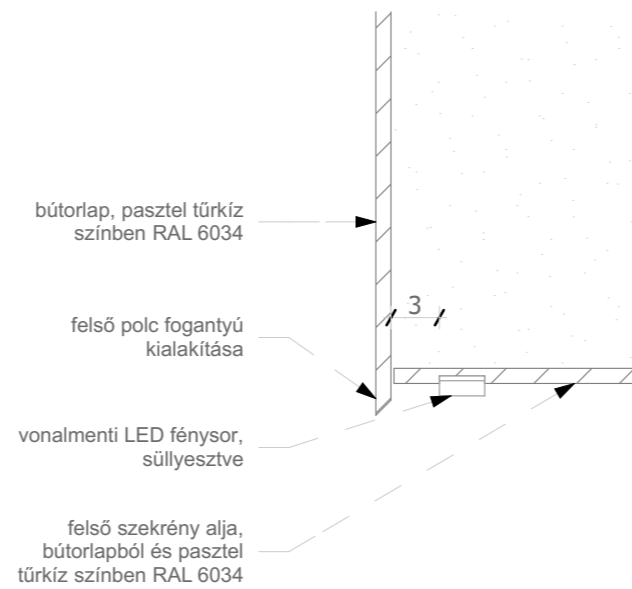

Konyhabútor felsőszekrény M 1:5

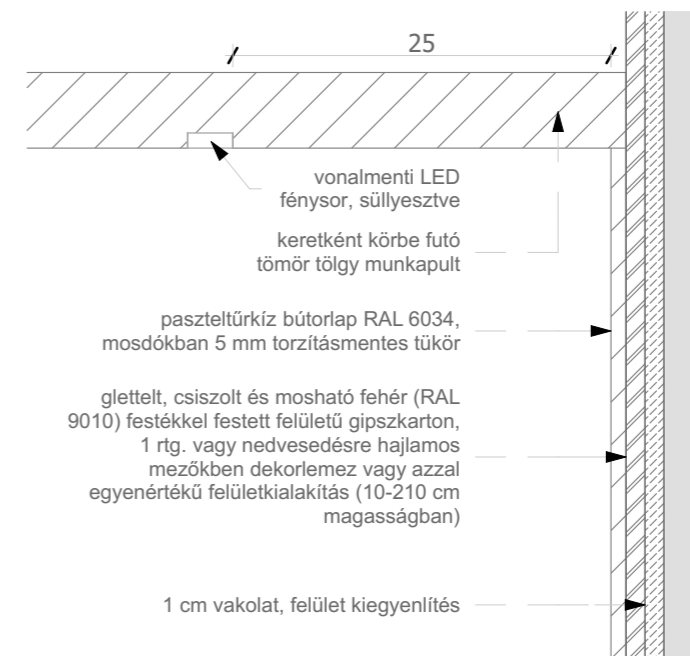

Konyha keret M 1:5

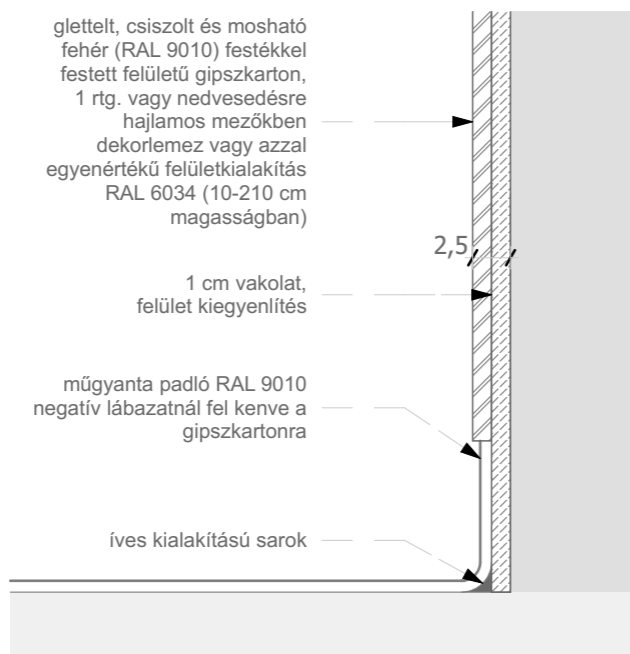

Padló lábazon képzés M 1:5

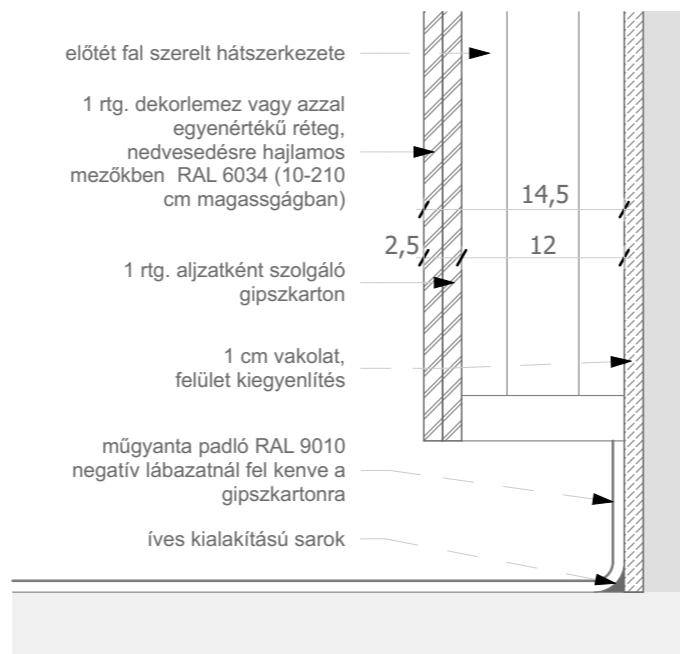

Lábazon emelt előtét falnál M 1:5

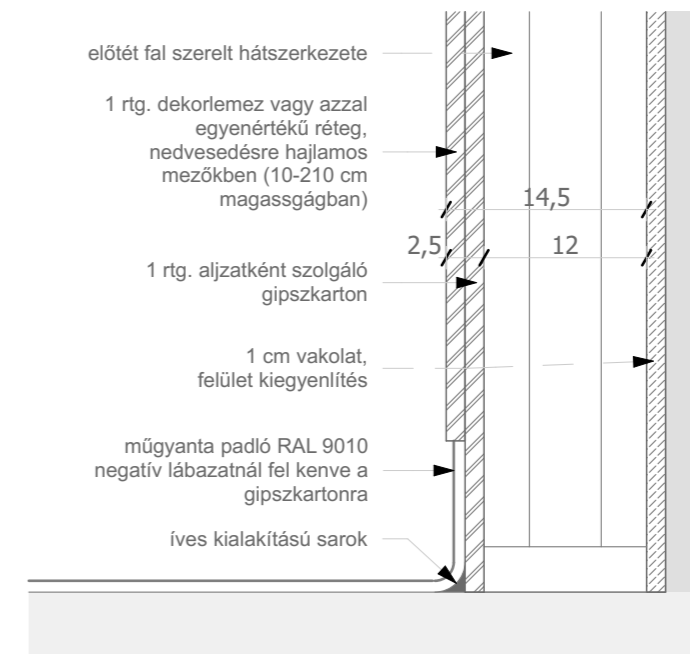

Lábazon leeresztett előtét falnál M 1:5

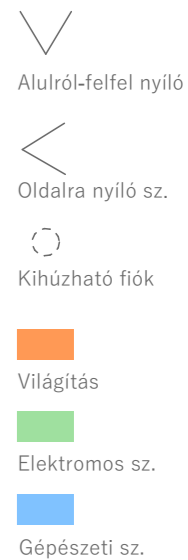

MIXA STÚDIÓ KFT.

1146 Budapest, Zichy Géza u. 4. | tel.: +36 70 389 2961 | e-mail: info@mixastudio.hu

Tervező:
Munkatársak:

Csontos Györgyi (É/1 01-4087)
Csibi Dániel, Hornperger Arnold

JÓKAI KERT_STEINDL VILLA LÁTOGATÓKÖZPONT

Budapest, Költő utca 21. HRSZ.: 9597/1 és 9597/5

Megrendelő: DINPI Duna Ipoly Nemzeti Park Igazgatóság
2509 Esztergom, Strázsa hegy

BELSŐÉPÍTÉS KIVITELI TERV

BÉ-R

Részletrajzok 1:5

2020. 04. 06.