

K7 KERET

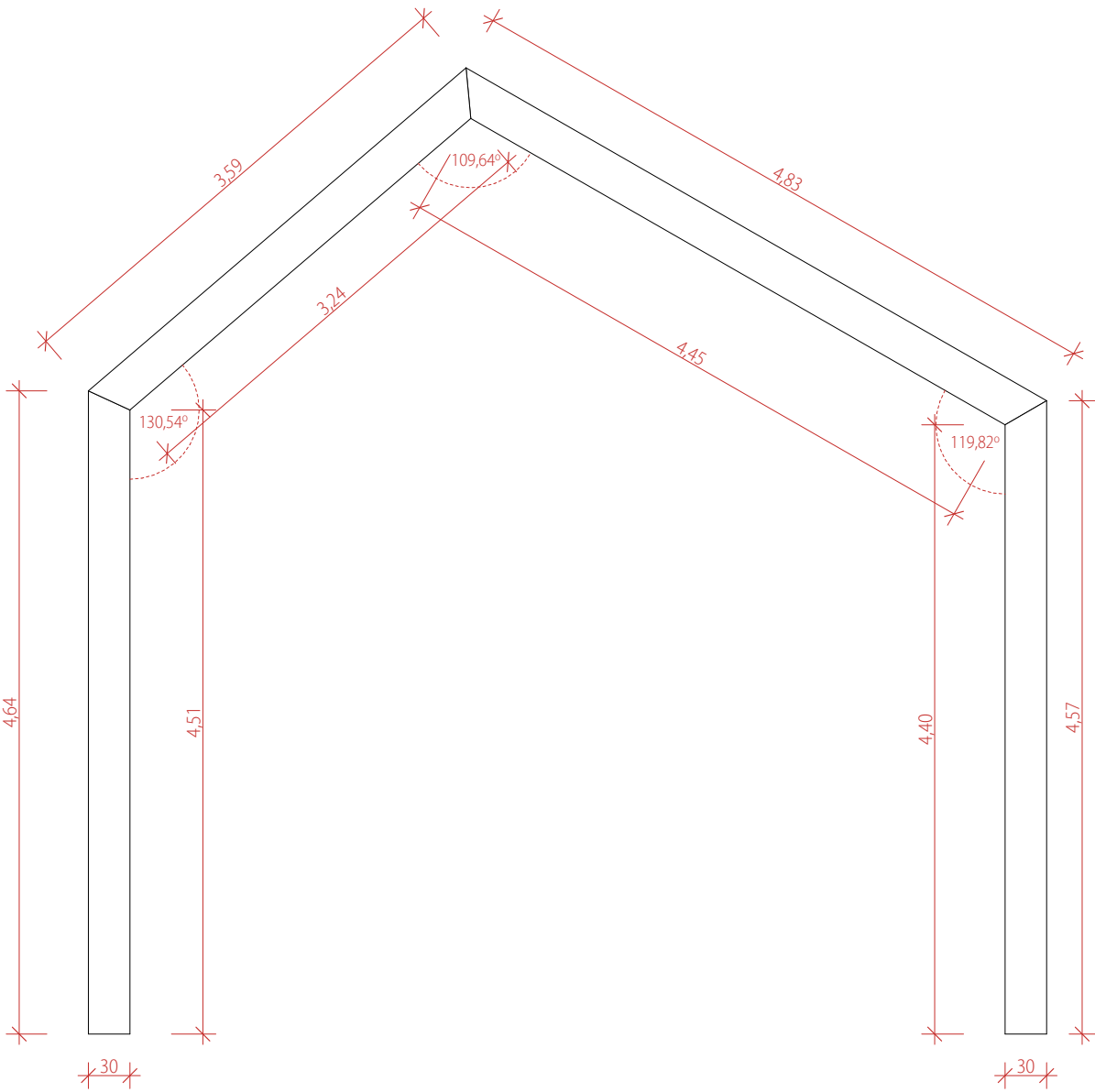

K8 KERET

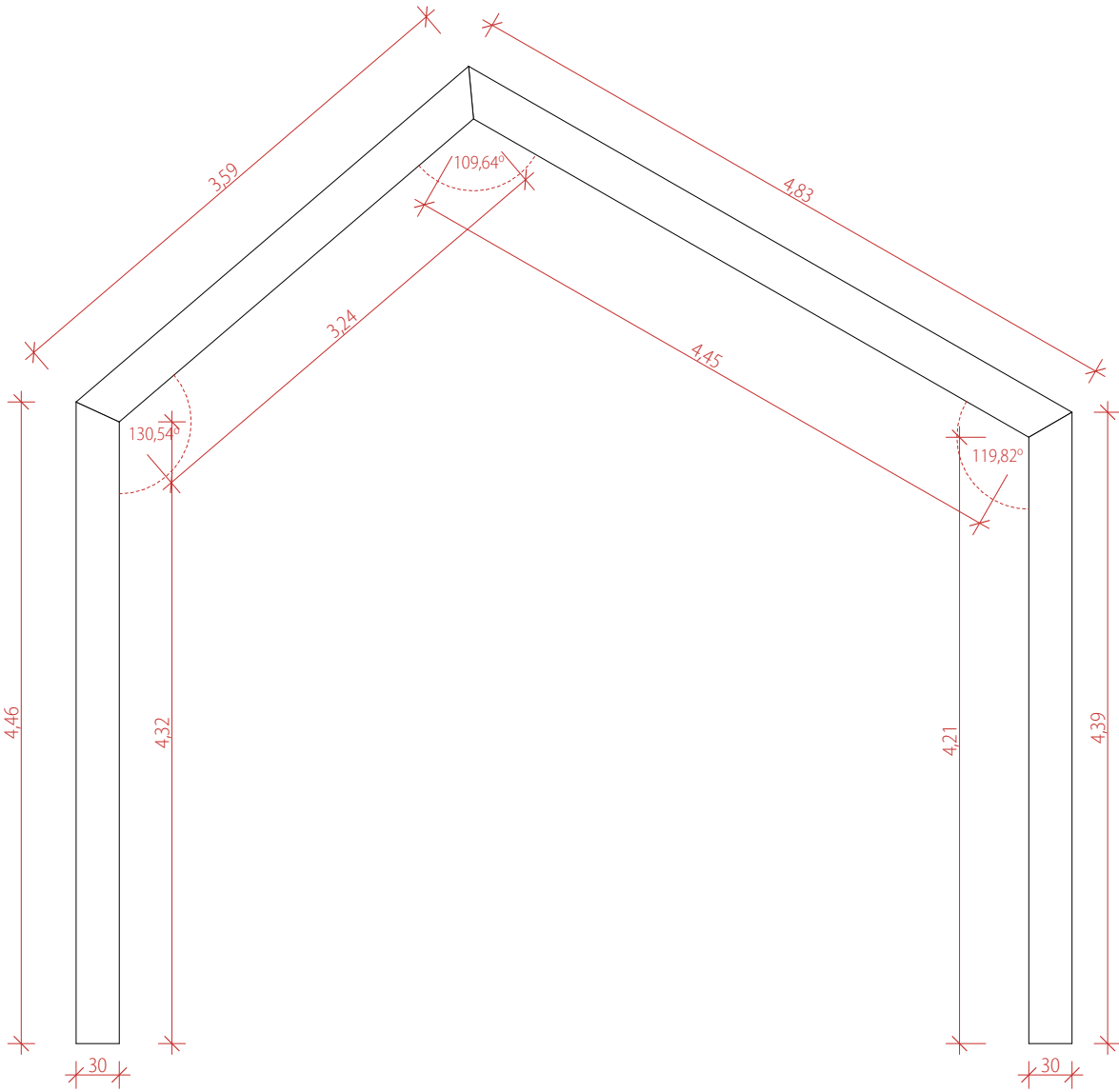

GENERÁL TERVEZŐ :  
ÉPÍTÉSZ STÚDIÓ KFT.  
1016 Budapest, Krisztina krt. 71. V. em. 2.  
Felelős tervező : Hőnich Richárd  
Építész tervező : Nagy Péter

PILISI LEN  
LÁTOGATÓKÖZPONT  
FELÚJÍTÁSA ÉS BŐVÍTÉSE



KIVITELI TERV  
Pilisszentiván  
Bányász utca 17  
hrs.: 785  
2017. 07. 05.

MEGBÍZÓ :  
DUNA-IPOLY NEMZETI PARK  
IGAZGATÓSÁG  
2509 Esztergom, Strázsa-hegy

SAKÁGI TERVEZŐK :  
Épületszerkeztan : Kapovits Géza  
Gépészet : Mangel Zoárd  
Villamosság : Szabó Árpád  
Tűzvédelem : Bársony Antal  
Tartószerkezet : Dr. Armuth Miklós  
Cséfalvay Gábor  
É 01-6280  
G - T. Tell-01-6570  
V - T , Vn 13-0074  
MMKTUÉ 13-14221  
T-01-3398  
T-01-10216

MUNKAKÖZITERV  
K7 , K8 főtartó  
M 1:50